الدكتور أبو القاسم سعد الله

تاريخ الجزائر الثقافي

الجزء التاسع

الفهارس العامة

دار الغرب الإسلامي

© 1998 دار الغرب الإسلامي

الطبعة الأولى

دار الغرب الإسلامي
ص . ب . 5787-113 بيروت

جميع الحقوق محفوظة . لا يسمح بإعادة إصدار الكتاب أو تخزينه في نطاق إستعادة المعلومات أو نقله بأي شكل كان أو بواسطة وسائل إلكترونية أو كهروستاتية ، أو أشرطة ممغنطة ، أو وسائل ميكانيكية ، أو الاستنساخ الفوتوغرافي ، أو التسجيل وغيره دون إذن خطي من الناشر .

تاريخ الجزائر الثقافي

بِسْمِ ٱللَّهِ ٱلرَّحْمَٰنِ ٱلرَّحِيمِ

مقدمة

يضم الجزء التاسع سبعة فهارس وهي تغطي الأجزاء الثمانية من تاريخ الجزائر الثقافي:

1 ـ فهرس الأشخاص.
2 ـ فهرس الأماكن.
3 ـ فهرس الكتب والدوريات والجرائد.
4 ـ فهرس الشعوب والقبائل والأقوام.
5 ـ فهرس المذاهب والطرق الصوفية والمصطلحات.
6 ـ فهرس الأحزاب والجمعيات والمؤتمرات.
7 ـ فهرس المؤسسات والمراكز الدينية والفنية والثقافية.

وأثناء وضعنا لفهرس الأشخاص اعتمدنا الترتيب العالمي وذلك بتقديم اللقب أو الشهرة على الاسم الشخصي، ولكن واجهتنا أحياناً مشكلة مع ألقاب بعض العائلات فرتبناها بناءً على معطيات إضافية. فعائلة الأمير عبد القادر (أبناؤه وأخوته وأحفاده) رتبناها تحت الجزائري (ج) لأنهم عرفوا بهذه النسبة منذ استقروا في الشام. أما الأمير عبد القادر نفسه فقد أبقيناه على حاله لشهرته باسم عبد القادر (ع).

كما رتبنا شيوخ الطريقة التجانية في تماسين تحت التماسيني (ت) وهم

أولاد وأحفاد الشيخ الحاج علي. وتركنا لقب التجاني لعائلة الشيخ التجاني (ت) وفروعها في عين ماضي. كما رتبنا أحمد بن العطار تحت ابن المبارك (م)، ومصطفى الكمال ـ المضرَّبة ـ تحت ابن الخوجة (خ). وبقي ابن علي الشريف على ما هو عليه (ع)، وعائلة بوطالب تحت هذا اللقب (ب).

ومن جهة أخرى أبقينا الأعلام المعروفة بدون تقديم ولا تأخير. فعمر بن الخطاب ـ رضي الله عنه ـ (ع)، وأبو بكر الصديق ـ رضي الله عنه ـ (أ)، ووحدنا اسم الرسول ـ ﷺ ـ ومحمد (م).

ونود أن ننبه بهذا الصدد إلى أن لفظ (سيدي) لم يراع في الترتيب إلا في الأعلام المكانية: (مثل سيدي عقبة، سيدي بلعباس). كما لم يراع لفظ (الشيخ) ولا لفظ (الحاج) إلا إذا كان جزءاً من اللقب وليس وصفاً مضافاً.

أما الحروف اللاتينية: V، G، P فقد كتبناها هكذا: V = ف (Victor = فيكتور)، G = ق معقودة (Guy = قي) وقلما ترد (غ) (ديغول)، P = ب (Pearson = بيرسون). وقد وردت علامة الإضافة الفرنسية: دي، دو de, des, du بكثرة مع بعض الأسماء. فلجأنا إلى وصلها أحياناً مثل ديقيدون، وفصلها أحياناً أخرى مثل دي بارادي، حسب ما بعدها من حروف. والجدير بالذكر أن الرقم المرفوق بالخط المائل (/) يدل على الجزء.

كنا عزمنا على إضافة قائمة بالمصادر والمراجع إلى هذا الجزء، وقد تقدمنا في ذلك شوطاً كبيراً. فإذا نحن أمام عشرات من المصادر والمراجع بأنواعها المختلفة (مخطوطات، أطروحات، كتب مطبوعة، بحوث، مقالات، إلخ). وهنا أشار علينا بعضهم باختصارها، ونصح آخرون بالاكتفاء بمختارات منها. ولكننا فضلنا في نهاية الأمر مواصلة الجهد وحشد الطاقة لإخراج مجلد خاص بالمصادر والمراجع في مستقبل الأيام.

أما الذين يرغبون في الاطلاع على بعض مصادر ومراجع هذا الكتاب فعليهم أن يرجعوا **أولاً**: إلى هوامش (حواشي) الكتاب إذ فيها مادة هامة خاصة بكل فصل. **ثانياً**: إلى فهرس الكتب الواردة في متن كل جزء من الكتاب.

ونذكّر بهذا الصدد أن فهرس الكتب والدوريات والجرائد لا يشمل تلك المذكورة في الهوامش (الحواشي) وإنما يشمل فقط ما جاء في متن الكتاب.

وقد أضفنا إلى هذا الجزء مجموعة من الصور، وهي صور متنوعة لجزائريين وفرنسيين، وفيها بعض قادة الرأي وبعض الفنانين وأهل الفكر، كما تحتوي على صور للحلى وأخرى لرسوم دينية وفنية تقليدية. ولكنها صور لا تشكل في أغلبها مجموعة نادرة ولا شاملة. ويرجع ذلك إلى عاملين، **الأول**: أن فكرة إضافة الصور إلى الكتاب طرأت علينا متأخرة. **الثاني**: أن معظم الصور التي نعرفها يتعذر علينا الوصول إليها الآن. ونحن نَعِد بأننا سنعمل على استكمال مجموعة الصور من مظانها في طبعة لاحقة إن شاء الله.

إن كل من اشتغل باستخراج الفهارس من كتاب واحد يعرف كم هو متعب مثل هذا العمل، فكيف إذا تعلق الأمر بثمانية كتب!.

وقد كان بالإمكان برمجة الفهرسة على الحاسوب عند الطبع، ومن ثمة كنا نتفادى العمل اليدوي التقليدي والمضني، ولكن المنضد لم يأخذ الفهرسة بعين الاعتبار عند الطبع، لذلك لجأنا إلى الطريقة التقليدية وقضينا أكثر من سنة عاكفين على فهرسة الكتاب مما جعل صدوره يتأخر سنة أخرى.

ولا يسعني في مقدمة هذا الجزء إلا التنويه بالأستاذين حمّادي الساحلي الذي ترجم المقدمة المختصرة إلى الفرنسية، Allan Christelow الذي راجع ترجمتي الإنكليزية لنفس المقدمة.

والواقع أنني ظللت طيلة السنوات الماضية أسابق الزمن وأخشى ألا يكتمل الكتاب، وما أكثر المعرقلات والمثبطات، ولكن الله وفقني وشد من أزري حتى أوصلت الكتاب إلى هذه المرحلة. فللّه وحده أركع ذاكراً وأسجد شاكراً، إنه نعم المولى ونعم النصير.

أبو القاسم سعد الله
جامعة الجزائر
وجامعة آل البيت

أبريل 1998

معجم المصطلحات

الأجواد: الفرسان، أشراف الحرب، ذوو المكانة الأرستقراطية، أهل السيف.

الإخوان: الأتباع، المريدون، ومن ثمة المؤاخاة والرابطة بين أصحاب الطرق الصوفية أو ذوي الاتجاه الواحد.

إدارة الشؤون الأهلية (العربية): إدارة تابعة للحاكم العام الفرنسي تتولى حكم المسلمين الجزائريين، على رأس هذه الإدارة ضابط فرنسي يسمى مدير الشؤون الأهلية.

الأعلاج: المسيحيون الذين اعتنقوا الإسلام، أولادهم، غير العرب، غير الأشراف، الروم.

الأندجين indigène: الإنسان الجزائري المسلم، الجزائري الأصلي. وهو المنظور إليه من الفرنسيين عادة على أنه يمثل الإنسان الأمي والمتخلف والمقهور. المستعْمَر (بالفتح).

الأندجينا Code de L'indigènat: مجموعة القوانين الصادرة لقهر الإنسان الجزائري المسلم (الأندجين)، حالة كون الجزائري مستعمراً مقهوراً.

الإندماج: إلحاق الجزائر إدارياً وسياسياً واقتصادياً وتعليمياً بفرنسا. جعل الجزائر جزءاً من فرنسا في الواقع وليست مستعمرة، إلحاق الجزائريين بالفرنسيين عن طريق القوانين الفرنسية. مطالبة بعض الجزائريين (النخبة) بمساواتهم مع الفرنسيين بواسطة الدمج الحضاري.

الأهالي (م. أهلي): هو الاسم الذي أطلقه الفرنسيون على المسلمين

الجزائريين إشعاراً لهم بأنهم دون الفرنسيين (والأوروبيين عموماً)، هم المسلمون الجزائريون الذين فضلوا البقاء على حكم الشريعة الإسلامية بدل الدخول تحت طائلة القوانين الفرنسية.

الجماعة: مجلس القرية، أو الدوار، هيئة لإدارة شؤون أهل القرية. أعيان أو كبار القوم.

الحضرة: حلقة للذكر الجماعي عند المتصوفة بقيادة شيخ الطريقة أو نائبه. أثناء الحضرة قد يتواجد المشاركون في الذكر لدرجة الغيبوبة.

الدنوش: زيارة الباي السنوية للداي تعبيراً عن التبعية والولاء، الهدايا التي يحملها الباي معه أثناء الزيارة المذكورة لتقديم فروض الطاعة. خراج الأقليم الذي تحت الباي.

الزاوية (ج. زوايا): مبنى يضم قبة وضريح الولي أو شيخ الطريقة، ومسجداً وقبوراً لأبناء وأحفاد الولي أو الشيخ وأحياناً يضم مكتبة وملجأ للغرباء. بعض الزوايا أصلها رباطات. هناك زوايا اشتهرت بالتعليم وأخرى بالعبادة واستقبال الزوار والفقراء.

الزردة: وليمة موسمية يحضرها إخوان (أتباع) الطريقة الصوفية في مكان مفتوح أو عند ضريح أحد الأولياء، الوليمة من تبرعات الأتباع وأحياناً من عطاء بعض الأغنياء وحتى من السلطات الفرنسية. والقصد هو لفت الأنظار وتكثير الأنصار وجمع التبرعات لشيخ الطريقة.

الزمالة: قبيلة معروفة. مجموعة خيام متنقلة، قرية متحركة، دائرة تألفت من أنصار الأمير عبد القادر وعائلاتهم وأطفالهم وحريمه وخزينته، ثم سطا عليها الفرنسيون سنة 1843.

الزيارة: قدوم المريد (التابع) على شيخه محملاً بمستحقات الطاعة والتبعية، حق الشيخ على المريد. المبلغ المالي المحمول إلى الشيخ، قلَّ أو كثر، الهدية مهما كان نوعها عند زيارة الشيخ أو نائبه في الزاوية.

سنتوس كونسلت (1863): مرسوم صادر عن مجلس الشيوخ الفرنسي يعترف بالملكية الجماعية (القبلية) للجزائريين، وترتب عليه تقسيم الأرض على أفراد القبيلة، تسهيلاً لشرعية شرائها من قبل الفرنسيين وإخراجها من يد أصحابها «بطريقة قانونية».

سنتوس كونسلت (1865): المرسوم الفرنسي الذي نص على منح المسلمين الجزائريين حق اختيار المواطنة الفرنسية بشرط التخلي عن الأحوال الشخصية الإسلامية، فإذا رفضوا الشرط فإنهم يبقون على حالة الرعية (أندجين)، أي يعاملون معاملة من الدرجة الثانية.

شيخ العرب: حاكم. لقب لقائد قبيلة أو منطقة. حملت هذا اللقب عائلة ابن قانة بالخصوص عند توليها حكم منطقة الزيبان، وتنافست عليه مع عائلة بوعكاز.

الصبايحية: سيباهية، الفرسان الذين في خدمة السلطة العثمانية. الإقطاعيون أو التيماريون في المشرق.

الصف (ج. صفوف): حزب، خصم، على أساس النعرات القبلية أو العرقية أو السياسية أو الدينية. سياسة الصف هي استعمال الفرنسيين صفاً من الجزائريين ضد آخر.

الطُّلْبَة: (بضم الطاء وتشديدها وتسكين اللام)، هم المتعلمون الجزائريون تعلماً تقليدياً، العلماء الشرعيون، رجال الدين الإسلامي.

الظهير البربري: مرسوم صدر في المغرب الأقصى (مراكش) على عهد الحماية الفرنسية لإحلال الأعراف محل أحكام الشريعة الإسلامية، المرسوم الذي فهم سكان المغرب منه أنه يهدف إلى التفرقة بينهم على أساس العرق والتمهيد لسيادة القوانين الفرنسية.

العرش: العشيرة. تجمع سكاني قبلي يضم عدداً من القبائل والأفخاذ ويخضع لكبير يسمى (شيخ العرش).

العزابة: جماعة تدير شؤون القرية (البلدة) في النظام الاجتماعي لبني ميزاب (الإباضيين).

الغفارة: خراج يدفعه الأتباع لبعض الطرق الصوفية أو الحكام. هدايا، خدمات، سيما عند أولاد سيدي الشيخ.

قانون الأهالي: رغم الاسم المفرد فهو يشير إلى مجموعة من القوانين الاستثنائية الخاصة التي أصدرتها السلطات الفرنسية لردع المسلمين الجزائريين (انظر الأندجينا).

القُرْبِي: (بضم القاف وعقدها وتسكين الراء وكسر الباء) الكوخ. المسكن الرث المبني بالطوب والخوص.

الكراغلة: (ج. كرغلي) أبناء العبيد، المولدون من أم جزائرية وأب تركي. فئة من الحضر كانوا في الدرجة الثانية في السلم الاجتماعي بعد فئة الحكام خلال العهد العثماني.

الكركوز: مسرح خيال الظل، طريقة التمثيل التقليدي بقيادة بطل واحد أو أكثر. التمثيل بحركات ساخرة. ألغى الفرنسيون مسرح الكركوز من أول الاحتلال بدعوى أنه يحث على العنف.

المكتب العربي (ج. مكاتب): وحدة إدارية عسكرية تمثل السلطة الفرنسية في المدن وفي القرى، سيما أوائل الاحتلال، على رأس كل مكتب ضابط برتبة عقيد، كل مكتب فرعي يتبع المكتب المركزي للشؤون العربية ثم إدارة الشؤون الأهلية (انظر سابقاً).

الكولون: المستوطنون الأوروبيون سواء كانوا فرنسيين بالأصالة أو متجنسين. ملاك الأراضي التي كانت للجزائريين، الرافضون منهم للمساواة مع الجزائريين.

المجلس العام: مجلس ولائي يضم فرنسيين منتخبين وجزائريين تعينهم السلطات الفرنسية. هيئة مداولات استشارية على مستوى كل ولاية من الولايات

الثلاث، ابتداء من سنة 1858.

المخزن: الحكومة. ممثلو النظام العام، القبائل المحاربة إلى جانب الحكومة نظير إقطاعات.

المدقانات: الصعاليك. فرق من المتمردين (الثوار) الصحراويين الذين حاولوا منع الفرنسيين من التوسع نحو الجنوب خلال السبعينات والثمانينات من القرن الماضي.

المملكة العربية: تعبير ظهر في الستينات من القرن الماضي ويعني سياسة نابليون الثالث نحو المسلمين الجزائريين. محاولة تولية الأمير عبد القادر على الجزائر نيابة عن نابليون الثالث. وهي المحاولة التي عارضها الكولون (انظر سابقاً) بكل شدة.

منشور ميشيل (1933): ميشيل هو أمين عام حكومة الجزائر الاستعمارية. ونص منشوره على منع العلماء المصلحين (غير الحكوميين) من نشر التعليم باللغة العربية واستعمال المساجد للوعظ والإرشاد، تحت طائلة عقوبات صارمة.

النخبة: فئة قليلة من الجزائريين تأثرت بالثقافة الفرنسية واختلطت بالفرنسيين عن طريق الزواج والوظائف والتملك والمصير المشترك. الجماعة الجزائرية المتسيسة التي طالبت بالاندماج في فرنسا ولو بالتخلي عن أحكام الشريعة الإسلامية.

الوعدة: نذر. عند أتباع الطرق الصوفية هي ذبيحة يتخذ منها وليمة دينية مصحوبة ببعض الممارسات السحرية أو الخرافية.

الوفود المالية: هيئة نيابية مركزية مختلطة أنشئت سنة 1898. مجلس يضم ممثلين جزائريين تعينهم الإدارة الفرنسية وممثلين فرنسيين ينتخبهم مواطنوهم. مقر المجلس مدينة الجزائر، مهمة أعضائه استشارية وخاصة بالشؤون المالية فقط.

1 ـ فهرس الأشخاص

(أ)

الآبلي محمد: 1/240.

آبهلول: 1/369.

آبهلول أبو علي المجاجي: 1/243، 360، 361، 503 ـ 504.

آبهلول محمد: 1/361. 2/12، 13، 29، 103، 104، 113، 349.

آجرون شارل روبير Ch. R. Ageron: 3/33، 244، 400. 4/269، 270، 271، 321، 326، 327، 328، 397، 398، 403، 404، 405، 435، 442، 444، 457، 460، 468. 5/216، 242، 245 ـ 250، 474، 481، 587، 588، 592. 6/33، 69، 225، 229، 230، 249، 252، 264، 305، 322، 324، 418، 419، 420، 421، 427، 441، 443، 445، 447، 450، 451. 7/91، 162، 163، 272، 273، 274. 8/28، 40، 57.

آدم: 4/43. 6/429. 7/303، 314، 403.

آرطو: 6/21.

آرنو: 2/346. 3/89، 90، 91. 5/222، 227، 228، 231. 6/95، 184، 350. 7/74، 184، 196، 307، 328، 428، 429، 432. 8/12.

آرنو (ضابط): 4/67، 158، 238.

آزبار محمد: 3/265. 5/377.

آشيل روبير: 8/233.

آغ أمسطان موسى: 6/135.

آل أواقوان: 3/187، 188.

آل أوقاسي: 3/190، 191.

آل خليفة محمد العيد: 3/157، 227، 249، 250، 251، 262. 5/73، 254، 259، 276، 281، 282، 312، 427، 491. 7/70، 119، 177، 322، 424. 8/12، 73، 85، 95، 104، 139، 141، 184، 185، 196، 197، 198، 199، 202، 225، 226، 227، 228، 230، 231، 232، 233، 237، 238، 240، 241، 246، 251، 252، 260، 266، 267، 272، 276، 277، 279، 283، 284، 285، 286، 287، 288، 292، 294، 295، 298، 301، 305، 449.

آل سحنون: 3/204، 211.

آل الشيخ: 3/186.
آل طالب = بو طالب.
آل القاضي: 3/200.
آل المقراني: 3/219.
آمنة: 8/128.
آيت عمرو (ملك سبأ): 7/341.
آيت عمر (المولى): 6/171.
إبراهيشا: 5/333.
إبراهيم (آغا): 5/67، 343، 496.
إبراهيم باشا: 1/147، 214. 2/187. 5/347، 611، 612. 6/183.
إبراهيم باي: 8/408.
إبراهيم بن الحاج عيسى = أبو اليقظان:
إبراهيم بن مصطفى باشا: 5/420، 421.
إبراهيم بوشناق (باي): 5/331.
إبراهيم التوزري (شيخ القادرية): 3/235.
إبراهيم خالد: 5/605.
إبراهيم الخليل: 1/271. 4/137، 149، 175، 176. 7/66، 190، 191.
إبراهيم خوجة باشا: 1/277. 2/374.
إبراهيم (سيدي): 6/308، 342.
إبراهيم الغريب: 5/109.
إبراهيمي دنس: 1/149.
الإبراهيمي محمد البشير: 1/13. 3/123، 130، 139، 140، 183، 211، 247، 251، 255، 257. 4/134، 331 ـ 333، 338. 5/258، 271، 313، 391، 486، 529، 580، 595، 600، 602، 603، 615. 6/226، 375، 406، 427. 7/19، 25، 28، 94، 167، 181، 216، 282، 304، 322، 399، 413، 419، 459. 8/12، 27، 47، 67، 69، 73، 74، 75، 78، 80، 81، 82، 83، 85، 94، 102، 104، 109، 115، 116، 143، 146، 156، 159، 162، 164، 165، 166، 173، 196، 225، 252، 262، 267، 279، 303، 442.
الإبريعجي علي: 2/105.
الإخليفي حسن: 7/62.
إدريس: 4/61. 7/325.
إدريس الأصغر: 4/271. 5/578.
إدريس الأكبر: 4/94، 95.
الإدريسي: 2/433. 7/280، 345.
الإدريسي قدور: 8/467.
إدمون: 5/415.
الإزميري مصطفى: 1/431.
إستودارد: 4/247، 249، 259.
إسحاق أديب: 5/539.
إسطانبولي (الشيخ): 4/336.
الإسكندر أرسن: 8/385.
الإسكندر الثاني (قيصر): 5/545.
إسكندر الفضيل: 7/28.
إسكندراني مصطفى: 5/301.
الإسكندري: 7/141.
الإسلامي محمد (رايس): 2/419.
إسماعيل باشا (الخديوي): 5/314، 518،

540، 543، 545، 547.
إسماعيل (عليه السلام): 7/341.
إسماعيل عمر: 3/249، 251، 261.
الإشبيلي عبد الحق: 1/480. 5/90.
الإفراني: 1/424. 2/298. 6/179، 427.
7/167، 316.
إفريقش بن صيفي: 7/326، 341.
الإفريقي ليون: 2/334. 5/11. 7/345. 8/362، 397.
إقبال محمد: 7/217.
إقليدس: 2/427، 428. 5/345.
الأَر إدوارد E. Allard: 4/407، 408.
إلياس (عياش) ليون: 6/147.
امتياز إبراهيم: 3/268. 5/379. 7/389. 8/95، 231.
إيبازيزن أوغسطين: 6/431. 8/186.
إيبازيزن بلقاسم: 6/257.
إيبرهارد إيزابيل E. Eberhardt: 4/51، 52، 53، 164، 321، 504. 5/216، 238، 239. 6/341، 387، 388، 389، 390، 391. 7/217، 463. 8/333، 453.
إيتيان بول: 5/234. 6/194. 8/248.
إيتيان يوجين E. Etienne: 3/296، 297، 348. 6/14، 179، 225، 285، 417.
إيحدادن زهير: 5/235، 276. 6/452.
إيدير حالو محمد = العنقاء.
إيزابيلا: 6/106.
إيزلي عمار: 8/322، 325، 330.
إيزنباخ: 6/391، 402.
إيسترهازي ويلسون: 6/47. 7/356، 371، 372، 384.
إيسكار (دكتور): 5/98.
إيسكير غبريال G. Esquer: 5/349، 350، 355، 356. 6/89، 384، 385، 387.
إيسلى محمد أمقران: 7/440.
إيسياخم محمد: 8/439.
إيفير جورج G.Yever: 1/237، 267. 4/197، 199. 5/76، 611. 6/96، 387. 7/255. 8/87، 392.
إيقربوشن محمد: 5/240، 466. 8/473 ـ 476.
إيمريت مارسيل Emerit, M.: 1/183، 230، 248، 250، 260، 266، 267، 275، 316، 329، 330، 333، 334، 336، 337، 342، 410، 517. 4/357، 430. 5/533. 6/8، 117، 118، 120، 121، 123، 125، 126، 128، 285، 287، 441. 7/239.
أباظة نزار: 5/522. 7/280.
أبركان الحسن: 1/53، 74، 95.
أبهلول السعيد: 8/428.
أبو الأسود: 2/165.
أبو البركات محمد عبد اللطيف: 1/99.
أبو بكر بن محي الدين: 5/564.
أبو بكر الصديق: 1/510. 4/16، 24، 104، 113، 282. 5/297. 8/424.

أبو تاشفين (سلطان): 5/29.
أبو التقى سيدي: 1/264. 3/194. 5/23، 40، 62، 131. 7/333. 8/210، 235.
أبو تمام: 2/233، 234، 235، 303.
أبو جهل: 7/314، 332.
أبو الحبال حسن: 3/157. 4/413. 7/24، 84. 8/231.
أبو الحبال محمد: 4/413.
أبو حجر عبد الرحمن: 5/528.
أبو الحسن (سيدي): 5/107.
أبو الحسن علي: 2/15.
أبو حمو موسى الثاني: 5/460. 6/60.
أبو حنيفة (الإمام): 2/47، 65، 79، 229. 3/75. 4/536. 5/345. 7/77. 8/429.
أبو حيان: 2/17، 221، 279.
أبو دلامة: 8/171.
أبو السادات محمد: 1/432.
أبو طالب الحاج علي: 4/112.
أبو طالب زين العابدين: 4/486.
أبو طالب (عائلة): 4/373، 472.
أبو طالب محمد: 4/484.
أبو طالب محمد السعيد: 4/485.
أبو العباس أحمد الحفصي (السلطان): 1/63.
أبو عتيقة سيدي: 1/270.
أبو عصيدة البجائي: 1/84، 85، 86، 87، 88، 110، 113.
أبو عمرو عثمان الحفصي (السلطان): 1/44، 79، 81، 86، 133.
أبو فارس عبد العزيز (السلطان الحفصي): 1/44، 64، 73. 2/334.
أبو الفداء: 7/280.
أبو لبابة (صحابي): 1/479.
أبو محمد (الشيخ): 4/283.
أبو محمد الكبير (الشيخ): 4/88.
أبو مدين شعيب: 1/65، 74، 250، 265، 459، 461، 463، 467، 468، 479، 505. 2/222، 438، 449. 4/11، 60، 64، 65، 68، 78، 90، 165، 274، 304، 304، 508. 5/106، 110، 172، 175. 7/24، 144، 251. 8/393، 397، 419، 420.
أبو مروان (سيدي): 1/178، 249، 484، 5/93، 94.
أبو معيزة محمد الطاهر: 4/276.
أبو مقرع: 1/352.
أبو نواس: 2/233. 8/475.
أبو هريرة: 4/113. 7/161.
أبو يعلى الشريف: 8/42.
أبو اليقظان: 3/250، 268، 273، 274. 5/254، 263، 264، 265، 276، 290 ـ 294، 309، 310، 311، 379، 381، 491، 579، 600، 601. 7/259. 8/22، 69، 73، 94، 95، 102، 164، 196، 219، 220، 231، 260، 269، 277، 287، 296، 440، 443.

أبو يوسف: 53/6.
أبو يوسف صالح: 216/7.
أبو يوسف يعقوب: 108/7.
أبوقية: 153/6.
الأبيّ: 92/1.
الأبياري عبد الهادي نجا: 429/7.
أبيض جورج: 422/5، 579، 582. 138/8، 442.
أبيقراط: 436/2. 345/5.
أتاتورك مصطفى: 504/5، 552. 471/7، 472.
أتانو (سيدة): 446/3.
أتلان: 377/8.
الأجهوري علي: 426/1. 51/2، 55، 56، 71، 388، 422.
أحمد آغا: 429/1.
أحمد باشا (سلطان): 433/1، 434. 30/2، 314، 337، 421.
أحمد باشا (عطشى): 200/1.
أحمد باشا نعمان: 431/1.
أحمد باي: 233/4.
أحمد باي (تونس): 264/2. 515/5.
أحمد بن حنبل (الإمام): 101/2 345/5. 85/7.
أحمد الحاج العربي (مولاي): 116/4.
أحمد (سيدي): 344/8.
أحمد (الشعنبي)؟: 36/6.
أحمد صديق: 579/5، 581.
أحمدوش (زاهد): 117/2، 351.
الأحمدي موسى نويوات: 272/5. 132/7. 192/8.
الأحمر الحاج محمد: 228/3.
الأخداشي العربي: 212/3. 36/7.
أخروم سيدي يحيى: 364/5.
الأخضر آغا: 217/4.
الأخضر (سي): 366/7.
الأخضر (سيدي): 148/5.
الأخضر (قائد): 603/5.
الأخضر محمد: 411/2. 103/6، 104، 263، 389.
الأخضري (دكتور): 46/4.
الأخضري عبد الرحمن: 8/1، 179، 268، 271، 294، 350، 351، 352، 373، 379، 384، 451، 470، 476، 482، 500 ـ 503، 519، 522، 523. 16/2، 33، 73، 86، 87، 96، 112، 130، 131، 138، 140، 150، 151، 152، 153، 162، 167، 168، 169، 170، 241، 251، 252، 404 ـ 409. 97/3، 135، 137، 201، 212. 78/4. 73/6، 171. 36/7، 114، 151، 286، 288، 347، 449، 458. 66/8.
الأخضري عبد العالي: 264/3.
الأخضري محمد الصغير: 500/1.
الأخضري محمد عامر: 500/1. 162/2.
الأخضري محمد عبابسة: 254/5، 256، 257. 225/8، 348.
الأخفش: 165/2.

أخنوخن: 228/4.
أدراق عبد الوهاب: 264/2، 275، 426.
أراندا: 152/1. 242/2.
أرسطو: 323/4. 345/5. 114/7.
أرسلان شكيب: 222/2. 245/4، 247، 249، 251، 253، 259، 260. 264/5، 292، 552، 556، 563، 600، 601، 604، 606، 607، 609. 238/6. 190/7، 208، 216، 217، 415، 422. 95/8، 104، 181، 182، 277، 279، 299، 416، 435.
الأرقش أحمد: 354/6.
أرقيل (محافظ متحف): 408/5.
الأرناؤوط محمد: 74/3.
أرنوب: 116/6.
أريب: 391/3. 232/6.
أزان بول P. Azan: 548/5.
الأزدي أحمد: 42/7.
الأزرق مغنية: 338/6.
الأزهري خالد: 165/2.
الأزهري محمد بن عبد الرحمان: 266/1، 493، 506 ـ 510. 42/2، 37، 147، 384. 23/3، 43، 77، 111، 129، 186، 193، 199. 23/4، 139، 140، 145، 146، 147، 149، 153، 171، 174، 175، 176، 177، 188، 192، 193، 519، 520. 124/5، 125، 135، 358، 475، 479. 130/7، 131، 149. 46/8، 235، 236.
أزيكيو إسماعيل: 97/3. 73/6. 35/8، 203، 308، 327، 328، 329.
أسبورن M. Asborne: 296/7.
أسعد أفندي: 364/1. 248/2، 277، 304، 305.
الأشرف عبد الرزاق: 389/3. 495/4، 496، 497، 533، 534. 590/5. 104/6، 170، 178، 179، 245، 249، 262. 105/7. 168/8، 308.
الأشرف مصطفى: 175/8، 184، 185، 187.
الأشعري أبو الحسن: 396/3. 149/7.
الأشعري أبو موسى: 132/1. 92/2، 100، 110.
الأشموني: 342/5. 42/8.
الأصرم أحمد القيرواني: 437/1.
الأصطاحسن (نقاش): 449/2.
أطانو: 102/6.
أطفيش: 330/1.
أطفيش إبراهيم: 270/3، 273. 373/4. 378/5، 379، 491، 498، 499. 88/7، 167، 168، 321.
أطفيش إبراهيم بن يوسف (أخو القطب): 266/3.
أطفيش محمد: 380/5.
أطفيش محمد بن يوسف: 76/2. 49/3، 62، 88، 164، 169، 215، 221، 264، 265 ـ 275، 323. 41/4، 283، 373،

379، 536. 376/5، 377، 399، 579. 35/6، 39، 171، 334، 340. 9/7، 15، 16، 17، 18، 19، 20، 38، 40، 44، 45، 78، 86 ـ 88، 109، 148، 152، 167، 259، 388، 389. 34/8، 44، 66، 94، 192، 426، 276، 285، 286.
أطفيش محمد بن يوسف (الحفيد): 377/5.
الأعرج: 475/5.
الأعرج إبراهيم: 92/4.
الأعرج أبو مدين: 91/4.
الأعرج سيدي سالم: 155/7، 447، 448.
الأعرج عبد الرحمن: 371/5.
الأعرج عبد الرحمن (القندوسي): 93/4.
الأعرج مبارك: 91/4، 92.
الأعرج محمد: 91/4، 93، 334.
الأعرج محمد بن أبي مدين: 91/4.
الأعرج محمد بن عبد الله: 92/4.
الأعرج محمد الصالح: 447/7، 448.
الأعرج محمد المصطفى: 91/4، 92.
الأعرج مصباح: 447/7.
الأعلى عبد الرحمن: 309/8.
الأغواطي الحاج ابن الدين: 386/2، 387. 36/8.
الأغواطي الحاج عيسى: 220/4. 52/6، 296. 318/8، 319.
الأغواطي مصطفى: 389/5.
الأفضلي يحيى بن صالح: 326/1. 74/2، 76. 264/3.
الأفغاني: 57/1، 58. 166/7، 333. 268/3. 474/5، 508، 513، 516، 518، 542، 547، 550، 552، 598، 599، 617. 220/6، 422. 91/8، 118.
أفغول محمد: 459/1.
أفلاطون: 424/2.
أفندي عبد العزيز: 272/5.
الأكحل أحمد: 373/2. 240/5، 281، 282. 169/7، 170، 443. 99/8، 102، 103، 104، 231، 268، 271، 272، 472.
الأكحل عبد الرحمن: 469/8.
الأكحل عزيز: 424/5.
الأكحل محي الدين: 467/8.
الأكحل مصطفى: 590/5، 591.
اكنسوس محمد: 100/7.
أكسموث اللورد: 205/1، 398. 377/2.
ألازار جان: 415/6 376/8، 378، 381، 386، 387، 388، 412، 413.
ألْبرتيني: 410/8.
البوني أحمد زروق: 50/7.
الألوسي محمد شكري: 510/4.
أليزابيت (قديسة): 342/3.
أليغ هنري: 441/6.
أليكس (لوس) Luce Allix: 38/3، 441، 442، 443، 444، 445. 48/5. 312/6، 338، 339. 182/7. 358/8، 366، 367، 371، 391.

أم أحمد: 3/14.
أم عالمة: 5/91.
أماري: 6/59.
أمزيان السعيد: 5/365.
أمزيان محمد الطيب: 5/365.
أمغار محمد أرزقي: 5/397.
أمقران السعيد: 3/197.
أمقران سيدي محمد: 5/150.
أمقران الحفناوي: 8/459، 465.
أمقران محمد: 8/328.
الأمير (باتنة): 5/391.
الأمير خالد: 6/221، 226، 259، 374، 421. 7/207، 210، 211، 266، 271، 274، 304، 309، 410، 437. 8/62، 172، 81، 117، 136، 158، 181، 198، 251، 261، 276، 442، 444، 445.
أمير عثمان: 6/152.
الأمير علي: 7/361.
الأمين: 6/308.
أمين قاسم: 7/185.
الأنبابي محمد: 2/151.
الأنبيري أحمد (نقولا): 1/174، 262، 417. 2/335. 5/340. 6/152. 7/343، 353، 354.
الأنجاصي (سيدي): 7/251.
أنجلز فريدريك: 6/447، 448، 449.
أندري (جنرال) André: 4/305.
الأندلسي أبو حيان: 2/166.
الأندلسي حميدة: 1/240.
الأندلسي محمد: 2/134.
الأندلسي محمد السراج: 6/192.
الأنصاري أبو أيوب: 2/117، 351، 364، 365.
الأنصاري أحمد النائب: 2/146.
الأنصاري ابن هشام اللّخمي: 2/163 ـ 164.
الأنصاري علي بن عبد الواحد: 1/283، 295، 273، 325، 344، 364، 370 ـ 376، 384، 412، 438، 439، 472، 495، 504. 2/15، 17، 40، 43، 52، 53، 58، 60، 104، 105، 164، 186، 212، 216، 277، 301، 358.
الأنطاكي داود: 2/420، 422، 428، 433، 434، 436. 5/345. 7/226، 230، 231، 234.
أنطونيوس جورج: 5/524.
أنكاوة راب إفرائيم: 6/395.
أنكروف المختار الصنهاجي: 2/184.
أنور باشا: 5/552، 617.
أنيسة: 8/462، 470.
أواكيلي سعدي: 6/140، 3776.
أوباشي (طبيب): 8/200.
أوبتات: 6/115.
أوبري Aupry: 7/247.
أوبلان Aublain: 6/212. 8/76.
أوبن: 3/406.

أوبوتي ل. : 248/5.
أوبيتي Oppetit : 305/5.
أودني Ouadny : 37/8.
أوديل بول P. Eudel : 447/3. 355/8.
أوديه ألفونس : 376/8.
أورابح : 383/4. 303/6.
الأوراسي أحمد : 218/1، 486.
الأوراسي يحيى : 218/1، 268، 383، 408، 494. 73/2.
أوربان (عربان) توماس : 288/3. 48/6، 50، 150، 215، 312، 378، 432، 438، 449، 440، 441، 442، 443، 445، 446، 447. 442/4. 432/6. 93/8.
الأوربي كهلان بن أبي لؤي : 305/6. 319/7.
أورليان (دوق) : 39/3. 31/5، 118. 248/6.
أوري (اسقف) : 132/6.
أوريلي = بيكار
أوزقان عمار : 451/6، 452. 36/7. 175/8، 187.
أوزن حسن : 154/1، 200.
أوسعدة (إمام) : 376/6.
أوسكار II : 510/4.
أوطو : 44/6.
أوعبد الله سيدي علي : 366/5.
أوغسطين (القديس) : 93/5. 8/6، 111، 112، 115، 272، 326، 385. 182/8.
أوقاسي (بلقاسم) : 479/5. 303/6. 328/8.
أوقاسي علي : 328/8.
أوكبتان هنري (بارون) : 99/5. 307/6، 314.
أولندروف : 44/6.
أوليفييه : 96/6.
أوميرا Aumerat : 44/3. 395/4، 536. 8/5، 9، 12، 14 ـ 25، 27 ـ 29، 31 ـ 34، 36 ـ 42، 44، 51، 52، 55، 57، 58، 60، 61، 65، 67، 72، 75، 111، 113 ـ 118، 121، 123، 128، 129، 131، 133، 135 ـ 141، 143، 155، 157، 161، 162، 165، 169، 170، 171، 175، 180، 183، 184، 186، 188، 190ـ195، 198. 91/7.
أونفنتان : 49/6، 81، 85، 439، 439، 440، 442، 445، 451.
الأيجي عضد الدين : 156/7.
أيقنيدي (ضابط) : 331/8.
أيوب سيدي : 264/1، 278. 139/5.
ابن آشنهو : 120/3، 121.
ابن آفغول محمد : 461/1. 118/2.
ابن آفوناس : 382/1، 390، 400.
ابن آقوجيل محمد = القوجيلي.
ابن إبراهيم باشا مصطفى : 354/8.
ابن إبراهيم البشير : 161/3.

ابن إبراهيم الحاج سليمان: 8/415، 416، 418، 432.
ابن إبراهيم خوجة محمد: 6/297.
ابن إبراهيم السعيد: 8/46.
ابن إبراهيم سليمان: 6/431. 7/313.
ابن إبراهيم سليمان بامبر: 8/183.
ابن إبراهيم عباس: 1/13، 55، 66، 318، 423، 435، 512. 2/115. 4/192.
ابن إبراهيم محمد: 2/269. 4/114، 115.
ابن إبراهيم محمد بن علي: 8/35.
ابن إبراهيم محمد الطيب: 7/463، 464. 8/334.
ابن إبراهيم محمد الكبير: 7/463.
ابن إبراهيم مصطفى: 8/129، 322، 323، 334، 400.
ابن إبراهيم الهاشمي: 3/235، 236. 5/395. 6/39، 389. 7/116، 463. 8/96، 453.
ابن إدريس: 5/420. 8/328.
ابن إدريس أحمد: 1/266. 3/182، 187، 190. 7/75.
ابن إدريس محمد: 8/453.
ابن إدريس محمد (وزير): 4/489.
ابن إدريسو محمد: 3/267.
ابن إسحاق: 1/69.
ابن إسحاق حنين: 2/424، 428، 436.
ابن إسحاق خليل: 3/228. 4/455.
ابن إسماعيل علي: 4/471، 472.
ابن إسماعيل قدور: 8/467.
ابن إسماعيل محمد: 1/292، 297، 301. 5/517. 8/308، 342.
ابن إسماعيل مصطفى: 4/34، 44. 5/309. 6/200، 302. 7/365، 380، 382. 8/314.
ابن الأبار: 1/303.
ابن أبي بكر حمزة: 4/105، 107، 312.
ابن أبي جمرة: 1/256. 2/29. 7/139.
ابن أبي زيان إبراهيم: 7/447.
ابن أبي اديار (الدّيار) عمارة: 3/233. 7/445.
ابن أبي ثابت محمد المتوكل: 1/46، 124.
ابن أبي حجلة أحمد: 1/62، 84. 2/207، 324، 412.
ابن أبي حفص عبد الواحد: 5/84.
ابن أبي داود: 1/266. 3/89، 204، 212، 218. 7/64، 258.
ابن أبي داود أحمد: 3/194. 4/16. 5/362. 7/279.
ابن أبي داود السعيد: 3/186، 193، 194. 4/41، 160، 272. 5/125، 362، 397. 7/79، 279. 8/240.
ابن أبي داود سليمان: 5/374.
ابن أبي داود العربي: 8/90.
ابن أبي داود محمد الطيب: 3/194.
ابن أبي داود محمد العربي: 8/236.
ابن أبي دينار: 1/174، 383.

ابن أبي راشد يحيى: 2/207، 337، 257، 295.
ابن أبي الربيع: 5/398.
ابن أبي الرجال: 1/114.
ابن أبي سماحة سليمان: 1/337.
ابن أبي الشرف محمد بن علي: 2/27.
ابن أبي شنب سعد الدين: 3/92، 94، 99. 5/301، 309، 313، 316، 317، 427، 428. 6/103، 263. 7/306، 414، 419، 420، 422، 423، 432، 434. 8/85، 131، 135، 136، 137، 184، 185، 309، 310، 440، 441، 443، 444، 445، 446، 448، 449.
ابن أبي شنب محمد: 1/8، 66، 241، 377، 378. 2/26، 30، 169، 231، 317، 340، 352، 355، 389. 3/34، 95، 179. 4/408، 416، 511، 514. 5/307، 309، 327، 517، 581، 588، 590، 592، 609. 6/31، 33، 54، 56، 57، 58، 59، 60، 99، 103، 104، 172، 176، 178، 180، 233، 241، 263، 332، 333، 350، 351. 7/47، 69، 157، 165، 166، 185، 186، 255، 306، 311، 312، 350، 363، 407، 409، 415، 417، 419، 424. 8/11، 15، 47، 48، 50، 52، 56، 67، 96، 115، 118، 164، 167، 168 ـ 173 ، 192 ، 277 ، 308 ، 342 ، 465.
ابن أبي الضياف أحمد: 1/437. 4/148، 154، 222. 7/309.
ابن أبي الضياف أحمد التاغزوتي: 5/391.
ابن أبي طالب جعفر: 4/113.
ابن أبي العافية: 2/117، 351.
ابن أبي محلى: 1/205، 360.
ابن أبي مقرع أحمد: 2/121، 403، 409.
ابن أبي وقاص سعد: 4/280.
ابن الأثير: 2/221. 6/58، 304.
ابن الأثير مجد الدين: 1/304.
ابن الأحرش (الشريف): 1/221، 268، 294، 300، 416، 438، 518. 3/100، 215. 4/30، 150. 7/344.
ابن أحمد أحمد: 4/76، 117.
ابن أحمد الأخضر: 4/231.
ابن أحمد التومي: 6/161.
ابن أحمد حسن: 4/520. 5/349.
ابن أحمد سالم: 4/54.
ابن أحمد عبد الكريم: 7/336. 336.
ابن أحمد علي: 5/262، 263. 8/379، 380.
ابن أحمد قدور: 7/275. 275.
ابن أحمد محمد ارزقي: 8/55.
ابن أحمد الهاشمي: 4/512.
ابن أحمد يحيى: 4/125. 7/75.
ابن الأحمر: 6/180.

ابن الأحول عبد القادر: 4/46، 116.
ابن الأخضر الطيب: 4/235.
ابن الأخضر عبد الله: 4/53.
ابن الأخضر علي: 4/40.
ابن الأزرق: 1/61. 2/361. 4/268.
ابن الأزعر عمار: 3/259. 4/369. 5/486.
ابن الأزعر محمد: 3/165.
ابن الأشقر موشي بن صمويل: 1/46.
ابن الأطرش محمد: 4/247.
ابن أعراب الحسين: 3/185، 186، 193، 194، 199، 203. 4/144، 529. 5/125. 7/279.
ابن الأعرج محمد: 1/29، 506. 7/302، 314، 315، 327، 328، 337، 407. 8/220.
ابن الأعرج محمد السليماني: 7/140، 408، 409.
ابن الأعمش محمد الشنقيطي: 2/99.
ابن أغادير محمد أحمد: 2/95 ـ 96.
ابن أم هاني قاسم: 1/471، 483.
ابن أميان الحبيب: 4/115.
ابن الأمير عبد القادر: 6/213.
ابن الأمير محمد: 7/57.
ابن الأمين: 5/348.
ابن أمين السكة أحمد: 6/205.
ابن الأمين الطاهر: 3/157.
ابن الأمين عبد الرحمان: 7/69.
ابن الأمين عبد القادر: 1/8، 193، 258، 348، 399. 3/411. 7/262.
ابن الأمين علي: 2/27، 32، 36، 38، 48، 51، 166، 167، 169، 170، 185، 228، 379. 3/72، 74. 4/140، 193، 371، 489، 524. 5/24. 7/41، 54، 69، 457.
ابن الأمين محمود = ابن الشيخ علي.
ابن أيوب عبد الرحمن: 4/159.
ابن بابا حيدة محمد: 7/393، 394.
ابن بابا عمر: 2/340.
ابن بابشاذ: 2/159.
ابن باحوم قدور: 6/183.
ابن باديس أحمد: 1/399، 403. 2/205.
ابن باديس بركات: 1/13، 324، 402، 453، 502، 523. 2/62، 138، 146، 165، 171، 181، 268، 286، 287، 353.
ابن باديس حسن: 1/52، 63، 82، 88، 159، 187، 513. 2/128. 5/148.
ابن باديس حميدة: 3/129. 4/461، 464، 465، 466، 471، 477. 5/219، 235. 6/144، 194، 223، 232، 371.. 8/77.
ابن باديس الشريف: 3/129. 4/464.
ابن باديس (العائلة): 1/45، 175، 390، 399، 416، 417، 422. 8/8.
ابن باديس عبد الحميد: 2/32، 148. 3/112، 123، 125، 129، 131، 132، 134، 135، 136، 137، 139، 140،

157، 165، 170، 196، 198، 199، 246، 251، 255، 257، 258، 263، 337، 360، 390. 55/4، 134، 138، 139، 158، 161، 329، 331، 336، 338 ـ 340، 380، 452، 464، 471، 505، 525. 73/5، 84، 135، 251، 252، 253، 254، 255، 256، 259، 260، 273، 274، 276، 281، 291، 292، 293، 294، 310، 311، 317، 318، 319، 379، 428، 474، 486، 491، 498، 580، 595، 599، 600 603، 614، 615. 222/6، 256، 260، 328، 334، 340، 352، 372، 375، 376، 406. 12/7، 17، 18، 19، 20، 21، 22، 23، 24، 25، 26، 34، 40، 46، 57، 63، 70، 74، 85، 130، 149، 151، 158، 173، 211، 213، 216، 282، 304، 309، 314، 322، 410، 412، 413، 415، 422، 443، 460. 12/8، 28، 67، 69، 70، 76، 80، 81، 84، 89، 94، 95، 100، 101، 102، 107، 108، 116، 120، 139، 158، 164، 172، 196، 197، 198، 223، 229، 251، 262، 266، 267، 276، 287، 297، 299، 302، 305، 444.

ابن باديس عبد الكريم: 113/8.

ابن باديس محمد بن علي: 424/2.

ابن باديس مصطفى: 380/4، 383، 464. 61/8.

ابن باديس المكي: 127/3، 372. 443/4، 444، 452، 462 ـ 465، 471، 482، 525، 530. 219/5. 371/6. 90/7، 195. 58/8، 249.

ابن باديس المولود: 263/6.

ابن باديس يحيى: 422/1.

ابن باروخ صمويل: 153/6.

ابن باطو سيدي عبد الله: 234/7.

ابن البجاوي: 175/1.

ابن البجاوي محمد: 407/8.

ابن البحار علي: 360/4.

ابن البدوي عبد الرحمن: 43/5.

ابن بدوي محمد: 166/2.

ابن البراء: 66/4.

ابن برد بشار: 233/1.

ابن بركات عبد اللطيف: 158/1.

ابن بركات علي: 325/1.

ابن بركة الفلاح: 284/4.

ابن بري: 351/1.

ابن بسام: 221/2.

ابن بسام أحمد: 264/3. 335/4.

ابن بسعى محمد: 36/7.

ابن بسيط عبد الرزاق: 130/5.

ابن بشكوال: 221/2.

ابن البشير أحمد: 110/3، 391. 508/4.

ابن البشير أرزقي: 333/8.

ابن البشير الحاج الطاهر: 474/4.

ابن البشير الحاج علي: 124/3. 497/5.

ابن البشير الحاج منور: 83/7، 84.

ابن بطوطة: 2/221.
ابن بغريش: 1/518.
ابن البقال (الصقال) التلمساني: 8/313.
ابن بكار الهاشمي: 3/123، 124، 223، 234. 4/46، 71، 73، 80، 96، 103، 116، 128، 131، 132، 271، 272، 312، 487، 488. 5/152، 272، 391، 484، 578. 6/363، 363. 7/24، 41، 61، 62، 67، 84، 85، 135، 140، 141، 146، 149، 150، 315، 323، 324، 326، 327، 328، 337، 338، 409، 439، 443، 344، 445، 468. 8/43، 102، 103، 234، 262، 268، 272، 282.
ابن بكير أبو سعيد عدون: 7/265.
ابن بكير محمد: 5/252، 280، 292، 311.
ابن بكير محمد باشا: 1/235، 277، 327.
ابن بلقاسم أحمد: 4/234.
ابن بلقاسم الحاج محمد: 4/163، 188.
ابن بلقاسم الطيب: 4/367.
ابن بلقاسم علي: 5/399.
ابن بلقاسم محمد: 4/229. 6/183.
ابن بلقاسم محمد = القاسمي.
ابن بلقاسم محمد بلحاج: 4/217، 283.
ابن بلقاسم محمد (صحفي): 5/229.
ابن بلقاسم المختار: 4/164، 186.
ابن بلقوم محمد: 4/233.
ابن بلة: 8/438.
ابن البنا المراكشي: 1/114. 2/402، 404، 405، 409.
ابن البنّاء: 7/283.
ابن بنقي سليمان: 5/243.
ابن بوبكر السايس: 4/283.
ابن بورنو محمد العياشي: 4/440، 443.
ابن بوزيان محمد: 2/126، 127، 363.
ابن بوزيد (عائلة): 4/183.
ابن بوزيد علي: 8/389.
ابن بوزيد محمد: 7/328.
ابن بوشناق صالح: 4/461، 464، 465، 467، 471.
ابن بوضياف محمد: 1/401، 417، 418، 422.
ابن البيطار: 2/420، 422، 428، 433. 7/230.
ابن تاج الدين أحمد: 2/45.
ابن تاشفين: 1/44، 72، 197.
ابن تاشفين علي بن يوسف: 5/109.
ابن تجريست علي: 1/291.
ابن الترجمان: 1/429، 430، 510. 2/92، 100، 146.
ابن تركي: 5/42.
ابن تركية قدور: 4/452.
ابن التريكي: 2/317، 389. 6/178.
ابن التريكي أحمد: 8/464.
ابن تغريت: 7/36.
ابن التفاحي: 8/467.
ابن تكوك = طكوك.

ابن التلمساني إبراهيم: 7/288.
ابن تلمون سيدي رمضان: 5/53.
ابن التهامي: 8/277.
ابن التهامي أحمد: 7/325. 8/9.
ابن التهامي بلقاسم: 3/245. 5/251، 265، 287، 314، 590. 6/223، 225، 228، 236، 243، 257، 371، 378، 378، 419، 421. 7/209، 210، 237، 257، 265، 266، 267، 271، 273، 274. 8/179.
ابن التهامي محمد: 2/117.
ابن التهامي مصطفى: 3/62. 4/202، 486. 5/327، 526، 558، 565. 6/204. 7/146، 315، 325، 327، 437، 443. 8/86، 193، 194، 195، 199، 233، 234، 235، 239، 279، 288.
ابن التواتي محمد الأغواطي: 5/280.
ابن تومرت: 1/51، 197، 396. 3/97. 4/66، 340. 7/159، 175، 375، 458. 8/429.
ابن تونس: 3/183. 8/223.
ابن تونس عدة: 4/132، 133.
ابن تيمية: 7/177.
ابن ثابت إدريس: 4/507، 508 ـ 509.
ابن ثابت أحمد: 2/22 ـ 24، 30.
ابن ثابت الغوثي: 4/334.
ابن ثابت محمد ولد حمو: 4/334.
ابن ثلجون: 4/366.
ابن ثلجون أحمد: 1/432.
ابن جار الله (ثائر): 3/50.
ابن جاور علي: 5/50.
ابن جبير: 2/221.
ابن جدو: 4/78.
ابن جدو سيدي أحمد: 3/237.
ابن جديد أبو بكر: 6/207.
ابن جديد النعيمي: 6/207.
ابن الجراح أبو عبيدة: 5/102.
ابن الجزري: 2/24.
ابن جعدون: 1/240، 258.
ابن جعدون أحمد: 4/425، 426، 451. 5/41.
ابن جعدون (عائلة): 1/399.
ابن جعدون محمد: 2/36، 225، 228.
ابن جلاب إبراهيم: 1/249.
ابن جلال: 1/426.
ابن جلال محمد: 2/279. 4/438.
ابن جلول: 1/175.
ابن جلول أحمد: 3/127، 129.
ابن جلول حسن: 7/355.
ابن جلول شعبان: 1/325. 2/165، 269.
ابن جلول عائلة: 1/422. 3/131. 4/482.
ابن جلول عباس: 1/261. 2/285. 5/83.
ابن جلول علاوة: 7/267.
ابن جلول محمد الصالح(طبيب): 4/46.

149/5، 258، 265، 266. 228/6، 230، 255، 257، 371. 211/7، 216، 265، 266، 271، 274. 117/8، 262.
ابـن جلـول مصطفـى: 261/1. 59/3، 126، 127. 83/5، 84، 338. 201/6. 352/7، 353. 8/8.
ابن جلون الحاج الطالب: 197/4، 199.
ابن جميع: 152/7.
ابن جميع عمر: 271/3.
ابن جني: 165/2.
ابـن الحـاج إبـراهيـم: 155/4، 156. 452/5. 129/7، 130.
ابن الحاج أحمد: 505/1. 81/7، 89.
ابن الحاج البشير الطيب: 78/4.
ابن الحاج البشير مصطفى: 90/4. 447/7.
ابن الحاج بلقاسم: 124/5.
ابن الحاج حسن محمد: 451/4.
ابن الحاج حمو: 91/7.
ابن الحاج حمو عبد الحق: 491/4.
ابن الحاج حمو عبد القادر = فكري
ابن الحاج حمو محمد: 461/4، 477، 489 ـ 491، 515، 520. 218/6، 321.
ابن الحاج حمود محمد: 162/8، 163.
ابن الحاج حميدة إبراهيم: 273/1.
ابن الحاج سعيد المختار: 179/3.
ابـن الحـاج الصـادق: 218/3. 147/4، 154، 155، 188. 130/7.
ابن الحاج الطاهر: 155/4، 156، 188.
ابن الحاج عبد القادر: 109/3، 163.
ابن الحاج علي علي: 85/4.
ابن الحاج علي محمد: 195/7.
ابن الحاج عمر أحمادو: 227/4.
ابن الحاج عيسى إبراهيم = أبو اليقظان.
ابن الحاج عيسى قاسم: 274/3.
ابن الحاج عيسى محمد: 254/5.
ابن الحاج (فقيه): 361/6.
ابن الحاج قاسم أبو بكر: 269/3.
ابـن الحـاج محمـد: 417/1. 107/3، 220، 222. 228/6. 216/7. 52/8، 358.
ابن الحاج محمد (بلحاج): 199/4، 537.
ابن الحاج محمد (خليفة): 490/5.
ابن الحاج محمد محمد: 443/4، 452.
ابن الحاج محمد محمود: 65/5.
ابن الحاج موسى: 198/1.
ابن الحاج موسى أحمد: 78/3. 488/4.
ابن الحاج موسى حمّو: 144/6.
ابن الحاج موسى علي: 379/4، 442، 451، 488، 511. 69/5، 122، 321، 397، 512، 573، 575، 590. 54/7، 60، 69، 70، 72، 73، 147، 148، 257.
ابن الحاج موسى مصطفى: 130/8.
ابن الحاجب: 69/1، 124، 346، 360، 370، 406. 165/2، 388.
ابن حافظ العربي: 180/7.

ابن حبّة عبد المجيد: 5/391.
ابن حبيب بن علي: 2/332.
ابن حبيلس الشريف: 3/245. 5/314. 6/371. 7/93، 207، 209، 273.
ابن حجر: 1/60، 67. 2/31، 324.
ابن الحداد علي: 7/263.
ابن حرز الله: 8/317.
ابن حزم: 2/206. 6/304، 307. 7/321، 338.
ابن حَزِيرة موريس: 6/167.
ابن الحسن سيدي عيسى: 5/121.
ابن حسن الشريف: 5/36.
ابن الحسن علي: 8/130.
ابن الحسين: 8/469.
ابن حسين الأخضر: 7/336.
ابن حسين بوقطاية: 5/429.
ابن حسين حسن (داي): 5/27.
ابن حسين الحنفي: 6/303.
ابن حسين الخنقي: 4/281.
ابن الحسين زين العابدين: 7/334.
ابن الحسين الطيب: 4/489.
ابن حسين عمار: 6/176.
ابن حسين محمد: 2/197. 4/171، 192.
ابن حسين محمد (حمد): 6/161.
ابن الحسين محمد رشيد: 8/398.
ابن حسين محمد الطيب: 7/337.
ابن الحفاف (عائلة): 3/58. 8/419.
ابن الحفاف عبد الرحمن: 2/35. 7/47، 158، 170، 171، 172، 322. 8/48، 175.
ابن الحفاف علي: 3/64، 72، 80، 81، 82، 83، 84، 112، 113، 238، 324. 4/366، 368، 369، 375، 377، 417، 485، 488، 490، 491، 493، 503. 5/30، 573. 6/185، 205، 206، 358، 359. 7/36، 37، 38، 47، 48، 49، 54، 60، 61، 64، 69، 78، 96، 97، 101، 102، 136. 8/111، 242، 464، 306، 344، 421.
ابن الحفاف محمد: 2/276. 8/344.
ابن الحفاف يوسف: 8/421، 422، 423، 431، 433.
ابن حماد محمد بن علي: 1/306.
ابن حمادوش عبد الرزاق: 1/7، 16، 29، 92، 112، 147، 158، 159، 166، 168، 198، 203، 206، 214، 234، 255، 276، 283، 288، 289، 292، 293، 294، 298، 319، 221، 323، 347، 349، 352، 353، 398، 401، 404، 428، 431، 436، 443، 448، 450، 451، 452، 453، 455. 2/12، 26، 44، 49، 62، 87، 92، 98، 138، 149، 152، 153، 158، 183، 187، 189، 192، 197، 208، 210، 211، 224، 227، 228، 240، 242، 245، 246، 247، 250، 263، 264، 269، 272، 275 ، 276، 277، 281، 291، 292، 297، 304، 310، 315، 325، 335، 366، 367، 372، 374، 376،

382، 384، 385، 391، 401، 402، 404، 405، 407، 414، 417، 418، 420، 421، 423، 425 ـ 436، 440. 80/3، 113. 364/4. 374/5. 59/6، 189. 226/7، 227، 230، 231، 260، 278، 280، 285، 297. 168/8، 372.
ابن حمانة عباس: 170/3، 241، 243، 244، 245، 246، 247، 323. 500/4. 371/6، 421. 214/7.
ابن الحمريش سيدي محمد: 52/6.
ابن حمزة أحمد: 461/7.
ابن حمزة جلول: 343/6.
ابن حمزة عبد المالك: 606/5.
ابن حمزة قدور: 106/4، 109، 111، 112، 320.
ابن حمزة محمد: 115/4، 122.
ابن الحملاوي: 35/7، 64. 216/8.
ابن الحملاوي (الآغا): 36/4.
ابن الحملاوي الطيب: 180/7.
ابن الحملاوي علي: 31/4، 168، 169، 171، 172، 173، 188.
ابن الحملاوي عمر: 170/3، 264. 82/5. 282/7.
ابن حمود يحيى: 62/7.
ابن حمودة الشرشالي: 228/6، 233، 246، 248، 254، 280.
ابن الحمياني: 366/7.
ابن حميدة إبراهيم: 18/5.
ابن حميدة عبد القادر: 216/4.
ابن حميدة عبد الوهاب: 337/1.
ابن حميدة الهاشمي السوفي: 289/7.
ابن حميدوش عمر: 479/5.
ابن الحنفية محمد: 75/1.
ابن حوا: 199/1. 116/4.
ابن حوا الطاهر: 207/1، 208، 272، 281، 325. 325/7. 313/8، 314، 315، 316.
ابن حوا محمد: 351/2، 352. 325/7.
ابن حوا محمد الطاهر: 279/2، 325، 347.
ابن حوا محمد الموفق: 263/1. 126/2، 239، 253.
ابن حوا محمود: 358/7.
ابن حوا محمود بن الطاهر: 180/2، 181.
ابن حوا الهاشمي: 304/1.
ابن حوراء: 355/6.
ابن خاطر سيدي فريحة: 487/4.
ابن خاقان الفتح: 201/2، 208، 221، 233، 303.
ابن خالد أبو بكر: 157/4.
ابن خالويه: 165/2، 166.
ابن خدة محي الدين: 532/4.
ابن خدّة عبد القادر: 150/7.
ابن خراط عبد الله: 36/7.
ابن الخطاب سيدي عبد الله: 246/4.

ابن الخطاب عمر = عمر بن الخطاب.
ابن الخطيب لسان الدين: 2/201، 218، 219، 220، 221، 223، 233، 234، 235، 267، 300، 303، 309، 329، 330، 360، 361، 362. 8/360.
ابن خلدون: 7/219، 254، 303، 307، 319، 321، 324، 328، 338، 340، 341، 354، 385، 370، 391، 432، 443.
ابن خلدون عبد الرحمن: 1/52، 61، 67، 91، 112، 132، 178، 290. 2/175، 221، 222، 223، 233، 239، 243، 311، 322، 330، 333، 342، 344، 349، 350، 381، 382، 405. 3/56، 64، 90، 324. 4/8، 18، 19، 165، 322، 323، 341. 5/438، 459. 6/10، 33، 304، 307. 8/397، 427، 429، 456.
ابن خلدون يحيى: 1/61. 6/60، 99، 170، 180. 8/397.
ابن خلكان: 2/157، 221، 345.
ابن خلوف الأكحل: 1/200، 201، 275. 2/248، 313، 333.
ابن خلوف علي: 1/261.
ابن خليفة أبو عبد الله: 2/152.
ابن خليفة الحاج محمد: 4/77.
ابن خليفة عبد العزيز: 1/494. 2/133.
ابن خليفة قدور: 8/313.
ابن خليفة محمد: 2/16. 5/131.
ابن خليفة المختار: 3/216، 218، 219، 230. 4/147، 149، 150، 160، 161.
ابن خليل إسماعيل باشا: 1/524.
ابن خليل الحاج البشير: 4/474. 7/364.
ابن خليل خليل: 6/263.
ابن خليل عبد الباسط: 1/40، 46، 53، 71، 85، 92، 100، 113، 122، 124، 183، 274، 354، 462.
ابن خليل علي: 1/325.
ابن خليل عمار: 4/474.
ابن خميس: 1/78.
ابن الخوجة محمد التونسي: 7/287.
ابن الخوجة محمد المصطفى (الكمال): 3/83 ـ 88، 92 ـ 94، 104، 162، 272. 5/62، 229، 242، 284، 289، 578، 587، 588، 590، 592، 593، 608. 6/333، 347، 350، 351، 381. 7/47، 80، 162، 182، 184، 186، 187، 199، 200، 252، 253، 255، 430، 442. 8/67، 97، 98، 168، 196، 464، 268، 270، 271، 278.
ابن الخوصة محمد الصالح: 4/235.
ابن خويدم مبارك: 4/147.
ابن خويدم محمد: 4/188.
ابن دادة (الشيخ): 8/468.

ابن دالي يحيى: 469/8.
ابن الداني: 485/1.
ابن داود أحمد: 268/1، 371، 390، 470، 502، 503. 96/2، 151، 167، 226، 251، 252، 273، 281. 57/5. 171/6.
ابن داود أحمد زروق: 361/1، 393.
ابن داود عبد القادر: 378/6.
ابن داود (عقيد): 497/4. 32/7، 194، 195.
ابن داود علي: 480/1.
ابن داود محمد: 171/6، 172، 177. 32/7.
ابن دح عبد القادر: 507/4.
ابن دحمان العربي: 287/7، 288.
ابن دحمان محمد: 507/4.
ابن الدراجي فرحات: 614/5، 615.
ابن درار علي: 172/2.
ابن درقة يوسف: 112/4.
ابن درمش محمد الشرشالي: 313/2.
ابن الدرويش سي الحاج: 512/5.
ابن درويش مصطفى: 549/5.
ابن درّيش نادية: 332/8.
ابن دريوة: 39/7، 84، 152، 284.
ابن دغمان أحمد: 394/5.
ابن دغمان محمد بن أحمد: 399/5.
ابن دوبة: 407/2.
ابن دوبة سيدي عمار: 238/3.
ابن دوبة محمد بن آمنة: 239/8، 240.
ابن دوخة بن آمنة: 325/7. 43/8.
ابن دوران: 128/8.
ابن دوران سيمون: 395/6، 414.
ابن الدين: 109/4، 284، 448، 449.
ابن ديودة محمد: 231/8.
ابن ذي يزن سيف: 69/1.
ابن ذياب أحمد: 240/5، 244. 143/8.
ابن ذياب غانم: 126/8.
ابن رأس العين محمد: 8/1، 362، 373. 198/2، 202، 267، 268، 299، 305، 311. 374/5، 388.
ابن رابح أحمد: 39/7.
ابن الرجال علي القيرواني: 403/2، 404.
ابن رجب محمد: 167/1. 262/7، 263.
ابن رحال الحسين: 121/3، 122.
ابن رحال حمزة: 443/4، 511. 224/6. 206/8.
ابن رحال (عائلة): 232/3.
ابن رحال محمد: 232/3، 245، 297. 461/4، 476. 298/5. 104/6، 144، 179، 222، 227، 233، 239، 241، 381، 426، 427. 91/7، 166، 167، 170، 208، 213، 270، 316. 21/8، 22، 58، 174، 177، 206.
ابن رحال منور: 115/3.
ابن رحمون أبو بكر: 260/8.
ابن رحمون سيدي عيسى: 192/3.
ابن ردسلي عبد الكريم: 121/8.
ابن رزيق عبد القادر: 333/7، 334.

8/210، 219.
ابن رستم عبد الرحمن: 6/318.
ابـن رشـد: 1/91، 133، 355. 2/81، 420، 427، 436. 4/165، 498. 6/177، 250. 7/110، 114، 171، 240.
ابن رشيد: 2/393.
ابن رشيق: 2/164.
ابن رضوان حمدان: 5/35، 149، 202.
ابن رعّاد عبد القادر: 5/368.
ابـن الـرقيـق الحـاج محمـد: 3/124. 5/497.
ابن الرقيق الحاج المنور: 3/124.
ابن رقية علي: 3/105، 106.
ابن رقية محمد التلمساني: 2/339، 340، 341.
ابن رمضان علي: 5/67.
ابن رواحة عبد الله: 8/316.
ابن الرومي: 2/233.
ابن رويلة أحمد: 4/492. 6/206.
ابن رويلة (عائلة): 4/493.
ابـن رويلـة قـدور: 3/58، 80، 82، 83، 238، 324. 4/492، 368. 5/473، 484، 490. 6/62، 184، 358، 359، 360. 7/78، 96، 97، 150، 201، 202. 8/8، 86، 242، 264، 282، 306.
ابن زاغو أحمد: 2/265.
ابن زاكور أبو القاسم: 1/171، 276، 295، 346، 365، 367، 373، 439، 443، 516. 2/16، 44، 45، 51، 72، 98، 152، 186، 187، 240، 272، 358.
ابـن زاكـور محمـد: 3/78. 4/217. 5/30، 69، 590. 7/256.
ابن الزبير أحمد: 8/466.
ابن الزبير الشريف: 2/349.
ابن زراق محمد: 3/149، 150.
ابن زرفة أحمد: 7/464.
ابن زرفة عبد القادر: 7/41.
ابن زرفة محمد: 8/344.
ابن زرفة محمد المصطفى: 1/29، 199، 208، 211، 272، 281، 292، 325، 480. 2/26، 84، 203، 341، 342، 346، 347، 348، 440.
ابن زرمة أحمد: 6/67.
ابن زعموم: 6/303. 7/225.
ابن زعموم الحاج محمد: 7/322.
ابن زعموم محمد: 4/141. 5/16.
ابن زغودة الحاج محمد: 4/443، 451.
ابن زقوطة الطاهر: 3/264. 4/413.
ابن زكري: 7/396. 8/79.
ابن زكري أحمد: 1/54، 82، 93، 94، 95، 250. 2/80. 4/375. 8/472.
ابن زكري (العائلة): 2/118.
ابن زكري محمد السعيد: 3/34، 85، 97، 98، 99، 106، 179، 189، 191، 206، 207، 213، 387، 389، 390، 402. 4/338، 341، 377، 379، 380.

5/523، 588، 590. 6/28. 7/109، 163، 164، 206، 257، 330، 333، 334، 366. 8/35، 55، 64، 98، 101، 151، 170، 210، 247، 268، 270، 308، 327، 329.
ابن زكريا: 2/424.
ابن زلماط مسعود: 8/334، 335.
ابن زمرك: 2/233، 294، 303، 310.
ابن زياد طارق: 2/329.
ابن زيدان عبد الرحمان: 1/66، 68، 378، 448، 494.
ابن زيدون: 6/57.
ابن زينب بومدين: 8/468.
ابن السادات مصطفى: 3/129، 287، 410، 411. 5/229. 6/144، 209 ـ 213، 218، 221، 248، 330. 7/50. 8/77.
ابن الساسي علاوة: 4/461، 468، 532.
ابن ساعدة قس: 1/69.
ابن الساعي: 3/243.
ابن الساعي حمودة: 7/216.
ابن سالم أحمد الأغواطي: 4/194، 196، 198، 206.
ابن سالم أحمد الطيب: 3/62، 236. 4/141، 142، 160. 5/227، 475، 479، 484، 509، 521، 524، 525. 6/185، 205. 8/86.
ابن سالم (الأغواطي): 7/412.
ابن سالم الباي أحمد: 5/399.
ابن سالم الباي علي: 5/399.
ابن سالم سي عبد الله بن الحاج: 5/368.
ابن سالم الشريف بن أحمد: 6/205.
ابن السائح أحمد: 4/229. 5/241، 398. 7/335. 8/305.
ابن السائح هني: 4/532، 533.
ابن سحنون: 6/139.
ابن سحنون أحمد: 1/20، 21، 29، 31، 164، 208، 230، 258، 260، 272، 280، 281، 300، 328، 420، 446، 469. 2/26، 41، 84، 169، 173 ـ 177، 184، 197، 198، 202، 203، 212، 239، 240، 242، 243، 245، 250، 255، 258، 259، 260، 269، 279، 283، 284، 293، 311، 312، 316، 317، 325، 341، 342، 343، 344، 346، 347، 376، 389، 419، 423.
ابن سديرة بلقاسم: 3/98، 269، 376. 4/75، 225، 366، 367، 486. 5/69، 122، 171، 399، 549، 557. 6/27، 30، 33، 36، 54، 78، 103، 160، 174، 175، 178، 263، 347، 371. 7/75، 95، 349، 350. 8/49، 50، 51، 52 ـ 58، 59، 61، 62، 88، 166، 346.
ابن سعد علي: 4/55، 336.
ابن سعد محمد: 3/110. 4/487، 502 ـ 504، 507، 511. 5/475، 529.

9/8.
ابن سعدون محمد: 468/8.
ابن سعود عبد العزيز: 413/4.
ابن سعيد: 221/2.
ابن سعيد أبو مدين: 464/8.
ابن سعيد ع.: 127/7.
ابن سعيد عبد القادر: 53/4.
ابن سعيد عبد اللطيف: 432/1.
ابن سْعَيّد فرحات: 34/4. 302/6. 52/8.
ابن سعيد محمد: 511/4.
ابن السفّار الحاج علي: 287/7.
ابن السكات (عائلة): 45/1.
ابن السكات عبد الله: 170/1.
ابن سلام: 452/5.
ابن سلطان أبو القاسم: 134/2، 385.
ابن سلول: 332/7.
ابن سليمان أحمد: 195/7.
ابن سليمان أحمد المجذوب: 486/1.
ابن سليمان سيدي علي: 234/7.
ابن سليمان الشريف: 47/5.
ابن سليمان عمر: 265/3.
ابن سليمان قدور: 230/3. 59/4، 72، 77. 485/5. 66/7، 67، 137، 138، 153، 161، 290. 90/8، 222.
ابن سليمان محمد: 60/1، 101، 139، 158، 203، 215، 216، 263، 268، 275، 295، 325، 337، 342، 353، 359، 376، 419، 420، 467، 472، 475، 476، 477، 485، 488، 504، 513. 100/2، 112، 118، 120، 122، 125، 126، 131، 132، 139، 213، 252، 282، 263، 317، 355، 363، 383، 384، 407، 420، 438، 439. 334/4. 90/8، 222.
ابن سليمان محمد الروداني: 135/2، 136.
ابن السماتي سيدي مبارك: 237/3.
ابن سماية: 167/1. 144/6.
ابن سماية (عائلة): 419/8.
ابن سماية عبد الحليم: 93/3 ـ 96، 98، 112، 117، 163، 221، 245، 272، 389، 402. 375/4، 496، 512، 527. 239/5، 277، 289، 390، 587، 590، 592، 593، 595. 28/6، 57، 103، 104، 239، 241، 333، 350، 381، 429. 10/7، 47، 58، 63، 83، 164، 165، 167، 169، 185، 186، 392، 423. 67/8، 69، 90، 98، 103، 170، 193، 268، 270، 271، 278، 422.
ابن سماية عبد الرحمن: 95/3.
ابن سماية علي: 93/3، 95، 389. 496/4. 229/5. 35/6، 183، 184، 195. 61/7، 69، 164، 184. 15/8، 422، 423.
ابن سماية عمر: 379/4. 590/5، 597. 422/8، 423، 433.

ابن سماية محمد: 590/5.
ابـن سمينـة محمـد: 250/3. 70/7. 227/8، 232، 260.
ابن السنوسي عبد القادر: 325/7.
ابن سهل: 303/2، 428. 278/5.
ابـن سهـل إبـراهيـم الإشبيلـي: 255/8، 464.
ابن سودة: 68/1. 100/7.
ابن سودة التاودي: 247/4. 73/7.
ابن سودة عمر بن الطالب: 75/7.
ابـن سـوري محمـد: 65/1، 215، 216، 421، 468. 126/2.
ابن السوسي محمد: 235/4.
ابـن السـويكـت: 212/1. 315/2. 315/8.
ابن سيدي الشيخ الزواوي: 264/3.
ابن (سيدي) الهادي محمد: 26/2، 35، 227، 244.
ابن (سيدي) هدى محمد: 35/2، 302، 375.
ابن سينا: 350/1، 355. 420/2، 424، 427، 428، 432، 433، 434، 436. 165/4. 250/6. 171/7، 231، 240، 263.
ابن الشاذلي محمود: 129/3، 132، 390، 391.
ابن الشارف محمد بن علي: 247/4.
ابن شاس: 70/1، 133.
ابن الشاط: 127/1.
ابن شاكر: 47/5، 119.
ابن الشاهد إبراهيم: 274/2.
ابن الشاهد (عائلة): 399/1.
ابن الشاهد محمد: 26/1، 258، 283. 36/2، 128، 148، 184، 239، 250، 259، 273، 274، 293. 72/3، 74، 77. 368/4، 371، 523. 15/5، 140، 348، 433. 153/6، 184، 358، 360، 361. 37/7، 78، 96، 97، 288، 457. 7/8، 8، 193، 273، 274، 275، 292، 293، 294، 306، 335، 338.
ابن الشاهين أحمد: 48/2، 99، 217، 218، 276.
ابن الشباح سعيد: = الشباح.
ابـن الشبـاط محمـد التـوزري: 327/2. 354/7.
ابن شبانة: 56/5.
ابن شبيرة أحمد: 214/3.
ابن شبيرة محمد علي: 88/3، 214، 218. 160/4.
ابن الشتاح السعيد: 461/4، 467، 468، 469.
ابن الشرقي علي: 325/8.
ابن شريط عمار: 126/3.
ابن الشريف أحمد: 389/8.
ابـن الشـريـف (ضـابـط): 175/8، 178، 179.
ابن الشريف عبد القادر: 220/1، 221،

222، 224، 268، 518. 127/2، 316. 30/4. 30. 368/7.
ابن الشريف (قايد): 468/7.
ابن الشريف محمد (السلطان): 436/1. 194/2.
ابن شعاعة محمد: 459/1، 461، 465، 466.
ابن شعبان إبراهيم: 280/5.
ابن شعبان أحمد: 366/4.
ابن شعبان مصطفى: 49/5، 254، 296، 582. 232/8.
ابن شعوة عبد الرحمن: 451/4.
ابن شغيب المهدي: 140/3. 354/7.
ابن شقرون عبد القادر: 442/1. 37/2.
ابن شقرون محمد الوجديجي: 424/1.
ابن شنب رشيد: 419/5، 423، 425، 428، 429، 588، 590. 253/6. 184/8، 270، 440، 441.
ابن شنب سعد الدين = ابن أبي شنب
ابن شنب محمد = ابن أبي شنب محمد
ابن شنوف: 413/4.
ابن شنوف الحاج العربي: 391/5.
ابن شهرة ناصر: 153/4، 198. 479/5، 490، 517. 129/6. 91/8، 216، 331.
ابن شهلة محي الدين: 247/4.
ابن شهيدة محمد: 175/2، 197.
ابن شهيدة يحيى: 97/2.
ابن الشويهت عبد القادر: 300/1.
ابن شيبان محمد صالح: 193/3.
ابن الشيخ أبو القاسم الحفناوي: 29/1، 71، 319، 359، 419، 455، 449. 14/2، 119، 273، 407، 415. 77/3، 79، 82، 83، 88 ـ 94، 99، 110، 112، 113، 126، 134، 163، 183، 184، 194، 216، 237. 71/4، 73، 76، 147، 150، 154، 158، 159، 176، 177، 377، 379، 385، 484، 486، 502، 511، 521، 524، 525، 537. 228/5، 229، 242، 289، 307، 400، 503، 585، 586. 99/6، 171، 172، 183، 184، 195، 213، 249. 63/7، 81، 106، 136، 169، 184، 253، 257، 263، 292، 303، 306، 311، 423، 426، 427، 428، 429، 430، 431، 434، 473، 444. 12/8، 15، 56، 99، 103، 111، 167، 169، 235، 236، 245، 246، 286.
ابن الشيخ بلقاسم: 427/7.
ابن الشيخ الحسين (عائلة): 411/7.
ابن الشيخ الحسين العباس: 117/8.
ابن الشيخ الحسين عبد القادر: 380/4.
ابن الشيخ عبد الحكيم: 233/4.
ابن الشيخ علي محمود: 424/2. 287/3، 411. 229/5، 399، 596. 144/6، 183، 209، 213 ـ 218، 221، 248، 330. 147/7، 262، 263. 68/8.
ابن الشيخ عمر: 285/7.

ابن الشيخ محمد بن الصغير: 7/427.
ابن الشيخ محمد الشريف: 7/132، 283، 473.
ابن الشيخ المدني: 7/257، 259.
ابن صابر بلقاسم: 1/485، 488، 489. 2/282.
ابن صارمشق: 1/291. 2/449.
ابن صارمشق أحمد: 5/104.
ابن صارمشق (عائلة): 5/399.
صارمشق الهاشمي: 8/419.
ابن صاري الحاج العربي: 5/302، 316. 8/467، 469، 470، 471.
ابن صاري رضوان: 8/470.
ابن صاري محمد: 8/468.
ابن صالح أحمد: 5/394.
ابن صالح المهدي: 1/407، 418.
ابن الصباغ: 4/69.
ابن الصباغ محمد: 1/463.
ابن الصحراوي قدور: 1/222.
ابن الصخري: 1/180.
ابن الصخري أحمد: 1/216 ـ 217، 293.
ابن الصخري محمد: 1/217، 221، 293، 297، 299، 363، 364، 372، 398، 412، 416، 521. 2/53، 54، 61، 106، 125، 191، 335.
ابن الصديق عبد القادر: 5/578.
ابن الصديق الهاشمي: 4/120.
ابن صعد: 1/74 ـ 76، 286 ـ 472 ـ 476. 2/112، 118. 4/60.
ابن صعد محمد بن أحمد: 1/44، 73.
ابن الصغير: 6/53.
ابن الصغير الحبيب: 4/274.
ابن الصفار أحمد: 5/130.
ابن صفية الجيلالي: 3/234.
ابن صفية يحي: 8/228.
ابن صولة محمد: 1/325. 2/21.
ابن صيام أحمد: 5/202.
ابن صيام سليمان: 4/443، 490، 494، 521. 5/229. 8/68.
ابن صيام محمد: 5/191، 196، 197.
ابن الطالب أحمد: 4/507.
ابن الطاهر أحمد: 4/431. 7/358.
ابن الطاهر رابح الصحراوي: 8/309.
ابن الطاهر محمد: 4/76. 367.
ابن طعيوج أبو القاسم: 3/198، 199، 200. 7/61، 80، 144، 145، 174.
ابن طفيل: 7/171.
ابن طلحة: 4/32.
ابن طوبجي عبد القادر: 8/468.
ابن طولة شريط: 1/217.
ابن طوير الجنة أحمد المصطفى: 2/131. 5/570، 571، 577.
ابن الطيب الأخضر: 8/97.
ابن الطيب الحاج الأخضر: 5/393.
ابن الطيب حمزة: 7/460.
ابن الطيب عبد الرحمن: 4/113. 7/410.

ابن الطيب عبد السلام: 312/4.
ابن الطيب محمد: 141/7، 142.
ابن الطيب محمد الشيخ: 232/3.
ابن العابد محمد الجلالي: 145/3.
ابن عابن: 445/3. 119/5. 338/6، 348. 182/7. 358/8، 367، 371، 391.
ابن عاشر عبد الواحد: 36/7، 143، 149، 151. 165/8.
ابن عاشور: 287/7.
ابن عاشور أحمد: 145/8.
ابن عاشور دحمان: 467/8.
ابن عاشور الطاهر: 338/4. 375/6. 25/7، 70، 84.
ابن عاشور (عائلة): 337/3.
ابن عاشور الفاضل: 337/4، 338. 578/5.
ابن عاشور قدور: 310/8.
ابن عاشور محمد: 451/4.
ابن عاصم: 373/1. 107/7.
ابن العاصي سيد عبد الله: 234/7.
ابن عالية (سيدي): 52/6.
ابن العالية معمر بن سليمان: 107/4.
ابن عامر (العوامر) إبراهيم: 98/5، 259.
ابن عامر هلال: 47/8.
ابن العايش محمد: 39/4.
ابن العباس: 157/4.
ابن العباس أحمد: 183/1.
ابن العباس سيدي عيسى: 43/5.
ابن عباس شعبان: 42/2، 64.
ابن العباس عيسى: 278/1.
ابن العباس محمد: 71/1، 124. 81/2. 163.
ابن عبد الله أحمد (الثائر): 126/2، 365.
ابن عبد الله الحاج الطاهر: 477/5.
ابن عبد الله الحاج العربي: 468/7.
ابن عبد الله الحاج محمد: 399/5.
ابن عبد الله سليمان (ابن أبي داود): 193/3.
ابن عبد الله عمر: 160/6.
ابن عبد الله محمد: 230/3. 126/7.
ابن عبد الله مصطفى: 325/7.
ابن عبد الجبار عبد القادر: 485/1.
ابن عبد الجليل إبراهيم: 378/6.
ابن عبد الجليل (ابن جلّول) القسنطيني: 42/2، 64.
ابن عبد الجليل (عائلة): 495/5. 352/7.
ابن عبد الحَكَم: 304/6، 307. 26/7، 170.
ابن عبد الحكم الجيلالي: 24/7، 63، 443.
ابن عبد الرحمن: 334/6.
ابن عبد الرحمن أبو حفص: 209/4.
ابن عبد الرحمن أمين: 388/3. 379/4.
ابن عبد الرحمن أمين قدور: 247/8.
ابن عبد الرحمن عبد القادر: 509/4.
ابن عبد الرحمن علي: 78/3، 111، 112،

114، 124، 227. 380/4، 451، 513. 388/5. 71/7، 75، 137، 371. 111/8، 348.
ابن عبد الرحمن محمد: 107/4، 116، 156، 377.
ابن عبد الرحمن المسعود: 394/2، 395.
ابن عبد الرحمن مِنّة: 248/4.
ابن عبد الرحيم: 159/4.
ابن عبد الرسول ابن عبد الكريم: 35/2، 235.
ابن عبد الرسول عمر: 250/4.
ابن عبد السلام: 133/1. 166/6.
ابن عبد السلام الطاهر: 490/5، 491، 576. 454/7، 455. 231/8، 232.
ابن عبد السلام العز: 66/4.
ابن عبد العزيز الحاج محمد: 265/3.
ابن عبد العزيز حمودة: 296/1. 185/2، 226، 228، 277.
ابن عبد العزيز زروق: 72/7.
ابن عبد العظيم أحمد: 325/1.
ابن عبد القادر بن عبد الله: 117/4.
ابن عبد القادر محمد: 214/3. 247/4.
ابن عبد القادر مسلم: 167/1، 432.
ابن عبد القادر مصطفى: 557/5.
ابن عبد القادر مولاي الحسن: 93/4.
ابن عبد الكريم محمد: 61/1، 89، 181، 354، 426، 427، 428، 512. 17/2، 19، 51، 109، 131، 145، 153، 161، 205، 208، 222، 261، 323، 336، 338. 26/5، 140، 156. 78/7، 79، 80، 97، 159، 200، 201، 253، 255، 348، 369، 374، 387، 397، 399، 441، 451، 452. 264/8.
ابن عبد اللطيف أحمد: 200/2، 228، 368، 370.
ابن عبد المالك الحبيب: 413/4.
ابن عبد المطلب يونس: 367/5.
ابن عبد المولى علي: 253/4.
ابن عبد المؤمن: 382/1، 394، 403، 466.
ابن عبد المؤمن محمد: 44/2، 45، 51، 72، 98، 187، 198، 240، 323، 358.
ابن عبد الوهاب عبد الستار: 185/2.
ابن عبد الوهاب محمد: 508/1. 293/2. 339/4. 178/7.
ابن العبري: 325/2.
ابن عبورة حسن: 435/8، 436، 437.
ابن عثمان باي: 101/5، 104.
ابن عثمان البليدي: 182/4.
ابن عثمان الحاج علي: 161/3.
ابن عثمان الحسين: 182/4.
ابن عثمان (الشيخ): 311/8.
ابن عثمان ضاي محمد: 270/2.
ابن عثمان عثمان: 336/7.
ابن عثمان علي: 88/3، 215، 217، 219. 31/4، 148، 149، 160، 161، 175، 182، 188، 288، 308، 319.

61/7، 65، 129.
ابن عثمان عمر بن علي: 185/4.
ابن عثمان عمر (ثائر): 179/4.
ابن عثمان محمد باشا: 41/5.
ابن عثمان محمد باي (الكبير): 84/2، 340، 345.
ابن العجمي حبيب: 65/4، 193.
ابن عجيبة أحمد: 39/2.
ابن عدة أحمد: 230/3.
ابن عدة عبد المجيد: 88/3، 96، 99. 313/5. 253/6. 273/7.
ابن العديم: 165/2.
ابن عذبية الأطرش: 84/4، 85.
ابن عذبية الحسين: 85/4.
ابن عراش المولود: 202/4. 146/6، 185، 201، 342. 128/8.
ابن العربي: 450/1، 451. 117/7، 118، 445.
ابن العربي أبو بكر: 10/2.
ابن العربي أحمد الهاشم: 113/4.
ابن عربي زوينة: 247/4.
ابن العربي قدور: 227/6
ابن العربي قدور (المملوك): 166/6.
ابن العربي قدور (دكتور): 265/7، 266.
ابن العربي محمد (طبيب): 388/3. 79/4، 191، 479. 144/6، 222، 223، 225 ـ 228، 253. 153/8، 247، 392.
ابن عربي محي الدين: 187/1، 459.
130/4. 298/5، 522، 540، 562. 96/7، 97، 140، 160.
ابن عربية الصديق: 448/4، 449.
ابن عربية يوسف: 448/4.
ابن عرفة: 52/1، 92، 106، 133.
ابن عروس: 248/2.
ابن عروس أحمد: 62/1.
ابن عزة أبو بكر: 504/1، 505.
ابن عزوز أحمد الأمين: 100/3.
ابن عزوز الأزهاري: 250/3. 182/4.
ابن عزوز الأزهر: 188/4.
ابن عزوز التبريزي: 337/4.
ابن عزوز الحسن: 216/3.
ابن عزوز الحسين: 146/4. 337/7، 402، 403. 52/8، 86، 87.
ابن عزوز الحفناوي: 182/4.
ابن عزوز ذخيرة: 148/4.
ابن عزوز (عائلة): 148/4.
ابن عزوز عبد الله المراكشي: 142/2، 143، 411، 412، 421. 226/7.
ابن عزوز عبد الرحمن: 183/1. 157/3.
ابن عزوز الكامل: 217/3. 182/4، 183. 128/7.
ابن عزوز مبروك: 182/4.
ابن عزوز محمد: 127/3، 216. 146/4، 147، 148، 150، 154، 182، 188. 45/7، 127، 128، 129، 402. 237/8.

ابن عزوز محمد البرجي: 2/147.
ابن عزوز محمد الديلمي: 1/424.
ابن عزوز محمد العربي: 7/61.
ابن عزوز محمد (قاض): 4/452، 462، 482.
ابن عزوز محمد مصطفى بن المكي: 7/170.
ابن عزوز المدني: 5/400. 7/53، 57، 60، 128. 8/212.
ابن عزوز مصطفى: 1/503. 3/216، 217. 4/32، 146، 147، 148، 153، 170، 176، 182، 183، 188، 272. 5/454، 490، 575. 7/10، 57، 60، 67، 128، 258، 402. 8/75، 217.
ابن عزوز مكي: 3/6، 83، 185، 200، 217، 221. 4/150، 153، 183، 188، 499، 508. 5/490، 492، 503، 520، 529، 575، 603، 616. 7/50، 56، 60، 68، 69، 73، 84، 129، 147، 258، 279، 286، 473. 8/90، 91، 221، 236، 237، 274.
ابن عسكر: 1/31، 61، 74، 94، 426، 467، 494، 496. 2/45، 80، 95، 128، 133، 296، 327، 358، 359.
ابن عشرين الحسن: 5/578.
ابن عطاء الله: 1/111، 290، 350، 370، 472، 480، 499. 2/123. 4/67، 69، 113. 7/80.
ابن العطار محمد: 3/78.
ابن عطية: 2/15، 17.
ابن عطية العربي: 3/228. 4/71، 114، 115، 116، 197، 297. 5/572. 7/66، 135.
ابن عظوم: 4/154.
ابن عظوم عبد الجليل: 1/235.
ابن العقبي علي: 5/259.
ابن علال حامد: 4/84.
ابن علال علي (ابن مبارك): 4/383.
ابن علال محمد: 3/80. 4/36، 489. 5/105، 307، 327، 511، 529، 533. 6/185، 201، 204. 8/86، 87.
ابن علال محي الدين: 4/492. 6/205.
ابن علاوة: 3/244، 246.
ابن علي: 5/348.
ابن علي إبراهيم: 5/18.
ابن علي أحمد: 5/22، 57.
ابن علي بورك: 7/335.
ابن علي السعيد البجائي: 7/348، 349.
ابن علي سليمان التلمساني: 2/240.
ابن علي الشريف: 1/266، 268، 325، 335، 343، 464. 2/20، 126، 139، 276، 328، 365، 407، 409، 410. 5/229، 361، 364، 365، 373. 6/120، 125، 139. 8/79، 80.
ابن علي الشريف أحمد: 7/341. 8/101.
ابن علي الشريف السعيد: 7/116، 122،

278، 427، 449، 450، 476، 477، 478.
ابن علي الشريف سيدي موسى: 184/3.
ابن علي الشريف محمد السعيد: 29/3، 182، 183، 184، 202. 160/4، 306، 413، 443. 160، 306، 413، 443. 203/6، 209، 303، 331. 68/8، 328.
ابن علي الشريف محمد الشريف: 533/4.
ابن علي صالح: 145/4.
ابن علي عبد المؤمن: 66/4. 51/8.
ابن علي عبد النبي: 233/4.
ابن علي عسول: 254/5.
ابن علي الغوثي: 57/6.
ابن علي مبارك: 241/1، 271، 469. 205/6. 201/7.
ابن علي مبارك خديجة: 493/4.
ابن علي محمد: 22/5.
ابن علي محمد (الشاعر): 7/1، 29، 78، 204، 267، 295، 365، 373، 399، 400، 403، 404، 443. 65/2، 66، 198، 202، 208، 212، 225، 227، 228، 232، 233، 239، 248، 257، 259، 268، 272، 273، 275، 276، 286، 289، 290، 291، 292، 293، 295، 299 ـ 310، 325، 335، 337، 358، 375، 426.
ابن علي المكي: 155/3.
ابن علي (ولي): 265/1.
ابن عليوة أحمد المصطفى: 126/4 ـ 139، 304، 325، 329. 260/5، 310، 495، 503، 504. 294/6، 433، 434، 436. 22/7، 23، 24، 25، 81، 102، 134، 142، 143، 144، 470، 471، 472. 197/8، 222، 223، 239.
ابن العماد: 422/2.
ابن عمار أحمد: 8/1، 29، 159، 171، 255، 273، 283، 288، 295، 346، 347، 350، 361، 384، 390، 400، 430، 431، 439، 452، 482. 9/2، 11، 12، 26، 27، 30، 34، 36، 43، 46، 48، 50، 51، 65، 66، 68، 85، 112، 126، 152، 173، 182، 183، 184، 185، 186، 188، 195. 199، 202، 205، 212، 224، 239، 240، 245، 247، 248، 265، 272، 274، 276، 277، 289، 292 ـ 295، 297، 299، 301، 303، 304، 306، 307، 308، 310، 326، 357، 358، 363، 364، 366، 378، 382، 387، 388، 391، 392، 426، 440، 446. 348/5، 389. 180/6. 47/7، 69، 81، 89. 7/8، 75، 384، 385.
ابن عمار أحمد زروق: 93/1. 226/2.
ابن عمارة محمد: 174/4.
ابن عمر باعزيز: 67/8.

ابن عمر التهامي: 516/1.
ابن عمر الحاج: 238/8.
ابن عمر الحسين الطولقي: 128/7.
ابن عمر الحفناوي: 427/7.
ابن عمر حميدة: 113/8.
ابن عمر (سيدي): 309/8.
ابن عمر صالح: 268/3.
ابن عمر صالح باي: 335/7.
ابن عمر الطاهر: 438/4.
ابن عمر عبد الرحمن: 442/7.
ابن عمر علي: 450/1، 503، 509. 147/2، 148. 172/3، 215، 216. 229/5، 230، 254، 367، 454. 65/7، 128، 258، 427.
ابن عمر علي (صحفي): 183/6، 184، 188، 190، 212.
ابن عمر علي الطولقي: 147/4، 148، 149، 153، 161، 188، 271.
ابن عمر محمد: 324/8.
ابن عمر مصطفى: 200/6، 377. 310/8.
ابن عمر يحيى: 268/3.
ابن عمرو عبد القادر: 247/4.
ابن عمرو نصر علي: 412/2.
ابن العمري حمو: 129/3.
ابن العنابي محمد بن محمود: 8/1، 20، 26، 165، 166، 259، 294، 295، 302، 347، 348، 393، 398، 399، 400، 418، 445، 449، 452، 453، 482. 9/2، 11، 18، 27، 32، 38، 46، 48، 65، 68، 79، 85، 86، 92، 101، 102، 112، 169، 176، 195، 410، 418. 58/3، 72، 74، 80، 324. 36/4، 350، 359، 371، 537. 140/5، 159، 212، 329، 348، 473، 496، 529. 199/6، 213. 10/7، 47، 54، 68، 77، 104، 105، 200، 201، 206، 207، 224، 153، 262، 287، 441. 8/8.
ابن عنتر (فنان): 438/8.
ابن عنتر محمد: 36/7.
ابن العنتري أحمد: 452/4.
ابن عودة بن عبد الحليم: 452/4.
ابن عودة سي محمد: 363/8.
ابن عودة سيدي محمد: 31/3، 238.
ابن عودة الشريف: 106/3، 163.
ابن عودة محمد: 469/1. 45/4.
ابن عودة محمد الغيليزاني: 318/8.
ابن عياد أحمد: 440/4.
ابن العيدوني محمد: 507/4.
ابن عيسى: 391/6.
ابن عيسى أبو علي: 130/8.
ابن عيسى الحاج العربي: 198/4. 127/8.
ابن عيسى الحبيب: 421/5.
ابن عيسى سيدي علي: 325/7.
ابن عيسى الطيب: 280/5.
ابن عيسى عبد الرحمن المستغانمي: 473/8.

ابن عيسى عبد الرحمن المسيلي: 473/8.
ابن عيسى علي: 126/3. 334/5، 335. 127/8، 236.
ابن عيسى علي (حفيد؟): 144/4.
ابن عيسى علي (الكاف): 362/5. 285/7.
ابن عيسى علي المغربي: 36/4، 139، 140، 142، 143، 144، 174، 188.
ابن عيسى محمد: 81/2. 42/7، 138، 139. 343/8.
ابن عيسى محمد (الشيخ): 23/4، 81، 84، 366.
ابن عيسى محمد العربي: 298/1، 303، 309، 325. 126/3. 334/5، 335، 400. 346/7. 8/8.
ابن عيسى موسى: 45/1.
ابن غازي: 27/2، 71.
ابن غازي محمد: 38/7، 39.
ابن غانية: 64/6.
ابن غبريط ابن عودة: 396/4. 406/7.
ابن غبريط قدور: 396/4، 411، 412، 413. 483/5. 103/6، 162. 406/7.
ابن غذاهم علي: 222/4.
ابن غراس الطاهر: 374/3. 440/4.
ابن الغرديس محمد: 124/1.
ابن غرنوط: 431/2.
ابن غلام الله: 362/6.
ابن غلام الله عدة: 229/3. 70/4، 71، 80، 116، 170، 271، 297، 304، 312، 431. 66/7، 135، 136، 366.
ابن الغول علي: 138/7.
ابن غياطو مصطفى: 450/4، 451.
ابن فارس إبراهيم = شريف ورقلة.
ابن فارس سيدي علي: 137/5.
ابن الفارض: 80/1، 459. 132/2، 248، 253. 117/7.
ابن الفاسي أحمد: 461/4، 467، 468.
ابن فائد إبراهيم الزواوي: 121/1.
ابن فتح الله محمد: 127/3.
ابن الفخار: 45/8.
ابن فرحات جلول: 412/7.
ابن فرحات علي باي: 332/2.
ابن فرحات محمد: 422/1.
ابن فرحات محمد بن قدور: 399/5.
ابن فرحات المختار: 340/8، 341.
ابن فرحون: 133/1. 124/2، 245، 396. 334/7، 354.
ابن فرحون علي: 396/5.
ابن فريحة: 327/5.
ابن فريحة عبد القادر: 123/3، 124، 125.
ابن فشوش محمد بن علي: 46/1، 111، 113، 354.
ابن الفضيل دحمان الديسي: 258/7.
ابن الفكون: 66/6، 161، 263.
ابن فوديو عثمان: 234/6.
ابن فيالة: 150/5.
ابن قادة الصادق: 111/3.

ابن قار مصطفى عبد القادر: 512/4.
ابن قارة سليمان: 386/7.
ابن قارة عبد القادر: 90/8.
ابن قارة مصطفى: 137/7.
ابن قاسم محمد: 422/1.
ابن القاضي: 63/1، 124، 125، 376 ـ 379.
ابن القاضي (إمارة كوكو): 211/1.
ابن القاضي أحمد: 45/2، 49، 134، 135، 175، 213.
ابن قانة: 153/3، 215. 52/8، 53، 408.
ابن قانة بوعزيز: 413/4.
ابن قانة (شيخ العرب): 302/6.
ابن قانة (عائلة): 148/4، 209.
ابن قانة محمد الصغير: 55/8.
ابن القايد علي محمد: 594/5. 278/8.
ابن القائد عمر حميدة: 111/3.
ابن القبطان أحمد: 339/3، 388. 379/4. 452/5. 247/8.
ابن قبيل بومدين: 470/8.
ابن قدور سليمان: 107/4.
ابن قدور عمر: 94/3، 99، 245، 249. 500/4. 216/5، 242، 245، 247، 252، 264، 273، 276 ـ 284، 286، 287، 290، 292، 492، 581، 592، 607، 608. 144/6، 184، 187. 124/7. 67/8، 68، 164، 195، 196، 199، 250، 251، 253، 254، 255، 256، 257، 258، 259، 260، 270، 288.
ابن قدور محمد: 233/4.
ابن قراني عويس: 282/4.
ابن قربة بلقاسم: 41/4.
ابن قرمان: 393/1.
ابن قرواش محمد: 362/1. 277/2.
ابن القرون عبد الرحمان: 501/1.
ابن قري الحسين: 36/7.
ابن قريش الحاج حسين: 32/5.
ابن القريني: 145/7.
ابن قرّيو (كريو) عبد الله: 309/8، 318.
ابن القزادري محمد: 61/7.
ابن القشي = بلقشي.
ابن قطاط عبد القادر: 468/8.
ابن قلفاط مجدوب: 169/6، 253، 254. 174/8، 389.
ابن قلفاط محمد: 109/5.
ابن القندوز: 223/1. 116/4.
ابن القندوز النوي: 393/5.
ابن القنفذ أحمد: 41/1، 42، 44، 45، 51، 52، 57، 59، 60، 63، 64، 66، 67، 73، 78، 88، 92، 102، 104، 111، 114، 115، 118، 119، 123، 132، 418. 149/2، 382، 404، 405. 388/5. 47/6، 62. 343/7. 169/8.
ابن القنفذ حسن: 148/5.
ابن القوطية: 45/6.

ابن قويدر رابح: 6/297. 8/132.
ابن قيطون محمد: 8/319.
ابن القيم (بلقيم) الحاج علي: 3/164. 4/235.
ابن قينة عمر: 7/74. 8/130، 144، 148، 217، 221.
ابن كانون (قائد): 5/479.
ابن الكاهية أحمد: 3/77. 4/524. 7/54.
ابن الكبابطي: 1/183.
ابن الكرتيلو يونس: 1/407.
ابن الكردبوس: 2/325، 440.
ابن كرونبة مصطفى الأندلسي: 5/63.
ابن كريبع: 4/155.
ابن كلثوم عمرو: 8/259.
ابن الكماد القسنطيني: 1/346.
ابن الكماد محمد: 1/324، 344، 350، 381، 384، 427، 428.
ابن كمخة: 5/20.
ابن كيران الطيب: 2/37. 4/247، 507. 7/75.
ابن لدغم بو عبدل: 1/485.
ابن لَلُّو التلمساني: 1/420، 421، 467. 2/ 12، 13، 14.
ابن لوطا الصادق: 4/416. 8/177، 178.
ابن لؤي خالد: 5/485.
ابن لؤي كعب: 1/69.
ابن الماروني الطاهر: 1/300.
ابن ماسويه: 2/433.
ابن مالك: 2/82، 161، 165. 7/283. 8/46.
ابن مالك أحمد: 1/266.
ابن مالك سيدي محمد: 3/202.
ابن مالك علي بن أحمد: 2/281.
ابن مالك محمد: 1/419. 2/36، 133، 148، 163، 228، 264، 265، 281، 298. 7/286، 287.
ابن مالك محمد بن علي الثقابي: 3/202، 212. 7/36، 64.
ابن مالك محمد بن الموهوب: 7/284، 285.
ابن مالك النحوي: 8/47.
ابن المبارك أحمد: 2/49، 152، 275، 276، 282، 426.
ابن المبارك أحمد (العطّار): 1/214، 262، 432، 468، 519. 2/167، 168، 169. 3/126، 127، 130، 374. 4/88، 295، 440، 449، 485. 5/338. 6/21، 66، 172. 7/45، 312، 344، 345، 346، 347، 353، 354، 451. 8/8، 66، 113، 114، 168.
ابن المبارك الأخضر: 3/232.
ابن المبارك الحاج علي: 3/231، 236.
ابن المبارك الحاج محي الدين: 3/62، 80، 236. 4/34، 489، 493. 5/571. 6/240.
ابن المبارك رايس: 1/198.

ابن المبارك (عائلة): 1/399.
ابن المبارك علي القليعي: 2/50.
ابن مبارك مبارك: 4/235.
ابن المبارك محمد: 1/301.
ابن المبارك محمد العطار: 5/88.
ابن المبخوت أحمد: 4/121.
ابن مجقان أحمد: 6/104، 163، 164، 165، 233، 262.
ابن مجنان علي بن الحاج: 2/168.
ابن المحبوب محمد: 4/153.
ابن محجوبة يحيى: 1/422، 447. 2/159. 5/144، 145،148، 149.
ابن محرز محمد الوهراني: 2/207.
ابن محلّى: 2/262، 337.
ابن محمد أحمد: 4/366، 376. 5/122. 6/152.
ابن محمد بلقاسم: 8/35.
ابن محمد حسن: 3/408. 6/158، 159.
ابن محمد حسين: 2/18.
ابن محمد سالم: 2/165، 269.
ابن محمد سعيد (محند): 8/473.
ابن محمد سيدي أحمد: 7/466.
ابن محمد علي: 6/159. 7/275.
ابن محمد عمر (أبو حفص): 1/436.
ابن محمد قدور: 3/306، 408.
ابن محمد قويدر: 4/115.
ابن محمد مالك: 6/205.
ابن محمد محمد (سي محند): 8/35، 203، 308، 321، 322، 329.
ابن محمد الهاشمي: 6/179.
ابن محمد وعلي: 7/473.
ابن محمود أحمد: 5/42.
ابن محمود الحاج محمد: 1/235.
ابن محمود محمد: 1/277.
ابن محمود محمد المختار: 5/274.
ابن محند محند: 6/325.
ابن محي الدين قدور: 8/268.
ابن المختار الطيب: 4/417، 443، 472، 486، 487. 5/529، 548. 6/363. 7/40، 41، 46، 152، 322، 324، 326، 327، 329، 337، 338. 8/12، 43، 66، 94، 262، 263، 273، 280، 281، 288، 291، 292، 304، 306.
ابن المختار (عائلة): 5/512.
ابن المختار محمد: 7/440.
ابن المختار محمد الصغير: 4/487.
ابن المختار مصطفى العربي: 4/43.
ابن مخلوف أحمد: 4/275، 276.
ابن مخلوف سيدي علي: 5/86، 147.
ابن المداح مصطفى: 8/344.
ابن المرابط: 3/58.
ابن مرابط قدور: 4/367.
ابن مرابط محمد: 5/35، 433. 8/389، 465.
ابن المرابط مصطفى: 6/358، 361.
ابن مراد إبراهيم: 2/431.

ابن مراد الأخضر: 195/7.
ابن مراد (عائلة): 337/3.
ابن مرزوق: 119/1، 287، 498. 272، 463.
ابن مرزوق أحمد: 142/3، 143، 144.
ابن مرزوق (الجد): 52/1.
ابن مرزوق (الحفيد): 52/1، 53، 68، 106. 67، 71. 33/2.
ابن مرزوق الخطيب: 435/1. 393/2.
ابن مرزوق (الكفيف): 124/1. 33/2.
ابن مرزوق محمد: 435/1. 215/2. 59/6. 319/7.
ابن مرزوقة الملياني: 465/1.
ابن مريم محمد: 29/1، 50، 52، 56، 63، 66، 69، 75، 77، 79، 90، 94، 95، 106، 111، 124، 125، 139، 158، 166، 177، 201، 212، 213، 252، 263، 267، 277، 293، 294، 320، 324، 326، 337، 344، 346، 376، 377. 10/2، 21، 67، 97، 112، 118، 119، 120، 121، 122، 124، 125، 132، 137، 138، 158، 208، 213، 241، 249، 253، 255، 326، 354، 355، 402، 420، 423. 60/4، 65. 107/5. 70/6. 306/7. 169/8.
ابن مزني ناصر البسكري: 44/1، 45، 67. 324/2.
ابن مزيان أحمد: 410/2، 415.
ابن مزيان التلمساني: 263/8.
ابن مسايب: 317/2، 389. 178/6. 308/8، 310، 464.
ابن المسبح محمد: 404/1، 405.
ابن المسراتي: 448/1.
ابن مسعود قدور: 46/4.
ابن مسكويه: 98/6. 167/7.
ابن مسكين: 354/7.
ابن مسلم عبد العزيز: 241/2، 252، 406، 409.
ابن مسلم محمد خوجة: 395/1، 399، 406.
ابن المسني محمد بن مصطفى: 404/1، 418.
ابن المسيسني قدور: 81/3. 375/4. 27/5.
ابن المشري الريان: 124/7.
ابن المشري محمد: 191/4. 124/7.
ابن مشيش عبد السلام: 459/1، 461. 184/3. 65/4 ـ 69، 299. 476/7.
ابن مصباح محمد العربي: 276/2، 365. 183/3. 373/5. 450/7.
ابن مصطفى باشا إبراهيم: 324/3. 36/4، 452. 129/8.
ابن مصطفى الحاج أحمد: 34/5.
ابن مصطفى الحبيب: 152/7.
ابن مصطفى حسين: 302/2.
ابن مصطفى سيدي محمد: 170/6.

ابن مصطفى محمد: 1/346. 4/370، 442، 450، 451، 517. 7/81، 89.
ابن مصطفى محمود: 3/232.
ابن مصطفى محي الدين: 7/465.
ابن مصطفى مصطفى: 1/236، 270.
ابن المطماطية محمود: 5/82. 7/446، 448.
ابن المظفر محمد: 2/30.
ابن معاشو محمد: 4/438.
ابن معاوز دحمان: 8/318.
ابن معزَّة محمد الصباغ: 2/114.
ابن معطي يحيى: 1/308. 5/137.
ابن معنصر محمد: 3/148.
ابن معنصر محمد الميلي: 5/359.
ابن المغوفل محمد: 1/466.
ابن المفتي: 1/29، 69، 145، 158، 216، 234، 293، 300، 305، 319، 325، 358، 362، 365، 366، 390، 393، 395، 403 ـ 405، 407، 408، 417، 418، 437، 449. 2/208، 210، 300، 302، 321 ـ 323، 348، 366، 376.
ابن مقران الطاهر: 7/285.
ابن مقلش مصطفى: 6/200، 302.
ابن مقلة: 1/290.
ابن المكي: 8/422.
ابن المكي عثمان: 5/596. 7/143.
ابن ملزي إبراهيم: 4/451.
ابن ملوك محمد: 1/203.
ابن ملوكة أحمد: 1/467. 2/81.
ابن مناد (الشيخ): 8/466.
ابن منشاوي سي محمد: 5/512.
ابن منصور عبد الله: 1/265. 2/207. 4/334.
ابن منصور عبد الحق: 3/120.
ابن منصور عبد الوهاب: 5/275.
ابن منصور محمد: 4/334.
ابن منيع بلقاسم: 4/413.
ابن مهدي: 6/159.
ابن مهدي إسماعيل: 6/158.
ابن المهدي محمد بن علي: 1/373.
ابن مهنا محمد الصالح: 3/70، 125، 128، 143، 272. 4/416. 5/82، 497، 598. 6/233، 333. 7/10، 76، 84، 138، 139، 214، 252، 330، 331، 332، 333، 478. 8/74، 77، 78، 111، 117، 118، 119، 120، 121، 209، 210، 212، 214، 215، 216، 217، 218، 306.
ابن مهيدي العربي: 3/44، 392. 5/89، 132، 145، 149.
ابن موسى حسن (باي): 5/496. 7/358، 465.
ابن موسى عبد الرحمن: 1/201، 320. 2/249، 255.
ابن موسى علي: 1/495. 2/116.
ابن موسى محمد: 7/54.
ابن الموفق الحاج محمد: 5/479.

ابن الموفق الصالح: 7/289.
ابن الموفق عبد الرحمان: 1/420.
ابن الموفق عمر: 3/156.
ابن الموفق محمد: 8/459.
ابن مولاي أحمد الهاشمي: 7/67.
ابن الموهوب: 6/38، 40، 57، 59، 232، 241، 334. 7/27، 47، 106، 154، 173، 213، 252.
ابن الموهوب (عائلة): 5/375.
ابن الموهوب عبد القادر: 1/325.
ابن الموهوب عمر: 5/202.
ابن الموهوب محمد: 4/336. 7/445.
ابن الموهوب المولود: 1/523. 2/42، 165، 269. 3/98، 113، 131، 133، 138، 142، 190، 268، 390، 402. 4/338، 377، 380، 505، 518. 5/82، 314، 316، 391، 590، 592. 8/11، 67، 69، 107، 111، 160، 165، 192، 207، 230، 231، 244، 258، 259، 260، 270، 286، 288، 302.
ابن ميلاد أحمد: 7/216.
ابن ميلود محمد: 4/451.
ابن الميلي محمد التاونتي: 1/74.
ابن ميمون: 1/29، 31.
ابن ميمون حسن: 5/85.
ابن ميمون محمد: 1/154، 159، 171، 204، 213، 228، 250، 295، 300، 391، 403، 411، 413، 415، 420، 436، 453. 2/15، 16، 171، 188، 190، 202، 204، 208، 209، 212 ـ 223، 228، 255، 256، 257، 261، 262، 269، 275، 276، 287، 292، 302، 304، 305، 307، 310، 325، 336، 337، 358، 375، 376، 426. 5/46.
ابن ناجي أبو الحسن: 2/388.
ابن ناجي سيدي مبارك: 7/81، 336، 345. 8/398.
ابن ناجي محمد: 2/21.
ابن نادرة محمد أمزيان: 4/157.
ابن ناصر: 8/398.
ابن ناصر بن حسين: 7/337.
ابن ناصر سليمان: 3/270.
ابن ناصر سيدي أحمد: 7/337.
ابن الناصر محمد: 1/284. 5/30.
ابن ناصر محمد أرزقي: 3/163.
ابن ناصر محمد الطيب: 7/337.
ابن ناصر محمد المهدي: 7/338.
ابن ناصر سيدي عبد الحفيظ: 7/337.
ابن نافع عقبة: 3/251. 4/48، 277. 5/298. 6/235، 326. 7/304.
ابن نباتة: 7/354.
ابن نبي مالك: 3/142، 145، 243، 244، 245، 400، 402. 4/20، 47، 474، 481. 5/251، 256، 257، 262، 263، 266. 6/233، 259، 260، 265، 327، 353، 378، 421، 431،

433. 7/28، 29، 30، 31، 32، 149، 158، 207، 210، 211 ـ 220، 345. 8/11، 120، 175، 184، 187، 299، 341، 453، 450.
ابن النجار عمر: 3/79.
ابن النّجاري الحبيب: 4/155، 450.
ابن النحال: 4/45، 299.
ابن النحوي: 2/112.
ابن النحوي يوسف: 1/89، 90.
ابن نصير موسى: 1/197. 2/329.
ابن النظر (الشيخ): 3/271.
ابن نعمون: 2/402.
ابن نعمون محمد: 1/159، 175، 400، 403، 405، 406.
ابن النقاد الطاهر: 3/60، 127. 5/335. 6/158، 159، 175، 178، 195. 8/49.
ابن نوح أبو النصر: 3/271.
ابن نيكرو: 2/210، 228، 302، 310، 370، 375، 426.
ابن نيكرو محمد بن إبراهيم: 1/183، 240، 258، 399، 403، 404.
ابن نية الأطرش: 3/154.
ابن الهادي سي علي: 3/193.
ابن الهاشمي = الشريف.
ابن الهاشمي عبد الحفيظ: 5/252، 311.
ابن الهاشمي عبد العزيز: 3/235، 236. 7/116.
ابن هدوقة البشير: 8/90.
ابن هدوقة عبد الحميد: 5/305. 8/126، 144، 145.
ابن هشام: 2/165.
ابن هشام الأزهري: 3/266، 271.
ابن هشام عبد الرحمن (سلطان): 4/147، 199، 203، 503. 5/514. 7/41. 8/206، 241.
ابن هشام المصري: 8/46.
ابن هطال أحمد: 1/143، 181، 221، 512. 2/175، 197، 261، 346. 7/359، 360.
ابن هلال إبراهيم السجلماسي: 2/275.
ابن الهلالي بلقاسم: 4/233.
ابن هني أحمد: 3/228. 7/59.
ابن هيبة عبد القادر: 4/233.
ابن واد فل الطيب: 3/129.
ابن واد فل محمد: 8/284.
ابن وطاف عبد الحق: 7/204، 205.
ابن الوقاد محمد بن أحمد: 1/425.
ابن وليد الطيب قدور: 5/452.
ابن الونان: 8/165.
ابن ونيس أحمد: 2/121.
ابن الونيسي الهاشمي: 4/471، 472. 8/57، 59.
ابن الونيش الهاشمي: 6/54.
ابن يحيى أحمد: 7/445.
ابن يحيى سليمان: 3/265. 8/95.
ابن يحيى صالح: 5/491.
ابن يحيى الصديق: 1/302.

ابن يحيى علاوة: 175/6. 49/8.
ابن يحيى علي: 344/1.
ابن يحيى علي بن أحمد: 104/6.
ابن يحيى عيسى: 334/4.
ابن يحيى محمد: 265/1. 39/4.
ابن يخلف حبيب: 61/1.
ابن يعقوب محمد: 120/4.
ابن يعلى: 174/2.
ابن يلس جلول: 459/8، 465.
ابن يلس محمد: 80/4. 527/5، 528. 139/7.
ابن يمينة العيد: 448/7.
ابن يوسف أحمد: 266/1.
ابن يوسف الأخضر: 63/4.
ابن يوسف السبتي: 63/4.
ابن يوسف عمر: 342/1. 157/4.
ابن يوسف مبارك: 41/4، 60، 61، 62، 63، 77، 97، 296.
ابن يوسف محمد: 374/7.
ابن يوسف محمد الجزائري: 72/2، 337.
ابن يوسف محمد (سلطان): 272/8.
ابن يوسف مصطفى: 367/4.
ابن يونس علي: 44/1، 114، 118.
ابنة جعفر الكتانية: 127/5.

(ب)

البابا: 39/5. 118/6، 121، 123، 126، 137.
بابا حسن: 62/5.
بابا حيدة الطيب: 325/2، 348.
بابا علي باشا: 418/2.
بابا عمر محمد: 105/3. 577/5.
بابا عمّي الحاج محمد: 311/5.
البابلي: 51/2، 55، 59، 105.
البابوري محمد: 338/5. 352/7، 354.
بابيه: 249/1. 92/5، 94. 96/6.
الباتني أحمد معاش: 252/8، 288.
باتورنيه: 94/5. 207/8.
باجو صالح: 381/5.
الباجوري: 150/2. 98/3. 57/7.
الباجي: 133/1.
باحمون الحاج: 96/5.
باحوم قدور: 229/5.
باربيس ليو ـ ليوس: 432/5، 454.
بارتوك: 432/5، 453، 454.
بارث Barth: 278/4، 279.
بارجيس (الأب) Bargès: 70/1، 337. 119/2، 355. 439/4. 107/5 13/6، 47، 95، 113، 116، 115، 198. 356/7، 416. 392/8، 397.
باردان بيير P. Bardin: 474/5، 477، 478، 479، 481، 524، 556، 560، 561، 603، 604، 617.
بارلو، جول: 173/1.
بارليت ليونار L. Barlete: 210/3. 124/5، 125.

بارليت هنري: 4/47. 6/323.
بارو: 6/50.
بارو فيرديناند F. Barot: 3/318.
باروكان فيكتور V. Barrocan: 5/216. 6/249، 390، 447. 8/387.
الباروني أبو البركات: 1/170.
الباروني زعيمة: 4/54. 8/96.
الباروني سليمان: 2/79. 3/221، 244، 268، 270. 4/54. 5/264، 292، 293، 379، 495، 499، 579. 7/88، 167، 259، 416. 8/95، 96، 220، 269.
الباروني عبد الله: 3/268.
باري جورج Bary: 7/464.
باري (سيدة): 3/446.
بازي Bazille: 8/382.
باستور ليون: 3/44، 90.
باسين مارث: 6/434.
باش أحمد: 5/35.
باش تارزي: 1/175، 301، 303، 308، 309. 3/131، 134.
باش تارزي أحمد: 4/167.
باش تارزي السعيد: 3/129.
باش تارزي (عائلة): 4/184.
باش تارزي عبد الرحمن: 2/102، 147. 3/216. 7/130، 131.
باش تارزي عبد الكريم: 3/129. 4/380. 8/160.
باش تارزي محمد بن عبد الكريم: 4/141، 146، 147، 150، 153.
باش تارزي محمد السعيد: 4/32، 167، 168، 188.
باش تارزي محي الدين: 5/316، 424، 427، 428، 429، 455، 466. 8/139، 142، 143، 440، 449، 450، 451، 452، 460، 467.
باش تارزي مصطفى: 2/148. 4/146، 167، 188. 7/130.
باش جراح جلول: 5/424. 8/450.
باش حانبة: 3/243.
باش حانبة علي: 5/278، 291، 520، 604، 616.
باش حانبة محمد: 5/520، 609، 616، 617، 618. 6/608.
باش كلفاط حسن: 5/20.
باصيه اندري: 6/31، 33، 101، 304. 8/33، 320.
باصيه رينيه R. Basset: 1/206، 266، 463. 2/332. 3/113. 5.260/326، 369. 6/13، 26 ـ 34، 37، 40، 53 ـ 58، 79، 87، 97، 99، 100، 103، 172، 235، 241، 280، 304، 325، 326، 425، 426. 7/108، 109، 319، 345، 350، 466. 8/15، 19، 20، 31، 32، 33، 50، 51، 56، 57، 58، 60، 62، 63، 170، 171، 172، 308، 320، 398.
باصيه هنري: 6/30، 31. 8/33، 320.

باطايون: 5/98.
باعفو ابن سليمان: 8/317.
باعيسى: 5/96.
بافار: 6/99.
بافي لويس L. Pavy: 5/102، 6/7، 114 ـ 119، 125، 139، 198، 311.
الباقلاني: 1/75.
باكوري: 6/83.
باكوس: 7/310.
باكوي: 6/84.
بالسائح بوعلام: 8/321، 330.
باللو البير Ballout: 5/35، 55، 61، 68، 72، 101، 102، 107، 108. 8/392، 393، 412.
بامبر: 6/341.
بامبر ديفرو D. Pamber: 5/439، 474، 480.
بامفورد بول P. Bamford: 3/14.
بان Pen (عقيد): 4/51.
بانانتي: 1/166، 173، 174، 247، 248، 276، 316. 2/207، 290، 417، 442، 443، 444، 449. 5/213. 6/9، 300.
الباني: 5/525.
باولي لويس L. Paoli: 3/305. 5/351، 352. 7/276، 277.
باون: 1/186، 387.
بايلين Baelen: 7/232.
باية: 6/443. 8/177، 212، 439.
باية بنت أحمد: 6/330، 341.
البتاني محمد بن جابر: 2/428.
بتشين علي: 1/234، 237، 253، 255. 2/447، 449. 3/58. 5/18، 19، 42، 45، 46، 61، 207. 8/404.
بتقه سيدي (أبو التقا): 1/190.
البجاوي الصادق: 8/467.
البجاوي محمد: 4/171.
البجائي أبو القاسم: 2/163.
البجائي أحمد: 2/80، 128، 166، 327. 8/310.
البجائي أحمد بن ثابت: 5/364.
البجائي الحسن بن أحمد: 4/274.
البجائي سعيد: 1/477.
البجائي عبد الرحمن: 1/68، 69.
البجائي علي أبو الحسن: 2/141، 142.
البجائي علي بن محمد: 2/415.
البحتري: 2/233، 303، 304.
البحري يونس: 5/582، 583.
البحيري أحمد بن أبي سيف: 7/59.
البحيري محمد بن أبي سيف: 7/59.
البخاري: 4/61.
بخشي عمر: 8/469.
بخوشة محمد: 8/456.
بخيت محمد: 5/498.
البدوي أحمد: 3/58، 78، 89. 4/113، 517. 5/43، 227، 228، 229. 7/81، 139، 140، 429. 8/10، 12، 58، 86.

البدوي جلول: 5/350.
بدوي عبد الرحمان: 10.
برازا Braza: 4/217.
براكس: 6/440.
براهمشة: 6/150.
براون جان: 5/221.
براوني: 6/425.
بربروس: 1/137، 138، 189.
بربروس إسحاق: 2/114، 374.
بربروس خير الدين: 1/139، 140، 169، 174، 211، 235، 254، 303، 465. 2/114، 335، 345، 446. 5/62، 617.
بربروس عروج: 1/169، 191، 211، 212، 465، 467. 2/206، 334، 335. 5/410، 411، 412.
البرجي البشير: 5/396، 397.
البرزلي: 1/92، 106. 2/436.
البرزنجي محمد بن رسول: 2/107، 135، 136، 137.
البرغوثي البصير: 1/325.
البرقي محمد: 5/394.
بركات موسى: 5/612.
البركاني: 1/264.
البركاني محمد: 5/327. 8/86، 207، 318.
البركاني محمد بن عيسى: 3/62، 236. 4/115. 5/467، 571. 6/185، 201، 204.
البرمكي جعفر: 8/137.
برناز أحمد: 1/296، 324، 437. 2/21.
البرنوسي أحمد زروق: 1/88، 511.
بروا إدمون: 5/221.
برودو Brudo: 3/179.
برودوم: 5/408.
بروديل ف. F. Braudel: 5/274.
بروس (سيدة) Madame Prus: 1/145 5/82، 83، 184، 441، 531، 532، 557. 6/111، 112، 339، 342، 345. 8/281، 454.
بروسلار شارل Ch. Brousselard: 1/98، 177، 252، 255، 265، 299. 2/359. 4/30، 60، 301. 5/8، 106، 107، 109، 172، 182، 326. 6/48، 92. 7/356. 8/32، 37، 392، 394، 397، 398، 420.
بروفنزالي: 2/119.
بروفنسال، ليفي: 1/62، 70، 272. 6/14، 101. 58، 59.
بروكلمان، كارل: 1/56، 66، 76، 79، 87، 88، 100، 101، 105، 106، 108، 118، 121، 123، 135. 2/18، 30، 31، 57، 60، 75، 94، 109، 121، 132، 142، 147، 166، 169، 179، 207، 382، 406، 408، 411، 413، 415، 421، 422. 5/377.
برونشفيك، روبير: 1/40، 46. 3/265. 6/14، 101.

بريسنيه لويس: 194/2.
بريسون: 17/8.
بريسييه جان: 388/8.
البريش ابن علي: 228/3.
بريقو (جنرال) Perregaux: 337/5.
بريكسي: 468/8.
بريمون إدوارد (عقيد) Bremond: 411/4. 369/5، 483، 555.
برزنييه لويس L. Bresnier: 293/3، 299، 312، 313، 319، 321، 340. 214/5. 10/6، 11، 15، 18، 19 ـ 21، 43، 44، 46، 69، 76، 95، 148، 153، 155، 156، 157، 168، 174، 186. 360/7. 14/8، 15، 18، 205.
بريهمات إبراهيم: 525/4، 526. 160/6، 249.
بريهمات أحمد: 525/4، 526. 219/5، 231، 590، 591. 104/6، 170، 174، 179، 249 ـ 254، 371، 381، 421. 305/7. 21/8، 48، 58، 174.
بريهمات حسن: 78/3، 374، 375، 387، 402. 348/4، 372، 440، 442، 462، 483، 488، 491، 495، 515 ـ 528. 229/5، 349، 387، 595. 25/6 ـ 160، 176، 177، 178، 186، 209، 218، 214، 248، 244، 330، 331. 53/7، 54، 56، 81، 92، 158، 305. 11/8، 43، 58، 66، 68، 113، 115، 162، 194، 253، 261، 263، 266، 269، 343، 344.
بريهمات زروق: 495/4، 528. 240/6، 253. 237/7، 252، 265، 267.
بريهمات عمر: 388/3، 389، 390. 379/4، 525، 526، 527، 528. 177/6. 92/7، 93. 149/8، 247، 248.
بريهمات محمد: 249/6.
بريون فوزية: 220/7.
البزاغتي أبو القاسم: 117/2. 237/3. 440/4. 283/7، 284. 45/8 ـ 165، 166.
البزاغتي مصطفى: 440/4. 284/7.
البستاني بطرس: 611/5، 612.
البسطامي أبو زيد: 476/1. 304/4.
بسطانجي: 316/5.
البسكري: 436/2.
البسكري أبو الطيب: 384/1.
البسكري أبو الفضل: 78/1، 384.
البسكري أبو القاسم: 180/1.
البسكري أبو محمد عبد الله: 245/2.
البسكري عيسى بن سلامة: 45/1، 77، 88، 89، 105، 106، 107.
البسكري محمد: 263/4، 264.
بسيّس محمد الصادق: 274/5.
البشري سليم: 215/3. 595/5، 596.

البشير بن الحاج مصطفى: 2/127، 363.
البشير الحاج باشا: 1/183، 211.
البشير (الشيخ): 4/510.
البشير مصطفى بن الحاج: 1/506.
البصري الحسن: 4/65، 88، 193.
البصري عبد الله بن سالم: 2/105.
البطيوي: 1/29، 293، 324، 346، 472، 475، 476، 478. 2/112، 120، 124، 125.
البطيوي أحمد: 2/122.
البطيوي عيسى: 1/378. 2/119، 121 ـ 124، 132، 354، 355.
البطيوي محمد: 1/379، 477. 2/120.
البعبيدي الحاج محمد: 4/80.
البغدادلي: 8/469.
البغدادي: 3/391. 7/38.
البغدادي محمد بن عبد الله: 5/511.
البقراوي إدريس: 4/247.
بقطاش خديجة: 7/434.
البكاي أحمد: 4/48، 195، 277، 278، 280. 6/235، 236. 7/122.
البكاي أحمد (الحفيد): 4/279.
البكاي سيدي المختار: 4/279.
البكاي عبد الكريم: 4/278.
البكاي علي: 4/278.
البكاي عمر: 4/277، 279.
بكتاش (بكداش، بقطاش) محمد باشا: 1/143، 144، 154، 186، 187، 189، 191، 194، 200، 204، 228، 235، 241، 242، 250، 343، 357، 366، 389، 392، 413، 415، 418، 420، 436، 459، 470. 2/63، 171، 172، 188، 190، 192، 202، 208، 254، 255، 256، 257، 258، 261، 269، 278، 302، 336، 337، 368. 5/115.
بكري: 1/152. 5/46. 6/391. 7/345.
بكري بوشناق: 7/398.
البكري الحاج: 4/228.
البكري عثمان التارقي: 6/67، 102، 429.
البكري علي الصديقي: 2/83، 135، 221، 396.
البكري مصطفى: 7/131.
بكري ناتان: 1/152.
بكون روجي: 7/171.
بكير إبراهيم: 6/414.
بكير باشا: 5/26.
بكيرو: 6/349.
بلا فريج أحمد: 7/216.
بلاكسكي Blacksky: 3/28. 4/395. 5/8، 74، 76، 116، 139، 174، 412، 413. 6/107، 109، 110.
بلال بن رباح: 8/301.

بلالو: 317/7.
بلانشية: 391/8.
بلايلي محمد العربي: 145/3، 246. 359/5.
بلحاج بلقاسم بوزيد: 317/8.
بلحاج حمدون: 247/4.
بلحاج الصادق: 150/5. 78/8.
بلحاج عبد القادر: 283/4.
بلحاج محمد: 115/4. 257/6. 106/7.
بلحاج (مدرس): 360/5.
بلحميسي مولاي: 440/1. 304/6. 319/7.
البلخي إبراهيم بن أدهم: 75/1.
البلخي أبو معشر: 428/2.
بلخير محمد: 329/8، 330.
بلعربي رشيد: 270/7.
بلعربي سليمان: 270/7.
بلعربي الشريف (قاض): 483/5، 485، 497، 498.
بلعربي عبد القادر: 46/4.
بلعربي قدور: 268/7.
بلعربي محمد (دكتور): 13/5، 30، 36، 491، 607. 232/7، 237، 252، 259، 260، 261، 262، 263، 266، 269، 270، 271، 272.
بلغيث الشيخ: 487/1، 491.
بلفور: 412/4. 613/5.
بلقاسم الحاج حمدي: 482/5.
بلقاسم محمد: 309/7. 182/8.
بلقاسمي بوعلام: 424/4، 430، 436، 448، 457، 459، 460، 469، 470.
بلقايد محمد: 439/4.
بلقشي الحسين: 367/5. 180/7.
بلقشي خليل: 317/5.
بلقندوز محمد: 194/4، 247، 267، 273.
بلكحلة: 438/8.
بلة محمود: 259/5، 312.
بلنشي M.P. Blanchet: 146/5.
بلّة محمد بن عيسى: 512/4.
بلوشيه: 137/1. 96/6. 432/8.
بلوصيف عبد السلام: 317/5.
بلولة محمد: 334/4.
بلوم ليون L. Blum: 498/4. 401/6.
البلوي: 90/1.
البليدي الشيخ: 50/2، 170.
البليدي محمد: 420/8.
البليدي المكي: 440/4.
بلير ميشو M. Balaire: 487/5.
بليستروس: 450/4.
بليفير: 140/1. 449/2.
البنّا حسن: 498/5.
البنّاني أحمد: 75/7.
البناني محمد: 49/2، 150، 151، 275، 426.
البناني محمد بن عبد السلام: 428/1.
البنّاني محمد الصغير: 454/7.

بنت حامد تماني: 5/452.
بنت حامد زهور: 5/452.
بنت العربي فاطمة: 3/228.
بنت علي نفيسة: 3/445.
بنجامين فانسان: 6/153.
بنعلي أبو بكر: 7/67.
بهرام: 3/203.
بهلول: 5/251.
بهلول سيدي: 1/317.
البهلول علي بن محمد: 2/50، 126، 365.
البهلول عمر بن محمد: 2/20.
البهلول محمد السعدي: 2/42، 48.
البهلولي (آبهلول) علي: 2/280.
البهلولي السعيد: 7/132.
البهلولي عبد الرحمن: 2/112، 126، 280.
البهلولي محمد السعدي: 3/189.
البهنسي عفيف: 8/376، 378، 382، 386، 387.
بواسونيه (البارون) Boissonet: 4/482. 5/294، 295، 307، 398، 533. 6/47، 62، 63، 172، 195. 7/343، 345، 353، 451. 8/88، 194، 242.
بوانكاريه: 7/273.
بوابيه بيير: 1/145، 188، 214، 215.
بوبرمة: 4/36.
بوبريطر: 3/193.
بوبغلة (محمد الأمجد): 3/97، 192، 193، 218، 325. 5/92، 536. 6/76، 160. 7/476. 8/107، 325.
بوبكر حمزة: 6/378. 8/184، 285.
بوبكر (سيدي الشيخ): 6/240.
بوبكرسي الأعلى: 4/320.
بوبلوس: 5/416.
بوتان (عقيد) Boutin: 5/40. 6/300.
بوتردين يحيى بن صالح: 7/18.
بوتشنت محمد: 7/146.
بوتْلجة محمد: 8/475.
بوتليليس (الشيخ): 4/45.
بوثلجة (الشيخ): 3/115 ـ 118.
بوثوب (جنرال): 6/78.
بوجا Bujat: 4/51، 232.
بوجلال: 1/325.
بوجلال أبو القاسم: 1/266.
بوجلال أحمد: 1/485.
بوجلال محمد: 1/208، 272، 281.
بوجلال محمد بن عبد الله: 1/511.
بوجلال محمد بن الموفق: 1/207.
البوجليلي أبو القاسم: 3/186، 189، 191، 197، 202، 203، 206، 211، 212، 213، 215، 218، 219. 4/31، 169، 170، 188. 5/595، 596. 6/334. 7/10، 35، 37، 49، 64، 163. 8/42، 44، 45، 112، 216، 266.

بوجمعة عبد الله: 452/4.
بوجمعة عبد المجيد: 138/3، 139، 141، 142. 214/7.
بوجناح سليمان (الفرقد): 67/8، 72، 73، 203.
بوجو Bugeaud (مارشال): 73/3، 74، 182، 183، 283، 300، 313، 314، 338، 369، 403، 421، 442، 443. 98/4، 204، 255، 254، 359، 368، 367، 429، 432، 435، 493، 494، 495، 503، 524. 8/5، 21، 29، 40، 75، 93، 168، 180، 217، 222، 223، 227، 329، 443، 496، 572. 20/6، 23، 24، 36، 64، 71، 75، 95، 106، 108، 111، 112، 113، 114، 146، 156، 160، 165، 182، 202، 204. 205، 248، 260، 273، 274، 283، 293، 307، 308، 309، 311، 339، 343، 347، 359، 363، 383، 387، 408، 416، 438. 294/7، 365، 402، 476. 18/8، 105، 134، 358، 366، 439.
البوجوري عبد الصمد: 192/4.
بوجولا جان: 93/5، 405. 111/6، 112، 113، 186. 18/8.
بوجيجا: 581/5.
بوجيجا إيمانويل: 193/3، 209، 210، 303، 311، 331، 334، 342، 349، 354، 356، 359، 360 ـ 363، 398، 421، 435، 440، 444، 446، 451، 452. 277/7، 293. 368/8، 371.
بوجيجا ماري: 363/3، 442. 538/4 314/6، 339، 352، 353، 354، 335، 356. 182/7. 183/8، 355، 356، 358، 360، 362، 363، 373، 390، 391، 418، 419، 421، 422، 433.
بوحاجب خليل: 314/5.
بوحاجب سالم: 286/7.
بوحجاجة أحمد: 88/4، 89.
بوحلة علي: 232/3. 142/7.
البوحميدي محمد: 503/4. 185/6، 204، 343. 42/7. 86/8، 206، 207.
بوحنك حسن باي: 261/1، 423، 468. 84/5.
بوخالفة الحبيب: 115/3.
بوخالفة (الشيخ): 467/8، 469.
بوخروبة سيدي أحمد: 192/3.
بوخشم عمارة: 275/4.
بوختناش محمد: 325/8، 326.
بوخوس: 404/5.
بودا (بوده) أحمد: 269/5، 117/8.
البودالي سفير: 429/5، 433. 181/8، 183، 441، 452، 465، 470.
البودالي (الشيخ): 120/4.
بودان Baudens: 305/3.
بودان، مارسيل: 201/1، 265، 266، 473، 496، 497، 517، 518.

2/114، 139، 253، 313، 360.
7/382، 383.
بودريوة محمد أمزيان: 3/199.
بودلي R.V.C. Bodley: 3/365. 5/447، 448.
بودلير: 6/197.
بودو (سيدة): 8/422.
بودي لويس L. Boudi: 4/384، 478. 5/246.
بوديار عمارة: 4/32.
بوديسة: 8/330، 331.
بوديشون (طبيب): 3/444. 4/142. 8/367.
البوديلمي علي: 5/272، 295. 7/23، 24، 25، 26، 63، 443. 8/228.
بودين (دكتور): 2/418.
بورا Burat: 7/317، 318.
بوراس (سيدي): 7/251.
بوراس عبد القادر: 2/378.
بوراس محمد: 4/452.
بوراس الناصر = الناصر
بورتاد شارل: 1/152.
بورجاد: 5/480، 538.
بورجي بودري: 5/306.
بورخارت تيتوس Burckardtt: 4/130، 138.
بورد بيير P. Bourde: 4/537. 6/88، 417. 8/411.
بورك E. Burke الثالث: 6/14، 34، 55، 76. 8/33.
بوركايب حمدان: 3/557. 5/590. 6/200، 249، 377.
بوركايب (عائلة): 3/447.
بورمون (الكونت): 2/449. 4/353، 359، 420. 5/155، 213، 330. 6/106، 145، 146، 149، 328، 416. 7/298، 461. 8/357.
بوروبة: 4/51.
بوري: 6/440.
بوري أحمد: 8/177.
بوري بول: 8/49.
بوزار محمد: 5/229. 6/183.
بوزاقو: 8/51.
البوزريعي علي: 1/198. 2/194.
بوزرينة أحمد: 5/309، 578.
البوزنياري لونيس: 3/126.
بوزوزو محمود: 5/271.
بوزيان: 5/572. 8/107.
بوزيان الزعاطشي: 4/36، 115، 122، 148، 150، 155، 160. 8/324، 325.
بوزيان (شاعر): 8/317.
بوزيان محمد: 1/509.
بوزيان محمد القنادسي: 4/90، 91، 94، 326.
بوزيد (آغا): 5/479.
بوزيد (ثائر): 1/213.
بوزيد المولود: 5/374.
البوزيدي السعيد: 1/485.

البوزيدي محمد: 1/450، 504 ـ 506. 2/93. 4/81، 113، 127، 131، 133. 5/527. 7/143، 144.
بوزينة: 8/408.
بوسبسي أحمد: 5/479.
بوسبسي سي الطيب: 5/479.
البوسعادي عبد القادر بلحاج: 6/166.
البوسعادي عمر بن عبد القادر: 3/215.
بوسعيد: 8/51.
بوسكي: 7/195.
بوسكيه ج. هـ.: 6/378، 447، 448، 449.
بوسماحة أبو بكر: 4/104.
بوسماحة ابن الدين: 4/104.
بوسماحة الحاج أبو حفص: 4/104، 109، 110، 284.
بوسماحة الحاج عبد الكريم: 4/104.
بوسماحة حمزة: 4/104.
بوسماحة سليمان: 4/104.
بوسماحة سيدي علي: 7/460.
بوسماحة عبد القادر: 4/103، 104، 107. 7/460. 8/330.
بوسماحة عبد القادر (الحفيد): 4/104.
بوسماحة العربي: 4/104.
بوسماحة محمد: 4/104.
بوسماحة النعيمي: 4/104.
بوسنَّة عمار: 4/60، 62، 63، 64.
بوسوني: 6/66.
بوسيف: 4/36.
بوسيف محمد بن عبّو: 8/322.
بوسيه دي جانتي: 3/328، 330، 332، 395.
بوشار (راهب): 6/131.
بوشامة الربيع: 3/258. 8/95، 197، 203، 238، 252، 287.
بوشريط: 6/40.
بوشلاغم مصطفى: 1/154، 163، 184، 200، 275، 420، 429، 448، 469. 5/102.
بوشمال أحمد: 5/255، 272، 310، 317، 429.
البوشوشي الطاهر: 5/240، 241، 301. 6/197. 8/197، 202، 295، 298.
بوشناق: 1/152. 5/46. 6/391.
بوشناق إبراهيم: 6/302.
بوشناق أبراهام: 1/152.
بوشناق صالح: 6/391.
بوشنتوف الهاشمي: 7/329.
بوشو Bouchoud: 8/388.
بوشوارب محمد: 5/479.
بوشوشة: 5/321، 490، 518. 6/74، 343. 7/388، 391، 428.
بوشوشة (عائلة): 5/490.
بوشوشة علي: 4/512. 5/492، 607، 616. 7/259، 268. 8/196، 331، 332، 334.
بوصوف مصطفى: 7/410.

البوصيري: 1/68، 81، 373. 2/147، 248.
بوضربة: 7/209، 451.
بوضربة إسماعيل: 4/321. 5/419، 420. 6/102، 104، 228، 230، 262. 7/459، 461، 462. 8/36، 442.
بوضربة أحمد: 1/224. 3/238، 245. 4/536. 5/35، 153، 162، 222، 487، 590. 6/153، 154، 199، 200، 209، 228، 328، 377. 7/274، 397، 461. 8/128، 157.
بوضربة أحمد (الجد): 6/231.
بوضربة أحمد (الحفيد): 6/229، 371، 378. 7/91.
بوضربة علي: 6/223، 228، 230، 231، 236.7/252،265،266، 267. 8/58.
بوضربة عمر: 5/35، 36. 6/228، 229، 230، 419.
بوضربة محمد: 6/230.
بوضربة مصطفى: 5/162، 487. 6/199، 231.
بو طالب: 6/363.
بوطالب آمنة: 5/557.
بوطالب أبو بكر: 3/65، 391. 4/482. 6/280. 7/305. 8/12، 96، 268.
بوطالب (أبو طالب) محمد الأمين: 8/97.
بوطالب أحمد: 5/230. 8/263، 269، 270.
بوطالب أحمد المجاهد: 4/417، 483 - 486، 487.
بوطالب زين العابدين: 5/235. 8/246، 249.
بوطالب الحسين: 7/439.
بوطالب الحسين بن علي: 6/70.
بوطالب (عائلة): 3/110، 131. 5/375، 512، 530، 548، 554، 597. 7/326. 8/12.
بوطالب عبد القادر: 4/484.
بوطالب علي: 5/525، 526، 529، 530، 531. 8/105، 106، 219، 294، 304.
بوطالب محمد: 5/578.
بوطالب محي الدين: 8/97.
بوطالب مصطفى: 5/557.
البوطالبي المكي: 3/60، 126، 130، 374. 4/372، 440. 6/21، 213. 7/50. 8/8.
بوطبل (الشيخ): 8/466.
بوطريق: 1/211.
بوطيبة بن آمنة: 7/444.
بوطيبة (نائب): 4/494.
بوعالم الحبيب: 8/315.
البوعبدلي أبو عبد الله: 7/84.
البوعبدلي عبد الله: 8/222.
البوعبدلي المهدي: 1/7، 12، 31، 45، 47، 53، 201، 213، 223، 272، 281، 285، 293، 369، 435، 499، 500،

503، 511. 2/23، 44، 201، 227، 273، 276، 313، 344، 352، 373، 429، 435. 3/12، 43، 79، 80، 113. 5/356، 361، 371، 372، 381، 387، 388، 389، 392، 396، 397، 497، 577. 6/344، 405. 7/35، 36، 37، 38، 101، 102، 132، 358، 359، 370، 371، 372، 373، 375، 376، 378، 379، 385، 443، 454، 465، 466. 8/222، 234، 240، 277، 281، 282، 335.
بوعتيقة (سيدي): 1/264.
بوعدة أحمد: 8/225، 227.
بوعرور محمد: 4/474.
البوعري أحمد: 4/413.
بوعزيز يحيى: 4/456. 5/101، 102، 105، 109، 150، 374، 549. 6/400. 7/382، 383، 403، 453، 445.
بوعصيدة أحمد: 1/44.
البوعقلي محمد: 4/247.
بوعكاز: 8/389.
بوعكاز أحمد: 1/471.
بوعكاز (شيخ العرب): 1/163.
بوعكاز (عائلة): 4/149.
بوعكاز فلة: 3/215.
بوعكاز (قائد): 4/474.
بوعكاز محمد (ابن الصخري): 1/216.
بوعكاز (مرابط): 1/486.
بوعكاز الهلالي: 6/302.
بوعلاّم: 8/131.
بوعلام حمّو: 5/590.
بوعلي (سيدي): 5/90، 91.
بوعلي الغوثي: 3/116، 117، 120. 6/58، 60، 70، 171، 173. 8/168، 265، 266.
بوعمامة: 3/49، 82، 116. 4/44، 79، 89، 92، 100، 107، 108، 109، 111، 113، 158، 171، 216، 268، 284، 288، 298، 321، 327، 328، 404، 508. 5/329، 508، 519، 526، 549. 6/36، 77، 130، 133، 435. 7/366، 367، 368، 405. 8/107، 154، 158، 325، 329، 330.
بوعمران الشيخ: 8/181، 182.
بوعنان: 5/430.
بوعنان (سيدي): 1/264.
بوعنان (المولى): 3/39.
بوعنانة (سيدي): 5/147.
بوعود: 4/36.
البوعوني الحاج أحمد: 8/267.
بوعياد محمود: 1/7، 61، 71، 72. 5/350.
بوفا L. Buvat: 6/167. 7/386. 8/50.
بوفامة: 7/413.
بوفلاقة سعيد: 5/367.
بوفلجة: 1/505.

بوفيه: 81/6.
بوقدور (سيدي): 345/8.
بوقرانة سي محمد: 296/6.
بوقرط علي: 457/6.
بوقشبية بلقاسم: 33/4، 40، 76، 77.
بوقصيعة: 275/1.
بوقندورة أحمد: 35/2. 75/3، 64، 406. 217/4، 416، 449. 69/5، 573. 244/6. 48/7. 91، 257، 269. 281/8، 282، 306.
بوقندورة حسن: 76/3. 367/4.
بوقندورة محمد: 76/3. 590/5، 593. 416/8.
بوكرش ميلود: 435/8، 437.
بوكمية (باي): 261/1. 385/2، 419. 83/5. 344/7.
بوكنال Buknal: 403/8.
بوكنته محمد: 347/6.
بوكوشة البشير: 401/5.
بوكوشة حمزة: 235/3. 54/4، 506. 202/5، 259، 312، 401. 405/6. 33/7، 70. 67/8، 95، 239، 284.
بول: 433/2.
بولبينة إسماعيل: 260/7، 270.
البولداوي محمد بن الشارف: 183/1.
بولسكي: 254/1، 260، 276، 277، 309، 330، 341. 202/2. 41/3. 425/4، 426، 427. 8/5، 74، 75، 139، 419، 436 ـ 438، 457.
بولكباش يوسف: 70/5.
بولكباشي علي بن محمد: 306/3، 408.
بولمييه (راهب): 131/6.
بولون (اسقف): 132/6:
بوليو لوروي: 250/6، 263، 264، 345، 346، 447. 185/7.
بوليري J. de Boulery: 46/3، 173، 175. 78/5، 99، 151.
بوليفة أحمد: 64/8.
بوليفة بلقاسم: 64/8.
بوليفة صالح بن بلقاسم: 64/8.
بوليفة (سعيد) عمر: 266/1، 27/6، 30، 31، 33، 54، 99، 103، 172، 175، 181، 322، 325، 326. 304/7، 306، 307، 311، 349، 350. 33/8، 50، 56، 58 ـ 65، 321، 329.
بوليفة محمد: 233/6.
بولينياك: 414/5.
بولينياك (عقيد): 97/6، 228.
بوليو P. Beaulieu: 51/3، 175، 280، 295، 296، 301، 302، 308، 348، 378، 405، 408، 409، 412، 415، 450.
بومبيدو جورج: 208/5. 388/8.
بومدين حفيظ: 104/6.
بومدين (سيدي): 374/3.

بومدين (نائب): 4/383.
بومزراق: 7/355.
بومزراق أحمد: 6/82، 170.
بومزراق مصطفى: 1/250. 4/34، 36. 5/496. 7/400، 403.
بومزراق الونوغي: 3/107، 108، 163. 4/377.
بومعزة: 6/113، 147. 7/385.
بومعزة (سيدي): 5/147.
بومعزة (محمد بن عبد الله): 4/30، 36، 97، 98، 205. 5/508.
بومنجل (سيدي): 5/147.
بومنديل: 8/389.
بونار رابح: 1/53. 2/347. 5/350. 7/198، 345، 358.
بونتيان فرنسوا: 8/185.
بونقاب قدور البرجي: 8/313، 314، 315.
بونمان مصطفى: 7/462، 463.
البوني: 1/178.
البوني أحمد: 1/29، 100، 162، 187، 189، 204، 228، 241، 250، 263، 273، 294 ـ 296، 316، 324، 335، 412 ـ 416، 443، 450، 452 ـ 455، 478، 484، 487. 2/17، 18، 27، 30، 31، 42، 43، 54، 60 ـ 64، 68، 74، 81، 82، 94، 106، 126، 133، 144، 145، 146، 165، 166، 169، 192، 209، 210، 241، 251، 256، 257، 269، 270، 287، 325، 327، 328، 337، 352، 356، 390، 417، 421، 422.
البوني أحمد زروق: 1/423. 2/42، 43، 47، 62، 64، 81، 166، 169، 390. 6/213.
البوني الحاج إبراهيم: 8/162.
البوني (عائلة): 1/382، 422.
البوني عبد الله: 2/275.
البوني علي: 2/53، 58، 335.
البوني قاسم: 2/30.
البوني محمد: 1/204، 217، 240، 374، 485، 486، 491، 492. 7/278.
البوني محمد بن أحمد: 2/174، 181، 157، 421.
البوني محمد ساسي: 2/61، 62، 64، 133، 145، 191، 192، 252، 253، 422، 438.
البوني مصطفى: 1/394. 2/16، 204، 257.
بونيفال (تاجر): 7/225.
بونيول (رسام): 8/382.
البوهالي العربي: 6/453.
بويزار عمر: 7/61.
بويسن Bouisson: 3/258.
البويوسفي أحمد: 4/187.

بـي Py (قس): 6/424.
بيازا (ناشر): 8/431.
البياض (سيدي): 5/147.
بيانشي: 6/146.
البيباني سعيد: 3/258.
بيتراند إيميل لويس: 7/230، 232، 233، 234، 235، 237، 238، 240، 241، 242، 243، 268، 290، 291، 297، 398. 5/236، 407. 6/259، 285، 382.
بيتـز، جـوزيـف: 1/145، 150، 161 ـ 163، 172، 180، 189، 190، 199، 215، 217، 234، 446 ـ 454، 469.
بيدو (الجنرال): 3/21، 27، 28، 32، 44، 45، 318، 334، 365، 403، 413. 6/50، 442.
بيدويل روبن R. Bedwell: 5/483.
بير بروجر أدريان: 6/8، 11، 16، 18، 45، 46، 49، 81، 85، 86، 87، 94، 95، 156، 170، 201، 228، 148، 307، 432.
بيـر بـول P. Bert: 6/37، 151، 175، 446.
بيـر سـوفـال: 3/318. 6/19، 25، 45، 72، 98.
بيربروجر أدريان A. Berburgger: 1/286، 289، 301، 303، 309، 443. 2/332، 334، 335، 373. 4/141، 142، 199، 490. 5/44، 96، 97، 214، 242، 243، 326، 328، 333، 334، 335 ـ 336، 337، 340، 341، 343، 344، 348، 349، 400، 402، 404، 408. 7/224، 231، 239، 311. 8/355.
بيرتاي أرسن: 5/436.
بيـرتـوزيـن (جنـرال): 4/34، 493. 5/157. 6/240.
بيرتيلو: 3/354، 363.
بيرتييه أندري: 8/414.
بيردو Burdeau: 3/353، 356.
بيرسون Pierson: 5/351.
بيرشيه كلود Berchet: 8/376.
بيرك أوغسطين A. Berque: 3/76، 252، 395، 401، 450. 4/127، 128، 130، 136، 137، 138، 292، 310، 313، 322، 323، 324، 425، 328، 331، 341، 348، 373، 382، 419، 420. 5/19، 33، 34، 40، 68، 71، 101، 109، 110، 396، 471، 474. 6/255، 292، 293، 294، 296، 299، 319، 397، 434، 436. 7/142، 143، 364. 8/355، 371، 390، 394، 395، 399، 401، 405، 433.
بيـرك جـاك: 1/43، 127، 285، 299. 2/67. 4/136.
بيرلو يوجين Berlau: 3/443.
بيرلوت: 6/195.
بيرم الثالث: 6/360.

بيرم محمد: 1/296. 2/46، 48، 79. 7/286.
بيرم محمد الخامس: 3/64، 73، 75، 82، 83، 164. 4/369، 387، 396، 449، 469، 479، 480، 481، 488، 500. 5/94، 135، 384، 520، 570، 573، 606. 6/132، 156، 281، 359، 367. 7/37، 72، 73، 404. 8/148، 203، 281.
بيرم محمد الرابع: 5/573.
بيرمنغام إيميل: 4/12، 130، 273، 274، 305، 312.
بيرنار: 5/336.
بيرنار أوغسطين A. Bernard: 5/471. 6/34، 36، 37، 58، 383. 8/34.
بيرنار بول P. Bernard: 3/356، 357، 358، 420، 421، 428، 430، 450.
بيرنار سارة: 5/412.
بيرنو: 5/416.
بيرو Perrault: 6/196.
بيرون N. Perron (طبيب): 3/318، 406، 446. 4/453، 518. 5/442. 6/15، 22، 25، 48، 51، 87، 168، 219. 7/77، 107، 225، 242.
البيروني: 2/428.
بيروني Peyronnet: 4/51، 109، 232. 6/75، 146، 147، 150، 151، 152، 160، 161، 194، 207، 212، 229، 241، 307، 320، 321.
بيري: 4/442، 443.
بيري رايس: 1/137، 177، 179، 182، 184، 189، 460، 464. 5/150.
بيريز هنري: 5/573. 6/14، 24، 101، 281. 7/354، 404، 405، 406، 407. 8/84.
بيرين (سيدة): 8/369.
بيرييه: 3/390، 391.
بيرييه أدولف: 5/217.
بيزان: 6/77، 95، 96.
بيزي: 4/105.
بيزيز هنري: 1/63، 127.
بيسمارك: 5/559.
بيسونيل: 6/9.
بيسييه لوسيان: 7/210.
بيشاري أرنست: 6/435.
بيشون: 6/407.
بيشون (البارون): 5/76، 214.
بيشون ستيفان S. Pichon: 4/412.
البيضاوي: 1/383. 2/48. 7/21.
البيضاوي أبو القاسم: 5/299.
البيطار عبد الرزاق: 4/192. 5/521، 527، 562، 563. 7/121.
بيفيا جان J. Bevia: 6/96.
بيقو (ضابط) Bigot: 6/440.
بيقوني E. Bigonet: 5/144، 145، 149. 8/396.
بيقي Peguet جورج: 8/387.
بيقي (بيكي) فور: 2/316، 331، 380،

381، 393. 307/5.
بيكار أوريلي P. Aurelie: 142/1، 199، 205، 219، 434. 73/2، 279، 338، 339، 340، 377. 224/3، 406. 86/4، 191، 210، 213، 214، 215، 217، 218، 219، 224، 226، 243، 311، 312. 66/6، 320، 377، 430، 434. 123/7.
بيكمال (أسقف): 132/6.
بيكي، فيكتور: 320/6.
بيكون: 30/5.
بيكي (محافظ متحف): 405/5.
بيل (سيدة): 425/6. 212/7.
بيل الفريد A. Bel: 48/1، 49، 61، 188، 274، 316. 53/3 ـ 57، 66 ـ 68، 71، 113 ـ 123، 157 ـ 159، 162، 176 ـ 178، 208، 238، 239، 280، 340، 370، 372 ـ 374، 376، 377، 378، 391 ـ 397، 399، 401، 449. 304/4، 450، 514. 105/5، 107، 326، 358، 359. 15/6، 28، 30، 31، 32، 52، 54، 60، 97، 101، 170، 173، 299، 311، 420، 433. 164/7، 321، 345. 33/8، 168، 170، 172، 265، 464.
بيلاج: 140/6.
بيلار: 245/4. 69/6.
بيلمار الإسكندر: 45/3، 61.
بيلماندو: 388/8.
بيلي جاكلين J. Baylé: 305/3، 307، 344، 408، 417. 436/4، 448. 73/5، 93، 102، 142، 221، 306، 412، 440. 114/6، 117، 125، 128، 129، 312، 381، 441، 447. 176/8، 200، 377، 378، 379.
بيليزير: 319/6.
بيليسييه دي رينو: 77/3، 315. 8/5، 76، 218، 222، 224، 226، 246، 326، 494، 530، 544. 17/6، 49، 81، 84، 86، 118، 120، 123، 343 378، 379، 386، 416، 439، 444، 446.
بيليسييه (مارشال): 155/4، 156، 206، 442، 517، 519. 385/7، 399. 115/8.
بينو Penau: 387/8.
بيهان: 13/6.
بيوض إبراهيم: 226/3، 275. 290/5، 381، 491، 579. 578/6. 20/7.
بيوض عبد الغني: 350/5.
بييس Piesse: 398/8.

(ت)

تابييه Tapie: 249/5.
تاتارو: 183/1.
تاج العارفين العثماني: 296/1، 398، 437، 494، 523.
تاج العارفين محمد: 195/2، 196، 216.
التاجوري عبد الرحمن: 135/2.
التادلي أحمد: 49/2، 213.

التازي إبراهيم: 1/45، 74، 82، 89، 95، 96، 100، 101، 105، 183، 286، 297، 459، 462. 2/115، 129، 132. 7/371.
التازي عبد الوهاب: 4/250.
التاغزوتي إبراهيم: 2/332.
تالابو هوبولان: 7/294.
تاللیراند: 6/393.
تامزالي: 5/287. 6/228، 419، 421.
التاملي محمد بن يوسف: 2/216.
التاودي محمد السقاط: 5/576.
التبسي العربي: 3/123، 217، 218، 246، 251، 255، 256. 4/338. 5/490، 498. 6/375. 7/13، 177، 211، 413. 8/12، 108، 116، 238.
تبن: 8/178.
التتائي: 3/203.
التجاني أحمد: 1/223، 318، 400، 468، 507، 509 ـ 513. 3/76، 81، 222، 223، 224، 225. 4/32، 191، 193، 194، 205، 219، 220، 222، 237، 238، 239، 240، 315. 6/377. 7/96، 123، 124، 133، 137، 180، 446. 8/281، 318، 420.
التجاني أحمد (الحفيد): 4/77، 162، 191، 204، 208، 209، 211 ـ 218، 225 ـ 228، 230، 231، 235، 288، 308، 311، 326، 327، 328. 5/546. 6/66، 240، 434. 7/123، 124، 137. 8/115.
التجاني البشير: 3/224. 4/208، 211، 212، 213، 215، 218، 224، 229، 231، 235، 312. 5/546. 6/66. 7/123. 8/389.
التجاني عبد الرحمن: 2/126، 325، 353.
التجاني علي: 4/243.
التجاني محمد: 4/243، 368. 6/363. 7/368. 8/206.
التجاني محمد الحبيب: 8/420.
التجاني محمد الصغير: 3/224، 225. 4/32، 44، 191، 194، 197 ـ 211، 215، 220، 223، 268. 5/526. 6/302. 7/123، 124، 446.
التجاني محمد الكبير: 3/224. 4/194، 199، 219.
التجاني محمود: 4/244.
التجاني الهاشمي: 6/436.
التجيبي: 7/324.
التحلايتي عدة: 8/310.
التراري عمرو: 2/279.
التراري المجدوب: 7/366.
تراسي جيمس: 3/14.
الْتِرَاكْ: 6/231.
تركي رابح: 3/256.
التركي عبد المجيد: 1/51.
ترنقة فيكتور: 6/305، 423.
تروتباس: 6/97.
تـــروميلـــي Trumelet: (عقيـــد) 3/224.

105/4، 203، 207، 208، 209، 210، 212. 70/6، 207.
التريكي: 469/8.
التريكي الحاج محمد: 189/2.
تريل: 195/7.
تريل (نائب): 417/6.
التزاني محمد بن عبد الله: 192/4.
التستري: 75/6.
التستوني (التستاوني؟) أحمد: 427/1.
تسعديت (لاله): 132/5.
تشرشل: 514/1. 362/6، 423.
تشرشل شارل هنري: 33/4، 201. 417/5، 530، 533. 105/8.
تطيف (سيدة): 471/8.
التفتزاني: 16/2، 17، 168.
التفتزاني السعد: 351/1.
التكروني إبراهيم: 64/5.
تكوك = طكوك (عائلة)..
التلمساني: 29/1.
التلمساني إبراهيم: 420/2.
التلمساني أحمد: 416/2. 42/7.
التلمساني الحاج الداودي: 43/7، 44.
التلمساني حيمش: 433/8، 437.
التلمساني (سيدي): 265/1.
التلمساني سيدي علي: 86/5، 87، 148.
التلمساني علي: 265/1.
التلمساني محمد بن الحاج: 91/4.
التلمساني محمد بن العربي: 254/6. 253/8.
التلمساني محمد بن علي: 31/2، 385.
التلمساني محمد بن يلس: 156/7.
التلمساني محمد الطالب: 71/2.
التلمساني محمد المنور: 34/2، 36، 47، 49، 51، 358.
التلمساني محمد الهاشمي: 81/4.
التلمساني المدني بن أحمد: 253/4.
التلمساني المنور: 420/1، 429.
التليلي أحمد: 284/1، 290.
التليلي البشير: 302/3، 440. 609/5.
التليلي قاسم: 290/1.
التليلي محمد الطاهر: 7/1، 12، 132، 290، 383، 443، 502. 50/2، 77، 78، 79، 85، 98، 131، 162، 332، 333. 13/3. 499/4، 500. 98/5، 99، 391، 395، 596. 39/7، 157، 355، 356. 165/8، 287.
التماسيني أحمد: 226/3. 236/4.
التماسيني البشير: 236/4.
التماسيني البشير بن محمد: 226/3.
التماسيني الحاج علي: 81/3. 194/4، 197، 199، 200، 204، 205، 206، 215، 217، 219، 220، 232، 237. 97/5، 150. 123/7، 446، 448. 227/8، 237، 238.
التماسيني محمد: 226/3. 208/4، 218، 230، 231، 236.
التماسيني محمد الصغير: 225/3. 208/4، 225 ـ 230، 242، 244.

446/7.
التماسيني محمد العروسي: 226/3. 504/4، 506.
التماسيني محمد العيد بن الحاج علي: 225/3. 204/4، 207، 208، 218، 221، 222، 223، 224، 225، 288، 308. 454/5. 67/6، 102. 123/7، 395. 37/8، 39، 227.
التماسيني محمد العيد بن البشير: 226/3.
التماسيني معمر: 225/3. 208/4، 223 ـ 227، 229، 230. 446/7.
تمام: 438/8.
التمبكتي: 100/6، 235.
التمبكتي أحمد بابا: 60/1، 66، 90، 380، 381، 383، 448. 49/2، 80، 213، 233. 338/5، 400. 127/8.
التمغروطي: 147/1، 170، 171، 178، 179، 182، 184، 247، 276، 286، 318، 319، 390، 440، 494.
التمغروطي عبد الله: 240/2.
التمكوشتي أحمد: 466/7.
التميمي إسماعيل: 452/1. 228/2، 231.
التميمي عبد الجليل: 8/1. 314/5، 518، 549. 348/7، 397. 86/8، 157.
التميمي معاوية: 25/7، 63.
التنسي: 397/8.
التنسي عمار: 23/5، 24.
التنسي محمد بن عبد الجليل: 44/1، 53، 54، 57، 59، 60، 61، 70 ـ 73، 79، 120، 121. 22/2، 33، 201، 233، 234، 345.
التهامي محمد: 412/7.
التواتي أحمد بن المبارك: 54/2، 58.
التواتي البشير البجائي: 49/7.
التواتي الحاج أحمد: 253/4، 254، 255، 263، 264.
التواتي الزايدي: 281/7.
التواتي الشيخ: 102/2.
التواتي عبد الله: 253/4.
التواتي عبد الكريم: 391/5. 396/7.
التواتي محمد: 8/1، 179، 189، 265، 266، 295، 320، 350، 357، 393، 401، 432، 440 ـ 442، 450، 459، 460، 462، 464، 522. 158/2، 159، 226، 356. 90/5، 150، 391. 49/7.
التواتي محمد (بجاية): 269/1.
التواتي محمد بن عبد الكريم: 325/1.
التواتي محمد بن مزيان: 20/2.
التواتي الهواري: 124/7، 141، 323.
تواس: 452/5.
توتنباخ الكونت: 525/5.
توتييه وبارفيه: 416/5.
التوجيني أبو القاسم: 382/2.
التوجيني عيسى: 352/2. 140/7، 327.
التوحيدي أبو حيان: 339/5.

تودوروف T. Todorov: 285/6.
توري: 94/4.
التوري محمد: 451/8، 452.
تورين يافون: 226/7.
تولوزي (قائد): 449/2.
توماس: 406/5.
تومسون آن: 273/6، 310. 376/8.
تومسون (نائب): 127/6، 285، 417.
التومي سالم: 410/5، 412.
التومي سليم: 140/1، 163، 169، 211. 206/2.
التونسي أحمد بن عمر: 449/2.
التونسي علي بن محمد: 449/2.
التونسي محمد بن أحمد: 194/4.
توينبي: 219/7، 220.
تيار شارل Ch. Taillart: 357/3، 360، 435. 29/4، 290. 407/5، 411، 414، 416. 88/6، 290، 291، 381، 382، 385، 387. 178/8، 376.
تيرمان لويس L. Tirman: 82/3، 131، 220، 268، 348، 351. 73/4، 227، 270، 310، 319، 326، 327، 354، 356، 398، 404، 405، 470، 504، 517. 30/5، 143، 176، 204، 222، 235، 276، 549، 557، 584. 36/6، 68، 220، 221، 222، 225، 227، 249، 250، 252. 17/7، 19، 86، 260، 269، 385، 392، 405، 428. 249/8.
تيرتوليان: 115/6.
تيسيي هنري: 454/7.
التيفاشي أحمد: 445/2. 96/6.
تيكسييه (دكتور): 305/3.
تيلر: 446/1.
تيمور: 38/2، 39، 49، 56، 59، 160، 178، 324.
تيمور أحمد: 235/8.
تيمور محمود: 179/6.
تين هينان: 412/8.
تيير Thier: 399/6.

(ث)

ثابتي مصطفى: 261/6. 308/8، 346، 347.
الثالوثي السنوسي: 98/1.
ثامر الحبيب: 216/7.
الثامري عبد الله: 363/5. 46/8.
الثعالبي: 95/8.
الثعالبي أبو منصور: 299/2.
الثعالبي (عائلة): 490/5.
الثعالبي عبد الرحمن: 43/1، 44، 45، 49، 50، 52، 53، 57، 60، 68، 69، 70، 83، 84، 88، 89، 90، 91، 92، 93، 95، 96، 100، 101، 106، 111، 121، 122، 170، 178، 187، 205،

236، 237، 245، 263، 271، 286، 381، 435 ، 459، 460، 462، 482، 498، 504. 12/2، 16، 33، 52 ـ 60، 112، 123، 132، 146، 148، 281، 333. 39/3، 86، 229، 250. 11/4، 142، 165، 366، 373، 379، 451، 488، 496. 16/5، 17، 31، 48، 54، 67 ـ 69، 72، 113، 116، 118، 121، 122، 127، 131، 144، 153، 164، 165، 172، 512، 517. 28/6. 21/7، 72، 147، 257. 97/8، 98، 168، 202، 268، 393، 396، 469.

الثعالبي عبد العزيز: 242/3، 245، 274. 291/5، 379، 492، 520، 575، 600، 616، 618. 213/7.

الثعالبي عيسى: 294/1 ـ 296، 344، 347، 364، 367، 371، 373، 374، 401، 412، 429، 440، 495، 522. 15/2، 17، 27، 30، 32، 33، 40، 43، 45، 48، 52، 57، 103 ـ 105، 108، 150، 195، 196، 235، 271، 335، 358، 382.

الثعلبي عبد الله: 169/2.

الثغري إبراهيم بن أحمد: 111/1، 112.

الثغري محمد: 167/2 ـ 169، 233.

الثغري محمد بن يوسف: 112/1.

الثميني عبد العزيز: 310/1، 326. 30/2، 68، 72، 74 ـ 76، 80، 83، 101، 153. 265/3، 266، 274. 536/4. 78/7، 87، 152، 167.

الثميني محمد: 84/2.

ثورو ـ دانجون: 387/6.

الثوري سفيان: 75/1.

(ج)

جابر أبو بكر: 272/5.

الجابري إحسان: 299/8.

الجابري محمد الصالح: 276/5، 279، 281، 285، 491. 296/8.

الجاحظ: 436/2. 165/4.

الجادر وليد: 8/1. 167/2.

الجادري محمد: 432/1. 412/2.

الجازية: 126/8.

جاكار: 362/3.

جاكرهي إبراهيم: 38/5.

جاكمان D. Jacguemin: 99/5.

جالينوس: 424/2.

الجامعي عبد الرحمن: 171/1، 187، 202 ـ 204، 217، 241، 772 276، 283، 295، 310، 336، 443. 63/2، 172، 202، 208، 240، 243، 255، 257، 258، 272، 296، 300، 301، 302، 306، 309 ـ 312، 325، 337، 358.

الجامي (سيدي): 135/5.

جان دارك: 217/1. 192/6، 193، 194. 316/7.

جـان ميـر Jean Maire: 3/343، 419.
327/6.
جاهبيي هنري H. Jahbier: 434/6.
جاهير هنري: 58/6.
جاهيير: 168/8.
جاويد: 406/6.
جـاويـش عبـد العـزيـز: 179/3، 248.
579/5، 580، 581، 606.
جبّار آسيا: 185/8.
الجبـاري محمـد بـن علـي: 421/5.
172/6، 173. 149/8، 150، 152،
154، 156، 177، 202، 300، 301،
442.
الجباري مسعود: 468/4، 469. 165/6،
166. 470/7.
الجباس محمد: 578/5، 587. 119/7،
200. 271/8.
جبران خليل جبران: 240/5. 295/8.
جبرائيل: 505/1. 16/4، 65، 67، 69،
88، 95، 174، 175، 193. 423/8،
424.
الجبرتي عبد الرحمن: 288/1، 292،
298، 429، 430: 1/ 23/2، 51، 63،
346، 376، 390. 375/7..
جحا: 135/8، 137.
الجداوي حسن: 507/1.
الجراري عباس: 90/8، 245.
الجرجاني: 342/5.
الجركلي إبراهيم: 449/2.
جرمونة: 442/6.
الجرود علي بن محمد: 181/2.
الجزائري: 34/7.
الجزائري أبو بكر: 486/4.
الجزائري أحمد: 463/8.
الجزائري أحمد أفندي: 312/7، 439.
الجزائري أحمد بن عبد الله: 44/1، 45،
57، 82، 83، 89، 91، 93، 170، 205،
219، 220، 243، 245، 263، 270،
370، 459، 519. 79/2، 94، 112،
281. 47/5، 48، 118.
الجزائري أحمد بن عبد القادر (الأمير):
551/5.
الجزائري أحمد بن محمد السعيد: 44/4.
الجزائري أحمد بن محـي الدين: 563/5،
565، 569. 122/7، 438.
الجزائري أحمد بن يوسف: 416/2.
الجـزائـري ابـن رجـب محمـد: 423/2،
424.
الجزائري بديعة: 563/5، 567.
الجزائري الحاج عبد الله: 606/5.
الجزائري حسين بن عبد الله: 291/1.
الجـزائـري الحسيـن بـن محـي الـديـن:
563/5، 568.
الجزائري سعيد بن علي: 553/5، 604،
605. 117/7، 439، 455، 456.
الجزائري الشيخ طاهر: 6/3، 99، 186.
385/5، 386، 500، 523، 606.
421/6، 423، 424. 68/7، 82،

157، 290، 292، 315، 338، 340، 350، 351، 399. 63/8، 101، 148، 166، 68، 273، 429.
الجزائري عبد الله: 551/5. 469/7.
الجزائري عبد الباقي: 57/4.
الجزائري عبد الرزاق بن الأمير: 551/5.
الجزائري عبد القادر = عبد القادر (الأمير).
الجزائري عبد القادر (الحفيد): 553/5، 555. 456/7.
الجزائري عبد القوي: 562/5.
الجزائري عبد المالك: 526/5، 551، 553، 554، 563. 437/7، 439. 181/8، 251، 263، 282، 284.
الجزائري عز الدين: 567/5.
الجزائري علي: 495/5، 503، 520، 551، 552، 553، 554، 561، 562، 604. 437/7، 439.
الجزائري علي بن حسن: 416/2.
الجزائري عمر: 90/3. 385/5، 386، 520، 551، 555. 62/6. 437/7.
الجزائري محمد (ابن الأمير): 29/1. 36/2، 37، 51، 170. 61/3. 33/4. 385/5، 499، 520، 532، 552، 555، 578، 583. 66/6، 361، 422. 60/7، 68، 99، 117، 150، 159، 160، 161، 184، 191، 192، 202، 203، 238، 303، 313، 396، 436، 437، 438. 8/ 92، 162، 167، 204، 205، 240، 263، 273، 280، 290.
الجزائري محمد بن علي: 264/8.
الجزائري محمد بن عيسى: 78/3، 93.
الجزائري محمد السعيد: 514/1. 234/3. 44/4، 45، 57، 294. 385/5، 511، 551، 563، 564، 617. 115/7، 122، 156. 206/8.
الجزائري محمد المأمون: 486/4.
الجزائري محمد المرتضى: 45/4، 46، 57، 58، 294، 485. 511/5، 512، 565، 566، 578. 115/7، 122.
الجزائري محي الدين: 45/4، 153، 193، 484، 486، 503. 503/5، 511، 517، 530، 535، 547، 549، 551، 555، 558، 583. 126/7، 428، 437، 474. 88/8، 107، 196، 253، 263، 304.
الجزائري مختار (بن الأمير نور الدين): 499/5، 500، 568، 609.
الجزائري مصطفى (؟): 254/6. 206/8، 253.
الجزائري مصطفى بن محي الدين: 563/5.
الجزائري مصطفى بن الهاشمي: 557/5.
الجزائري الهاشمي (والد الأمير خالد): 520/5، 551، 556، 561. 437/7.
الجزري عباس: 7/1.
الجزلاوي محمد التواتي: 79/7.

الجزولي عبد الرحمن: 5/503.
الجزولي محمد بن سليمان: 4/86، 96. 7/138، 139.
الجزيري أحمد: 2/21.
الجزيري حسين: 5/280.
جسوس عبد السلام: 1/505.
الجعبري: 2/24.
الجعدي محمد: 4/145، 146، 188. 5/124.
جعفر باشا: 1/145.
الجعفري محمد بن علي: 2/42، 43، 64.
جعيط محمد: 7/287.
جغلول عبد القادر: 3/273. 5/244، 425. 6/224، 452. 7/167، 468. 8/22، 177، 178، 179، 180، 181، 183، 322، 323، 330، 332، 335، 440، 446.
الجكيكن محمد: 7/288.
الجلاب محمد بن أحمد: 1/95، 124.
الجلالي إبراهيم: 5/97.
الجلالي أحمد: 3/264.
الجلالي محمد بن العابد: 3/247، 248. 4/476، 537. 5/30، 257، 282، 286، 288، 289، 297، 298، 310، 428. 6/227. 7/170، 171، 213، 266، 269، 270، 414، 435، 470. 8/71، 72، 73، 139، 141، 198، 230، 302، 430، 449.
الجلالي محمد بن قويدر: 8/284.
الجلالي محمد الصغير: 4/186.
الجلالي المختار: 1/503. 4/188. 8/236، 237، 274.
جلواح مبارك: 8/197، 198، 203، 267، 288، 295، 296 ـ 300.
جلول (آغا): 4/198.
جلول أحمد: 8/302.
جلول محمد بن زادي: 5/603.
الجليس (سيدي): 3/136.
الجليلي أبو بكر عبد السلام: 3/116. 4/510، 514، 534، 535. 5/389. 6/56، 103، 104، 171، 175، 177، 242، 263، 371. 7/46، 86، 106، 164، 250، 251، 469. 8/49، 50، 174، 241، 245، 456.
الجليلي شعيب: 3/83، 94، 110، 112، 116، 221، 230. 4/59، 478، 483، 488، 503، 504، 506 ـ 515، 534. 5/314، 432، 576، 580. 6/33، 334. 7/10، 46، 58، 64، 66، 67، 68، 70، 71، 75، 85، 86، 106، 137، 149، 153، 163، 204، 288، 289، 328، 469. 8/11، 48، 58، 88، 90، 91، 165، 241، 245، 354، 265، 284، 288، 454، 464.
جمال باشا: 5/385، 500، 524، 555. 7/157. 8/79، 125، 204.
جمعة (سيدي): 1/205، 263.
الجموعي أبو القاسم: 2/438.

الجنادي أحمد: 3/190.
الجنادي بلقاسم: 8/468.
الجنادي الطاهر: 5/491. 7/36، 163.
الجنادي عبد الحفيظ: 5/317.
الجنادي محمد السعيد: 3/190.
الجنادي محمد الطاهر: 3/191، 212.
الجنان محمد: 2/215.
الجناوني: 7/322.
جنتيل Gentil: 6/164.
الجنحاني الحبيب: 2/222.
الجندوبي علي: 1/47. 2/445.
الجندي أمين: 8/280.
الجندي (العنابي): 8/450.
الجندي (محامي): 5/428.
الجنيد: 2/148. 7/133، 149، 173. 8/424.
الجنيد أبو القاسم: 4/64، 65، 68، 193، 282، 304.
الجنيد أحمد مكي: 3/149، 150، 152، 153.
جنيلا راؤول (شاعر): 8/201.
جوان أدولف: 3/42. 5/418، 439.
جوبا (ملك): 5/41.
جوبيان: 5/411، 416.
جوبير: 6/19، 71.
الجوثي علي: 2/117.
الجوخدار محمد: 5/558.
الجودي (سيدي): 1/205 ـ 263.
جوردان: 5/307.
جوركي جاك: 6/251.
جوريس جان J. Jaures: 6/419، 449، 450، 451.
الجوزي: 1/255.
الجوزي أبو الفرج: 1/111.
الجوزي ابن القيم: 1/132.
الجوزي محمد: 1/263. 2/353.
جوس: 5/98.
جوسو عبد الكريم: 4/136.
جوق (ضابط) Jugue: 6/98.
جوكلاري محمد الشريف: 5/256، 263، 601. 6/433. 7/218.
جوكوبان: 5/356.
جولي الإسكندر A. Joly: 3/95، 232، 233، 389. 4/49، 70، 72، 73، 74، 303، 321، 322، 325، 328، 334، 496، 497. 5/8، 137، 266. 6/32، 40، 41، 52، 57، 170، 433. 7/141، 142، 250. 8/20، 308، 316، 317، 318.
جوليان شارل أندري: 6/387، 399، 400، 401، 427، 451. 8/355، 379.
جومار Jomard: 3/417. 8/36.
الجون محمد الصالح: 7/454.
جونار شارل Ch. Jonnart: 3/67، 68، 70، 91، 95، 133، 164، 242، 247، 327، 352، 354، 357، 358، 381، 401، 430، 433، 434، 435. 4/158، 231، 328، 354، 355، 384، 408،

409، 477، 494، 495، 510، 535.
25/5، 30، 79، 143، 145، 146،
216، 238، 239، 241، 244، 249،
278، 296، 313، 358، 405، 448،
453، 466، 476، 586، 589، 603،
607. 28/6، 72، 233، 248، 285،
289، 290، 324، 348، 417.
257/7، 266، 270، 273، 392، 432،
468. 40/8، 169، 171، 179، 195،
244، 245، 246، 259، 261، 367،
369، 370، 385، 386، 392، 396،
398، 403، 410، 455، 464.
الجوهري أحمد: 38/2، 51.
الجوهري محمد: 170/2.
جوهو: 415/5.
الجويني عبد الملك: 149/7، 151.
جياكوبيتي (قس): 43/4. 143/7، 323.
جيب هاملتون: 186/1، 387.
الجيجلي علاوة: 258/3.
الجيجلي عمر: 264/3.
جيد أندري: 382/6. 376/8.
جيراردان: 155/5. 149/6، 411.
جيرمان Germain (ضابط): 151/4.
جيرو نيمو: 8/6.
جيريفيل مارتن: 108/4.
جيسلان: Geslin: 36/8.
الجيطالي: 271/3، 272.
الجيلالي عبد الرحمن: 12/1، 90. 45،
71، 79، 82، 87، 113، 118، 130،
132. 73/2، 160، 373. 7/3، 78،
92، 96، 250. 427/5، 429. 63/7،
303، 348، 354، 423، 424، 425،
434، 465. 115/8، 125، 173،
267.
الجيلاني عبد القادر: 88/1، 459. 187،
205، 263، 273، 279، 485، 513.
128/2، 132، 439. 53/3، 234.
42/4، 43، 46، 63، 64، 65، 94،
284، 294. 112/5، 132، 133،
135، 137، 565، 578. 123/7،
133، 147، 323. 131/8، 318،
327، 424.
الجيلاني محمد: 226/7.
جيلي Geylers: 128/5.
جيول لويس Gieules: 352/5.

(ح)

الحاج إبراهيم: 436/5، 452.
الحاج إحساين: 186/3، 197.
الحاج أبو منصور: 435/6.
الحاج أحمد باي: 163/1، 176، 194،
224، 309، 470. 190/2، 194.
44/3، 126، 127، 215، 281.
33/4، 61، 149، 196، 377، 434،
462. 89/5، 122، 133، 148، 159،
242، 334، 335، 336، 338، 398،
400، 505، 515. 151/6، 296،
302. 10/7، 43، 223، 337، 342،

343، 346، 348، 355، 397، 399، 401، 403، 457. 8/8، 10، 65، 87، 114، 127، 157، 405، 407، 408، 409.
الحاج الأخضر: 389/8.
الحاج ابن رابحة: 344/8.
الحاج ابن ميلاد: 461/7.
الحاج اكلي: 328/4، 405، 406.
الحاج باشا: 127/5، 236.
الحاج البشير: 416/7.
الحاج الجابري: 405/8.
الحاج جلول: 140/5.
الحاج الحبيب (مجاهد): 34/5.
الحاج حساين: 523/5.
الحاج حمو عبد القادر = فكري
الحاج الحواس: 256/3.
الحاج الداودي: 166/8.
الحاج دحمان: 461/7.
الحاج الزراقي: 146/7.
الحاج السعدي (سيدي): 129/5، 131، 571.
الحاج سعيد الشريف: 317/5.
الحاج سعيد المختار: 314/5.
الحاج الشفيع: 136/7.
الحاج صادق محمد: 473/1، 479، 480. 26/2، 35، 230، 233، 235، 300، 397، 398. 97/3. 60/6، 103، 104، 180، 228، 263. 348/8.
الحاج طاطا: 344/8.
الحاج عبد الحكيم: 110/4.
الحاج عبد العزيز: 136/7.
الحاج علي آغا: 374/2.
الحاج علي البشير: 451/6، 452. 187/8، 470.
الحاج علي (شيخ وزرة): 84/4.
الحاج علي عبد القادر: 452/6.
الحاج عمر: 97/3. 218.
الحاج عمر الأفريقي: 24/4، 227. 195، 280. 236/6.
الحاج عمر (الرحماني): 144/4، 188.
الحاج عمر (صهر الداي): 343/5.
الحاج عمر المغربي: 124/5، 475، 479، 509.
الحاج عيسى: 418/8.
الحاج عيواز (بطل شعبي): 134/8، 439، 442.
الحاج لعيرج: 389/8.
الحاج مبارك: 15/4.
الحاج المبروك: 340/8.
الحاج محمد خوجة: 262/2.
الحاج محمد الطاهر: 168/2، 340.
الحاج محمد (محند): 186/3.
الحاج محمود أفندي: 437/7.
الحاج الملياني: 79/4.
الحاج موسى علي: 90/8 ـ 103 ـ 203.
الحاج ناصر محمد: 27/8.
الحاج الهواري: 461/7.

الحاج يعقوب: 3/228.
الحاجري محمد طه: 7/99، 160، 183. 8/106، 146، 264، 282، 291.
حاجي خليفة: 2/151.
حاجيات عبد الحميد: 1/61. 5/433.
الحارثي عبد القادر: 1/98. 2/94.
حافظ إبراهيم: 5/615. 8/198، 225، 277.
الحافظ محمد: 7/468.
الحافظ محمد مطيع: 5/522. 7/280.
حافظ مصطفى: 3/170. 247، 248، 251. 5/252، 261، 282.
الحافظي المولود: 3/264. 5/254، 261، 497. 7/278، 279، 281، 282، 443. 8/12، 217.
حامد إسماعيل: 3/401. 4/48، 278. 5/489. 6/30، 103، 162، 178، 180، 223، 228، 231، 232 ـ 242، 262، 326، 348، 350، 351، 371، 421. 7/122، 182، 187، 188، 189، 200، 207، 208، 272، 273، 274، 316، 350، 394، 467. 8/50، 60، 174، 371، 372، 454، 455.
الحباك محمد بن أحمد: 1/95، 111، 115 ـ 118. 2/403، 404، 427. 7/283.
الحبشي محمد: 2/51.
الحبشي ياقوت: 7/139.
حبة عبد المجيد: 7/396.
الحبيباتني أحمد: 3/129. 4/385. 7/25.
الحبيبي أحمد (؟): 4/413.
حبيبي داود: 6/149.
حبيبي يعقوب: 6/149.
حجام (سيدي): 5/85.
الحجوي محمد: 4/339، 340. 8/271، 272.
الحجيج محمد التونسي: 2/384.
الحداد بلقاسم: 2/315.
حداد جورج: 5/422. 8/443، 444.
الحداد صالح: 4/173.
الحداد الطاهر: 7/21.
الحداد عبد العزيز (عزيز): 4/168، 171، 172، 173، 174، 188، 307، 308. 5/473، 484، 510، 559، 560. 6/35، 160. 7/132، 451. 8/107، 326.
حداد مالك: 8/175، 185.
الحداد محمد: 5/580. 7/35، 36، 57، 68، 129، 131، 132، 206، 331، 440، 445، 477.
الحداد محمد أمزيان: 3/97، 103، 129، 163، 189، 190، 197، 199، 200، 206، 212، 213، 215، 218، 219، 230، 232، 233. 4/24، 71، 142، 145، 146، 161، 167، 168 ـ 171، 180، 185، 188، 268، 288، 294، 443. 5/124، 363، 373، 558،

559، 560. 8/44، 76، 107، 158، 215، 216، 218، 322، 326، 327.
الحداد محمد (ابن محمد): 4/168.
الحدبي قدور بن عمر: 8/342، 373.
حدوش (سيدي): 1/477.
حدوني محمد: 5/260.
الحرار محمد: 4/366، 375.
الحرار محمد بن مصطفى: 5/178.
الحرار محمود: 3/232.
الحرار مصطفى: 3/232. 4/488، 489، 515، 516، 520، 523، 524. 7/47، 53، 54، 69، 72. 8/266.
حرازم الحاج علي: 4/191، 192، 237.
الحراق الشيخ: 7/362.
حربي محمد: 6/451.
الحرشاوي (الشيخ): 3/105.
حركات إبراهيم: 1/425.
الحركاتي إبراهيم: 1/290.
الحريري: 2/185. 6/45.
الحريري أبو القاسم: 8/150، 153.
الحريزي الحبيب: 3/114، 115، 118.
الحريزي السعيد: 3/233. 7/24، 445.
حسان ابن ثابت: 7/178. 8/212، 316.
حساني رمضان: 5/263.
حسن آغا: 1/237، 382. 5/403.
الحسن الأول: 4/99، 118. 5/562. 7/204، 314، 404، 465، 466. 8/221، 269.
حسن باشا: 1/200، 201، 211، 250، 261، 477. 2/313، 418، 446.
حسن باشا (بابا): 1/163.
حسن باشا بن خير الدين: 1/144، 151، 168، 201. 2/255.
حسن باشا بن علي: 8/396.
حسن باشا (داي): 5/38، 71، 128، 130، 146، 343.
حسن باي: 1/223، 224، 236، 250، 265، 421، 514. 2/194، 266، 347، 441.
حسن بن موسى (باي): 4/193، 267.
الحسن الثاني: 2/18، 30.
الحسن الحفصي: 2/334.
الحسن الحفصي (سلطان): 1/382.
الحسن السيد: 7/466.
الحسن الصادق: 4/246.
حسن عبد الغني: 2/222.
حسن علي: 7/93.
الحسني بدر الدين: 5/528، 570. 7/156.
الحسني تقي الدين: 2/48.
حسني سليمان بن ناصر: 5/311.
الحسني الطالب: 7/124.
الحسني محمد بن صالح: 3/129.
حسون (سيدي): 5/85.
حسيبة بنت محمد: 8/461.
حسين أحمد: 3/199. 6/177. 7/95.
حسين باشا: 1/144، 235، 253، 254،

266، 465. 172/2، 194. 17/5، 25، 31، 36، 59، 60، 61، 63، 75، 155، 159، 216، 299، 343، 409، 417، 437، 494، 496. 270/6. 382/8، 408.
حسين باشا (الداي): 33/4، 34، 79، 420. 228/6، 328، 347، 380، 384. 223/7، 378، 400، 461.
حسين باي (تونس): 515/5.
حسين خوجة الشريف باشا: 357/1، 410، 413، 418، 425، 428، 470. 21/2، 61، 138، 163، 170، 256، 316، 383.
الحسين الشيخ: 366/5.
حسين علي: 538/4.
حسين محمد الخضر: 217/3، 244. 153/4، 505. 490/5، 500، 503، 520، 575، 599، 616. 84/7، 392.
الحسيني الشريف: 145/8.
الحسيني عبد القادر: 404/6.
الحسيني محمد: 163/3.
الحسيني محمد بن الحاج: 106/3.
الحشائشي: 263/4.
حشلاف أحمد: 454/8.
حشلاف الحبيب: 451/8، 452، 454، 456، 465، 466، 468، 469، 471، 472، 473، 475.
حشلاف عبد الله: 148/7، 329، 450. 166/8.
حشلاف محمد: 300/5، 301.
الحصار الغوثي: 334/4.
الحضري المحجوب المزغناي: 436/1. 192/2.
الحطاب (الشيخ): 97/2.
حفصة (السيدة): 380/1.
الحفناوي محمد بن سالم: 479/1، 507. 131/7.
الحفني (الحفناوي) الخلوتي: 50/2. 174/4، 175، 193.
الحفني محمد: 48/2.
حفيان علي ابن الشيخ: 301/1.
حفيز (حفيظ) خوجة: 162/5، 349.
حفيظ التركي (قائد): 13/2.
حفيظ (حفيز) بومدين: 267/7.
حفيظ خوجة الكبير (قايد): 291/1، 420، 421، 468.
الحقار سيدي محمد: 135/5.
حقي (التركي): 406/6.
حقي ممدوح: 207/8.
حكار سعدي: 145/8.
الحلاج أبو منصور: 459/1. 129/4.
الحلفاوي محمد: 203/1، 204، 265، 275. 240/2، 241، 257، 309، 325، 336، 337.
الحلوي زروق: 202/5.
الحلّي صفي الدين: 240/5.
حليمة (القائدة): 372/7.
حمادة (الشيخ): 466/8، 471، 472.

حمادي عبد الله: 1/455. 2/15. 8/95.
الحمّامي علي: 5/500. 8/181، 182.
حماني أحمد: 4/127. 5/272.
حماني الصادق: 5/272.
الحمداني أبو فراس: 8/251.
الحمزاوي سليم: 5/540.
الحمزاوي محمود: 5/540.
حمزة بوبكر: 5/272.
حمزة (الخليفة): 5/370. 8/115، 329.
حمزة سليمان: 6/344.
حمزة (سيدي الشيخ): 4/111، 518، 519. 6/67، 343.
حمزة (المدني): 4/125.
حمو (سيدي) عبد الرحمن: 3/192.
حمو عبد الحق: 6/219.
حموتن حسن: 8/229.
حمود حمدان: 3/87، 103، 104. 4/385، 383، 386. 6/137.
حمود رمضان: 3/274. 8/67، 72، 95، 133، 134، 166، 197، 199، 203، 231، 288، 295، 296، 298.
حمود قايد: 5/251.
حمودة باشا: 7/344.
حمودي يحيى: 6/326.
الحموي ابن واصل: 1/119.
حمَيّد: 8/332.
حميدة: 8/344.
حميدو (الريس): 1/140. 8/401.
حميدو عبد الحميد: 6/103، 263.
حميدوش محمد: 7/267.
الحميدي سليمان: 1/183.
الحميري مسلم بن عبد القادر: 2/179، 346، 347. 7/312، 320، 356، 357، 358، 359، 370، 384. 8/7.
حميمونة: 8/438.
حناش الطاهر: 5/303، 304.
حنبعل: 8/143، 375.
الحنصالي سعيد: 4/86.
الحنصالي يوسف: 1/518.
الحنفي جلال بن خضر: 2/181.
الحنفي عبد الحفيظ: 7/45، 127، 128.
الحنفي محمد: 1/321، 448.
الحنفي محمد الولي: 2/81.
حنوز: 7/216.
حنّي عبد الفتاح: 8/420.
حنيفة بنت مصطفى: 1/237.
حنيفة محمد خوجة: 5/117.
الحنيفي ابن عبد الله: 4/501.
حوتيه محمد: 4/48، 280.
حوحو أحمد رضا: 3/255. 5/272، 486. 6/197. 7/314. 8/12، 67، 73، 74، 143، 144، 145، 202، 238.
حوحو محمد العزوزي: 5/254. 8/225.
الحوضي محمد: 2/94، 112.

الحوضي محمد بن عبد الرحمان: 1/44، 57، 59، 79، 80، 81، 83، 98، 99، 100.
حيزية: 8/319.

(خ)

الخازن: 7/141.
خاطري أحمد: 6/159، 160.
الخاقاني علي: 2/160، 166.
خالد (الأمير): 3/360. 4/329، 418، 494. 5/251، 258، 267، 281، 283، 292، 499، 520، 552، 550، 554، 555، 557، 588.
خالد العربي: 5/414.
الخالدي: 3/243.
الخالدي الحبيب بن موسى: 4/513.
الخالدي حليمة: 5/429. 8/441.
الخالدي سهيل: 4/58، 81. 5/385، 386، 521، 522، 524، 528، 539، 556، 560، 561، 566، 568، 604، 605. 7/15، 34، 140، 351. 8/46، 146.
الخالدي عبد العزيز: 7/29.
الخالدي محمد: 7/99.
الخالدي محمد بن عبد الله: 5/558.
الخالدي مولاي الحبيب: 7/66.
الخالديوي محمد: 5/362.
خاوة صالح: 4/183، 184.
الخبزاوي محمد: 4/448، 502، 508. 7/99.
خبشاش محمد الصادق: 8/197، 231، 260.
خبشاش محمد الصالح: 5/254.
خداوي موسى: 5/275.
خدة محمد: 8/433، 434، 437، 438، 439.
خديجة (سيدة): 7/215.
خديجة (لالة): 3/191، 192. 4/140، 143. 5/530.
الخديوي إسماعيل باشا: 8/91، 118.
خراز أحمد: 5/391.
الخراشي الحسين البسكري: 8/244.
الخراطي: 2/422.
الخرشي: 1/346. 2/71. 3/103، 185، 194، 195.
الخرفي صالح: 3/275. 5/273، 276، 279، 280، 281، 294، 581، 605، 607، 616. 6/197. 8/74، 144، 200، 202، 250، 251، 254، 255، 295.
الخروبي محمد: 4/197. 5/327، 527. 8/86.
الخروبي محمد بن علي: 1/397، 398، 435، 473، 476، 498 ـ 500، 523. 2/16، 133، 134. 3/201.
الخزرجي ابن أبي الجيش: 2/171.

الخزري (سيدي): 5/148.
خزناج مصطفى: 2/100.
خزناجي محمد: 8/469.
خزندار محمد الشاذلي: 5/582.
الخضـــــر: 1/381، 484. 4/16، 17، 282.
خضر باشا: 1/145. 194، 235، 236، 240، 244، 254، 256، 277، 330، 434. 2/340. 5/130.
خضر سعاد: 8/321، 452.
خطاب عبد الغني: 3/234. 7/24، 444، 445.
الخطابـي (بناء): 8/405، 407.
الخطابي عبد القادر: 2/36. 7/53.
الخطابي عبد الكريم: 4/119. 5/379. 8/137، 181.
الخطيب عدنان: 5/523. 6/424.
الخطيب قصي: 5/386.
الخطيـب محـبّ الـديـن: 5/386، 484، 567، 600، 601. 6/353. 7/168. 8/95.
الخفاجي: 2/55، 182.
الخلـوف أحمـد: 1/44، 79، 81، 82، 109.
الخلوي (الشيخ): 3/125.
خليفي أحمد: 5/301.
خليل بن إسحاق: 1/346، 406، 449. 2/49، 67، 72، 73، 354.
الخليل بن أحمد: 2/165.
خليل الحاج: 1/237.
خليل الحاج (باي): 2/348.
خمار بلقاسم: 8/250.
خمار سعد الدين: 8/250.
خمار قدور: 3/151.
خمار محمد: 5/360.
خمار محمد بن بلقاسم: 3/150، 152، 159.
خميسة (الحاجة): 5/439.
خنجل علي: 1/485. 2/438.
الخنشلي علي: 8/473.
الخنقي الأزهاري: 4/151، 188.
الخنقي ابن حسين: 3/218.
الخنقي الحفناوي: 4/151.
الخنقي سعد السعود: 4/152.
الخنقي عاشور: 3/70، 99، 125، 128، 143، 217، 220، 222. 4/41، 153، 161، 164، 416. 5/369، 490، 513، 597، 598، 599. 6/334، 341. 7/53، 57، 58، 60، 74. 46، 139، 282، 330، 331، 332، 333، 334، 347، 442. 8/11، 66، 74، 74، 78، 80، 84، 118، 119، 148، 165، 195، 197، 202، 210، 211، 212، 213، 214، 215، 235، 264، 269، 288، 292، 305، 306، 309، 319.
الخنقي عبد الحفيظ: 1/503. 3/216، 218. 4/147، 150، 151، 152، 160، 188.

الخنقي محمد العربي: 4/151، 152.
خوجة إبراهيم: 1/234.
خوجة بكير: 6/161، 176. 8/50.
خوجة الجلد عمر: 7/255.
خوجة حسن: 1/221. 5/494. 6/153، 328، 329. 7/398، 399.
خوجة حسين: 7/356، 358، 359، 370، 371، 384.
خوجة حمدان: 1/26، 29، 158، 172، 224، 292. 2/170، 418. 3/58، 72، 324. 4/13، 36، 349، 350، 352، 538. 5/8، 12، 15، 76، 123، 140، 156، 159، 289، 329، 347، 478، 493، 494، 502، 503، 529. 6/199، 200، 269، 298، 296، 298، 328، 339، 395. 7/79، 121، 158، 159، 236، 253، 254، 255، 256، 302، 306، 312، 358، 363، 396 ـ 402، 422، 441، 450، 451. 8/7، 110، 126، 173، 241، 263، 264، 392، 408.
خوجة عثمان: 8/408.
خوجة علي رضا: 7/80، 399.
خوجة لويس: 6/371.
خوجة محمد بن إبراهيم: 8/132.
خوجة محمد الحاج: 1/213، 236، 282.
خوجة محمود: 5/12.
خوجة مصطفى: 1/194.
الخويدي أبو سيف: 7/366، 368.
الخيام عمر: 8/183.
خير الدين باشا التونسي: 4/517، 521، 522. 5/229، 314، 541، 542، 550، 573، 595. 6/178، 183، 220، 422. 7/158، 197، 200، 309. 8/92، 253، 261، 269.
خير الدين (سيدي): 3/23.
خير الدين محمد: 3/255. 5/254، 312. 8/116، 283.
خير الدين (ولي): 1/264.
الخير عبد القادر: 8/334.
خيرة (لاله): 5/531. 6/341.
خيمينيث فرنشيسكو: 1/172.

(د)

دابر: 1/149، 164، 173.
دادة (الولي): 1/205، 243، 263، 270، 271.
دادي محمد: 5/577، 578.
دار أنطونيني: 5/17.
الدارجي بلقاسم بن عثمان: 2/100.
دارماندي: 6/416.
داروي لوسيان L. Darraouy: 5/432، 454، 456، 458، 460، 461، 462.
داروين. 3/203، 302.
داستونق: 1/462.
الداغستاني شامل: 5/547. 8/88.
دافيزاك: 2/386. 6/91.
داكستا منديس: 5/415.

دالكونت الكونت: 1/200. 2/313.
دالماطي (مارشال) Dalmatie: 5/167.
دالي عبد الكريم: 5/302. 8/470.
داليون: 6/410.
الدامرجي محمد علي: 3/249، 251، 261.
دان (راهب): 6/300.
دان فوديو عثمان: 6/180.
دانيللي دي بورث: 6/130.
داود باشا: 5/572.
داود جلال الدين: 7/242.
داود (القائد): 1/183.
داود محمد: 1/7. 2/135.
داود المصري: 7/234.
داود (النبي): 6/319.
الداودي أحمد: 4/187.
الداودي (سيدي) بن ناصر: 7/251.
الداوي ابن عيسى: 3/265.
الدايجي محمد الحاج: 3/118، 159.
الدباغ (عائلة): 2/425.
الدباغ عبد العزيز: 4/250، 251.
دباغين محمد الأمين: 7/266، 274.
دبوز محمد علي: 3/47، 62، 72، 96، 222، 226، 242، 243، 245، 256، 264، 265، 272، 274، 275. 4/26، 165، 500. 5/177، 244، 249، 263، 283، 294، 311، 313، 320، 377، 390، 491، 499، 579. 6/340. 7/12، 13، 86، 88، 134، 152، 154، 163، 165، 255، 389، 409، 410، 441، 442. 8/210، 250، 271، 285، 286.
دبوسي (مترجم): 6/149.
دبي (سيدي): 5/147.
دبيش جميلة: 8/183.
دحاش الصادق: 7/63، 424.
الدحاوي ابن الحاج عبد القادر: 2/178، 266، 299.
دحلان أحمد: 7/37.
دحلان الزيني: 3/267.
دحمان: 8/137.
دحمون: 8/446، 448، 450.
دحمون إبراهيم: 5/424.
دحو (سيدي): 3/31.
دحو العربي: 5/374.
الدراجي عبد الله بن غانم: 7/146.
الدارجي يحي: 7/25.
الدرار (سيدي): 5/147.
دراز عبد اللطيف: 7/216.
دردور حسن: 8/452.
دردور الهاشمي: 4/154، 156، 157.
الدرديـر (الشيـخ): 2/170، 367. 5/393.
الدرعي أحمد: 1/179، 180، 181، 252، 295، 310، 317، 422، 443، 494، 503، 505. 2/59، 60، 78، 138، 252، 380، 393، 395.
الدرعي محمد بن عبد السلام الناصري:

1/502، 512.
الدرعي محمد بن ناصر: 4/90، 248، 275.
درغوث مصطفى: 8/235.
الدرقاوي أبو بكر: 4/115.
الدرقاوي الحاج موسى: 8/324.
الدرقاوي محمد العربي: 1/127، 220، 221، 494، 517. 4/67، 71، 112، 122، 123، 125، 129، 247. 7/66، 449.
الدرقاوي محمد الهاشمي: 4/138.
الدرقاوي مصطفى: 4/115.
الدرقاوي موسى: 4/30، 70، 114، 115، 150، 196، 205، 297. 5/137، 508، 513، 571، 572. 7/368.
دركل (دكتور): 3/91. 7/226، 227، 257.
درومون: 6/400.
درويش سيد: 8/459.
دريفس Dreyfus: 3/246. 4/313. 6/402، 420.
دريو (مترجم): 7/475.
دريوة: 4/117.
دزبون عبد الله: 6/150، 417.
الدساسي علي: 2/409.
الدسوقي: 3/98.
الدسوقي محمد: 2/37.
دغمان أحمد: 4/498، 499. 7/38.
دغيز حسونة: 5/493، 494. 7/397.
دقيوس: 2/424.
الدكالي إبراهيم: 1/75.
الدكالي رشيد: 1/149.
الدكالي شعيب: 5/578.
الدلائي أبو عبد الله: 2/160.
الدلائي أحمد بن سعيد: 2/56.
الدلائي محمد بن أبي بكر: 1/372. 2/42.
الدلسي إدريس محفوظ: 5/529. 7/39، 94، 134، 135، 205، 283، 285، 286، 287، 328. 8/46، 228، 235، 240، 236.
الدلسي أمحمد: 7/36.
الدلسي الحبيب: 7/205.
الدلسي (عائلة): 5/607.
الدلسي محمد: 4/516.
دماغ العتروس العربي: 8/117.
الدماميني: 2/164، 289.
دمبري محمد الصالح: 6/391.
الدمنهوري أحمد: 2/150، 167.
الدمياطي شمس الدين محمد: 2/130.
الدميري: 2/436. 5/345.
الدُّنا محمد رشيد: 5/566.
دندان الصادق: 5/248، 251، 265.
دنزيقر رافائيل R. Denziger: 4/201.
دنينوس إبراهيم: 5/420، 421. 6/146، 154. 8/128.
دهي Dhé: 5/300.
دهينة عمر: 7/412. 8/436.

دوانو Doineau: 4/438. 6/148.
دوباري توماس Th. Debarry: 4/365.
دوبة الحاج محمد: 3/106.
دوبو (مستشرق): 6/71.
دوبوا بول إيلي: 8/382.
دوبوش Dupuch: 5/39، 76، 77، 93، 102. 6/7، 106، 116، 126، 139، 415، 429. 8/409.
دوبينيوس: 6/149.
دوتيه إدمون E. Doutte: 3/305، 307، 401. 4/30، 34، 531. 5/588. 6/32، 34، 52، 96، 328، 425. 7/250. 8/57.
دودنك (رسام): 8/382.
دودو أبو العيد: 1/310. 7/478. 8/145، 440.
دوديه: 6/381.
دوديه الفونس: 8/176.
دور Dür: 5/330، 331.
دورخايم: 6/13، 34، 75، 243، 307، 425. 8/57.
دورليان: 8/17، 18، 242.
دورنون: 1/236، 519. 3/142، 143، 144، 146، 148، 150، 153، 155، 156. 6/22، 227. 7/312، 213، 344، 345، 346، 347.
دورو: 5/220.
دو روفيقو: 3/236، 395، 4/493. 5/45، 132، 157. 213، 214، 311، 329. 6/15، 16، 17، 18، 147، 182. 7/399، 457.
دوريو (زعيم): 6/401.
دوريو ماكس: 8/475.
دوزي: 7/313.
دوسير (أسقف): 6/132.
الدوعاجي حسن: 3/102.
دوفال: 3/317. 5/218.
دوفال جول: 6/346.
دوفريسن شارل Dufresné: 8/387.
دوفوكس: 8/392.
دوفيرييه شارل: 6/312.
دوفيرييه هنري H. Duveyrier: 4/30، 104، 106، 110، 111، 154، 192، 204، 205، 220، 221، 222، 223، 228، 233، 237، 239، 240، 245، 246، 254، 255، 258، 259، 260، 264، 265، 278، 280، 301، 302، 321. 5/97، 177. 6/48، 67، 68، 102، 312، 429، 440. 7/395، 462. 8/36، 37، 38، 39.
دوقا غوستاف G. Dugat: 3/404، 405، 407، 408، 423. 5/541، 597. 6/47. 7/159، 161. 8/51، 52.
دوقلاس، إيلمر: 1/463.
دوكيني Duguesne: 5/32.
دولابورت: 1/430. 5/181، 182. 6/42، 150.
دولار الجزائري: 1/291.

دولاروك(جنرال)De Laroque: 4/49، 50، 51، 232، 235، 277.
دولاكروا: 3/299.
دولاكـروا (فنـان): 8/176، 374، 376، 278، 379، 383، 388، 413.
دولسي Doulset: 5/185.
دوما الاسكندر: 6/381.
دوما (دوق): 6/62، 442.
دوماس: 3/362.
دوماس الإسكندر: 8/175، 176، 376.
دوماس يوجين: 1/337. 3/21، 23، 25، 181. 5/340، 385. 6/17، 95، 156، 186، 304، 307، 308، 339، 383، 442. 7/181، 182، 183، 202، 233، 235، 294، 295، 475. 8/204، 205.
دومـال (دوق)D'Aumale: 4/111، 216. 5/222،327،385. 7/402. 8/414.
دومانيان: 5/416.
دومة بنت محمد: 1/237.
دومورك غوستاف: 4/383.
دوميرت: 5/356.
دوميرسان: 5/415.
دونوفو: 6/48، 50، 81، 95، 378.
دوهاميل جورج: 8/27.
دوهوتبول: 8/87.
دي إيبالزا ميكيل: 1/172.
دي بارادي فانتور: 1/206، 257، 273، 276، 317. 5/116، 130، 6/9.
8/37، 357.
دي بانيير (جنرال): 4/79.
دي براسفياش لويس: 6/149.
دي براي: Barail: 6/228.
دي بوا: 6/101.
دي بورجْوا: 6/129.
دي بورمون = بورمون
دي تـاسـي لـوجـي: 1/163. 2/206. 6/19، 300.
دي جانسون جيرار: 1/232.
دي روتشيلد: 6/399.
دي رينو = بيليسييه.
دي ساسي: 1/72. 5/305، 6/9، 10، 12، 16، 18، 33، 45، 71، 90، 146، 182.
دي سان فانسان بوري (عقيد): 6/49، 81، 87.
دي سولسي: 8/36.
دي شانصيل أوسن: 8/336، 335.
دي صال أوسيد: 6/153. 8/176.
دي طرازي فيليب: 5/222، 224، 227. 6/183.
دي فاندلبورغ: 8/178.
دي فوكو شارل: 4/273. 6/55، 133، 136، 140، 431، 435. 8/31، 182، 320، 321.
دي قـرامـون (De Grammont): 1/138. 6/77، 95، 96.

دي كاستري هنري: 1/147.
دي كاسي الكونت: 1/206.
دي كلبري: 4/442.
دي كونستانت: 4/327.
دي لاشاريير: 4/414.
دي لامار: 6/83، 84.
دي منوار: 7/239. 8/364.
دي مُوَايَنْكُور: 4/495. 6/205، 206.
دي موتبين غ: 6/173.
دي موريس (ماركيز) De Morrès: 4/51. 6/387، 388. 7/463، 464. 8/333، 334.
دي موزيس سَلَمُون: 6/151.
دي ميشيل (جنرال): 6/147.
دي مينوار توستان: 4/430. 7/ 238.
دي مينوار غوستاف: 4/357.
دي نوفو (عقيد) De Neveu: 4/29، 31، 301.
ديب محمد: 5/429. 8/175، 185، 299، 441.
ديبارمي جوزيف: 3/34، 76، 260، 261، 262، 288. 4/37، 410، 497، 498. 5/426، 427، 428، 611. 6/30، 32، 54، 97، 297، 298، 299، 326، 328. 7/306، 417، 421، 422. 8/20، 21، 22، 23، 24، 25، 27، 28، 29، 33، 132، 133، 308، 311، 313، 349.
ديباي أوغست Depeille: 3/339.
ديبوا Dubois: 8/387.
ديبورتر Deporter (ضابط): 4/50، 51، 252.
ديبورد (عقيد): 4/327.
ديبوسيه جنتي: 5/38، 214، 225، 305، 340. 6/15، 16، 17، 42. 7/223، 224، 225.
ديبوسيه رولاند: 5/225. 6/10، 95.
ديبون Dupont: 3/52، 63، 90، 174، 176، 213، 220. 4/12، 24، 29، 32، 38، 39، 45، 50، 58، 60، 64، 67، 77، 78، 80، 84، 85، 88، 89، 91، 92، 101، 102، 108، 109، 111، 113، 117، 118، 120، 125، 126، 147، 149، 153، 157، 159، 161، 162، 168، 169، 170، 171، 173، 176، 178، 179، 188، 192، 202، 215، 217، 218، 220، 230، 231، 234، 235، 245، 247، 249، 250، 254، 256، 257، 259، 265، 266 ـ 269، 270، 271، 275، 277، 279، 290، 292، 293، 299، 300، 302، 303، 305، 313، 314، 315، 316، 318، 319، 321، 322، 325، 331، 353، 361، 362، 363، 364، 369، 419، 420. 5/8، 175، 176، 178، 193، 476، 509، 511. 6/52، 163، 171، 364، 365. 7/66، 148، 323، 330، 331، 332، 432. 8/423، 424.

ديتسون G.L. Ditson: 3/43. 5/75، 139، 446. 8/400، 402، 405.
ديتُوَا Duthoit: 8/398.
ديجو جان J. Dejeux: 3/119. 5/429. 8/178، 183، 182، 184، 441.
ديدنشانت: 6/57.
ديدييه: 4/109.
دير نبورغ: 6/33.
ديرابي توماس Th. Deraby: 5/77.
ديرسوا: 3/376.
ديرلون (الكونت): 5/435.
ديرمنغام إيميل: 3/263. 4/138. 5/458. 6/435، 436.
ديريو جان J. Desrayaux: 5/237، 238.
ديسبورد ـ بورنبي: 4/227.
ديسبيريه (مارشال): 8/413.
ديستان Destaing: 1/51. 3/87، 88، 96، 102 ـ 109، 113، 162. 5/360. 6/30، 31، 32، 33، 54، 235. 8/33، 35، 51.
ديسكو: 6/411.
ديسلان البارون: 1/301، 303، 305، 306، 308، 309، 386. 2/373. 5/222، 223، 227، 228، 230، 382، 383. 6/22، 33، 34، 47، 70، 71، 72، 87، 95، 186. 8/12، 15.
ديسونيس (عقيد): 4/212.
الديسي ابن أبي القاسم: 7/61.
الديسي دحمان بن سندس: 3/185.
الديسي محمد بن عبد الرحمن: 3/100، 107، 185، 220، 221. 4/161، 165، 508، 511، 513. 5/362، 369، 503، 598. 6/334، 341. 7/10، 66، 67، 68، 73، 74، 85، 134، 148، 152، 153، 258، 303، 330، 426، 427، 446، 448، 449. 8/12، 90، 99، 100، 148، 149، 195، 202، 213، 217، 221، 233، 235، 240، 165، 268، 288، 292، 306.
ديسيرني ألان: 5/220.
ديشتال: 6/444.
الديشم علي: 5/364.
ديغول (جنرال): 6/443.
ديفيرنُوَا: 6/127.
ديفد جيرون: 6/441.
ديفري فورتان (F.D'ivry): 4/403. 5/212. 6/309، 310.
ديفو Desvaux (جنرال): 4/143، 155، 221. 6/67.
ديفوكس ألبير A. Devaulx: 1/140، 147، 231، 235، 236، 237، 239، 240، 247، 248، 253، 256، 259، 267، 278، 282، 284، 300، 328، 334، 358، 362، 405، 406، 418، 449، 471. 2/225، 300، 301، 302، 336، 366، 372، 373، 375، 376، 419، 447. 3/40، 44. 4/14، 26،

27، 393، 394. 8/5، 9، 11 ـ 14، 16 ـ 29، 31، 32، 36 ـ 38، 42 ـ 73، 80، 91، 111، 112، 114، 116، 117، 118، 119، 120، 121، 123، 127 ـ 130، 132، 133، 135، 138 ـ 143، 159، 160، 161، 163، 164، 167، 168 ، 169، 175، 330، 331، 344. 45/6، 46، 47، 170.

ديفونتين: 9/6، 300.

ديفونفيل A. Founville: 232/5.

ديقيدون: 51/3، 78، 341، 343، 347، 377، 409، 413، 448. 270/4، 354، 356، 403، 456، 517. 222/5. 77/6، 212، 220، 251، 278. 327/8.

ديقير أبو القاسم: 272/5.

ديكور: 415/5، 416.

ديكومب (رسام): 382/8، 414.

ديلابورت Delaporte: 81/3. 491/4. 37/8.

ديلارين بوسكي: 129/5.

ديلاييه Delayé: 450/3. 370/8.

ديلبيازو: 201/8.

ديلبيش أدريان: 69/6، 70. 358/7، 439.

ديلفان: 145/1، 154، 305، 402، 418، 437، 508، 509. 74/2، 366، 367، 372، 373، 375، 376، 380. 113/3، 388، 390، 392. 421/5.

15/6، 28، 172، 173. 149/8، 150، 151، 153، 155، 156، 247.

الديلمي محمد: 444/7، 445.

الديلمي محمد بن عبد الله: 233/3، 234.

الديلمي محمد بن عزوز: 233/3.

ديلنو (سيدة): 446/3.

ديليسيبس فيردينانـد F. DeLesseps: 499/5، 543، 544، 546، 547.

ديليني (ضابط): 360/7.

الديماني ناصر الدين: 180/6، 235. 316/7.

ديني جان J. Deny: 173/1، 206، 238. 331/5.

ديني ناصر الدين Dinet: 166/4. 426/5، 197/6، 341، 431. 313/7، 314. 115/8، 183، 253، 380، 415 ـ 418، 431، 437.

دينيزيه جان: 300/5.

دينييه (جراح): 410/6، 416.

ديهتبول: 21/3.

ديوسكوريدس: 433/2.

ديون: 76/3، 171.

ديوي جون J. Dewey: 217/7.

(ذ)

ذبيح الشريف: 132/5، 311.

ذهبية بنت محمد: 6/340.
ذو الكلاع: 7/341.
الذيب (سيدي): 1/265.

(ر)

الرابحي بشير: 5/391. 7/443. 8/268، 271، 272، 427.
رابعة العدويّة: 1/337. 2/377.
راجب باي: 8/404.
راجي Rager: 5/473، 492.
راجي ج.ج Ragie: 6/367.
الرازي: 1/355. 2/110، 424، 428. 7/141، 240.
الرازي أحمد بن فارس: 1/63.
الرازي محمد: 5/429. 8/441.
راسم علي: 5/283. 8/430، 431.
راسم عمر: 2/443. 3/72، 84، 85، 86، 88، 94، 96. 5/242، 247، 265، 276، 282 ـ 290، 296، 298، 397، 433، 492، 498، 590، 592، 607. 6/239، 381، 451، 452. 7/165، 255، 397، 420، 441. 8/256، 257، 270، 429، 430، 431، 433.
راسم محمد: 6/103، 263، 294. 8/353، 371، 390، 429، 430، 431، 432، 433، 435، 438.
راشد الشيخ: 2/117.
الراشدي ابن خدّة: 1/368.
الراشدي السنوسي: 2/38.
الراشدي (سيدي) إبراهيم: 5/88.
الراشدي عبد الرحمن: 2/30.
الراشدي عبد القادر: 1/273، 325، 417، 449، 454. 2/12، 14، 47، 65، 82، 92، 102، 228، 349، 415.
الراشدي عثمان: 5/497.
الراشدي عمر بن أحمد: 1/62.
الرافعي عبد القادر: 2/39، 48.
الرافعي مصطفى صادق: 5/429، 616.
رافق عبد الكريم: 1/8.
رامبو: 3/349.
راندون Randon: 3/77، 174، 281، 306، 403، 438. 4/435، 516، 517. 5/8، 406، 443. 6/25، 106، 447. 7/230، 296، 461، 462، 476. 8/36، 183، 400.
راوي: 6/151.
رايسير: 7/291.
ربيعة (الشيخ): 7/85.
رجاس: 1/222، 223.
الرجاي أحمد: 1/294.
رجب باي: 1/521.
رحاب الطاهر: 8/348.
الرحبي محمد بن علي: 7/289.
رحماني إبراهيم: 4/162.
رحماني سليمان: 6/103.

رحماني عبد الرحمن: 5/270.
الرحموني أبو القاسم: 2/315.
الرحموني أحمد بن الطيب: 1/509. 2/74.
الرحموني (الحداد) أبو القاسم: 1/491، 508، 519.
رحموني عبد المجيد: 5/256.
رحموني محمد: 5/317.
رحو (ضابط): 5/485.
رحومة علي: 5/274.
الرزقي أبو الحسن علي: 4/192.
الرزقي محمد الطاهر: 4/192.
رستان عبد الرحيم: 3/117.
رستان (قنصل): 5/560.
رشدي أسماء: 7/28، 220.
رشدي فاطمة: 5/579. 8/447.
الرشيد بن الشريف: 1/440.
الرصافي معروف: 8/225.
رضا أحمد: 7/217.
رضا محمد رشيد: 3/84، 85، 270. 5/542، 584، 586، 587، 592، 593، 594، 606، 616. 7/18، 20، 22، 28، 34، 316. 8/163، 196، 270، 278.
رضوان أفندي: 2/430.
رضوان خوجة: 1/236، 265، 331. 5/148.
الرضوي محمد صالح: 3/77، 82. 4/524. 5/509، 570، 572، 575. 7/53، 54، 56، 67، 69، 72.
الرفاعي أحمد الشرفي: 7/13.
الرفاعي عبد الله: 2/147.
رافوازييه: 5/39. 6/83.
الرقاني عبد المالك: 4/94.
الرقعي: 2/120.
رقية: 6/343.
رقية الشارف: 7/434.
ركار (وزير): 8/27.
ركيبي عبد الله: 2/385. 6/452. 7/455. 8/130، 144، 145، 147، 149، 200، 221، 222، 223، 232، 259، 295، 297، 298، 299.
الرماح (سيدي): 3/337.
الرماصي مصطفى: 1/183، 199، 202، 203، 272، 295، 326. 2/34، 71، 91، 92، 96، 97، 138، 279.
رمزي محمود: 5/567.
رمضان باشا: 5/48.
رمضّان (سيدي): 5/54.
رمضان محمد الصالح: 5/276. 7/20، 22.
رندرق: 3/391.
الرندي أبو البقاء: 8/291.
رُو شارل Ch. Roux: 5/544، 546.
روا: 4/56.
روانـي J. Rouanet: 5/315، 431، 432، 448، 449، 450، 451 ـ 454، 461، 465، 466. 8/454، 468، 469، 471.

روباش (فنان): 466/8.
روبان (عقيد): 214/1. 479/5.
روبلس إيمانويل: 306/5. 185/8.
روبير إيميل: 440/6.
روبير أشيل: 220/3. 29/4، 41، 63، 161، 163، 166، 416. 8/5، 72، 73، 111، 119، 127، 158، 440، 446. 87/8.
روبيني: 220/5.
روث أرليت A. Roth: 428/5. 440/8.
روجرز Rogers (سيدة): 444/3. 134/5، 330، 354، 404. 366/8، 367.
رودوسي: 366/5، 591.
رودوسي أحمد: 574/5. 373/8.
رودوسي أحمد بن مراد: 432/2، 434.
رودوسي قدور: 496/4. 308/5. 373/8.
رودوسي مراد: 309/5.
رودير (مهندس): 546/5.
روزي ألبان A. Rozet: 51/3، 348، 350، 381. 184/4. 447/6، 450. 40/8، 355، 357، 359، 361، 363، 364.
روزيتي: 148/6.
روزية: 317/1.
روس Rouss (راهب): 473/8، 474.
روس دنيسون: 432/8.
روستان (قنصل): 404/4.
روسو: 221/1، 248. 208/2، 316، 336، 340. 80/5، 174، 493. 10/6، 47.
روسو والدك: 381/3.
روسيه كميل: 386/6، 387.
روش (راهبة): 354/6، 355، 356.
روش ليون L. Roche: 164/1. 369/3، 370، 403. 45/4، 98، 197، 202، 203، 254، 328، 368، 369. 242/5، 431، 483. 148/6، 355، 363، 364، 365، 417، 432. 79/7. 207/8.
الروشفور هنري: 286/5.
روفاش Ruvache: 87/4، 407، 408، 409.
روكفلر: 261/3. 208/5.
رولان: 234/4.
رولفس Ruhlfus: 264/4، 326.
الرومي جلال الدّين: 186/1، 459.
رونوار: 382/8.
الروية (لاله): 108/5.
ري Rey: 218/5.
الرياحي إبراهيم: 81/3. 123/4. 596/5. 457/7. 262/8.
رياض جمانة: 237/5، 238، 239.
الريان المشري: 224/3. 207/4، 209، 210، 211، 213.
ريبو (عقيد): 216/5، 218.
ريتولت: 500/4.
ريجاس: 412/8.

ريجس ماكس: 3/246. 5/284.
الريحاني إبراهيم: 1/296.
الريحاني (الشيخ): 4/39.
ريدشاردسون جيمس: 8/37.
ريشار د.: 7/230.
ريشار (راهب): 6/131.
ريشار شارل: 6/345، 440. 7/185.
ريشار (ضابط): 4/97.
ريشارد (ضابط): 7/240.
ريشاردو أرموند A. Richardot: 7/232، 236، 237.
ريشي: 6/15، 22.
الريف علي: 1/516.
ريفوال Revoil (حاكم عام): 4/355. 6/72.
الريفي أحمد: 2/264. 4/253.
ريكار P. Ricard: 3/438، 439.
ريكارد بروسبير Ricard: 8/431.
ريكارد (وزير): 4/476.
ريلييه Relillet: 6/53.
الريماوي سهيلة: 5/601.
ريمون ألبير: 5/415.
ريمون جورج: 5/553، 554.
رين لويس L. Rinn: 3/21، 22، 63، 89، 183، 190، 224. 4/9، 10، 14، 17، 19، 21، 23، 25، 26، 29، 38، 39، 40، 42، 44، 58، 60، 63، 64، 65، 67، 70، 71، 72، 74، 75، 80، 82، 83، 84، 85، 87، 89، 91 ـ 96، 100، 102، 104، 105، 109، 111، 119، 120، 121، 122، 124، 126، 142، 146، 151، 156، 160، 168، 169، 171، 176، 178، 180، 181، 192، 199، 200، 204، 208، 210، 211، 212، 213، 216، 221، 222، 225، 226، 227، 229، 230، 238، 239، 241، 242، 245، 246، 247، 248، 250، 253، 256، 257، 258، 262، 264، 265، 271، 272 ـ 275، 278، 281، 287، 288، 292، 293، 302، 303، 305، 306، 307، 308، 309، 310، 311، 313، 314، 319، 325، 327، 332، 351، 352، 353، 354، 396، 417، 497، 419، 431، 432، 456، 523، 526. 5/8، 9، 176، 231، 282، 326، 507، 508، 510، 518، 613. 6/52، 62، 63، 138، 171، 174، 249، 304، 319، 320، 344، 433. 7/51، 64، 115، 322، 323، 331، 336، 366، 428. 8/48، 215، 216، 308، 331، 326، 327، 404، 453.
رينان إرنست: 4/530، 531. 6/72، 75، 307، 311، 319. 7/217، 294.
رينبير: 6/149.
ريندر: 6/300.
رينو Rienaud: 6/45، 71، 87. 8/36.
رينو د. Raynaud: 7/230.

رينيه (وزير): 4/335.
رينييه: 3/240.
رينييه ليون: 6/296، 297.

(ز)

زادي مصطفى: 3/152 ـ 154.
زافرة (ظافرة): 2/206.
الزاهري محمد السعيد: 4/332، 335، 338. 5/258، 262، 265، 271، 600، 609، 610، 613، 614. 6/140، 352، 353، 356. 7/168، 169. 8/69، 94، 172، 231، 260.
الزاوي محمد بن بلقاسم: 7/360.
زبادية عبد القادر: 1/55. 7/122، 130.
الزبرقان: 2/185.
الزبوشي عبد الله: 1/221، 222، 268، 518.
الزبيدي محمد مرتضى: 1/20، 291، 314. 2/14، 34، 36، 37، 47، 51، 62، 108، 378. 5/384. 7/41، 69، 288.
الزبيري العربي: 7/397، 451، 452.
الزجاي = الزقاي محمد.
زدّور الطيب: 7/378.
الزراد (الشيخ): 5/128.
الزردومي معمر: 3/153، 245. 4/499 ـ 500.
الزرقاني عبد الباقي: 5/393.
الزركشي: 1/42، 79.
الزركلي خير الدين: 8/169.
الزروالي محمد: 7/238، 239.
الزروالي محمد الحضري: 1/435.
زروق أحمد: 1/134، 187، 380 ـ 381، 459، 476، 496، 498، 499، 523. 2/131، 138، 282، 360، 422، 433. 281. 3/197، 201، 259. 4/67، 78، 80، 98، 113. 5/85.
زروق أحمد بن عبد الرحمان: 1/435.
زروق أحمد الفاسي: 7/148، 234.
الزروق الحاج: 2/26.
الزروق عبد الرحمن: 2/26.
زروق عبد الرحمن بن أحمد: 3/105.
زروق محمد السعيد: 3/201.
زروقي: 8/438.
زروقي بشير: 8/468.
زروقي محمد: 5/433، 609. 6/179. 8/183، 461، 362، 463.
الزروقي الهادي: 3/201، 251، 259.
الزريبي المولود: 3/70، 165، 177. 5/252، 280، 292، 497. 7/63، 70، 133، 151، 173، 174، 197، 304، 423. 8/12، 67، 165، 193، 195، 230، 231، 256، 257، 258، 259، 260، 270، 288، 374.
الزعاطشي بوزيان = بوزيان.
زعيبق الشيخ: 8/469.
زفيرة: 5/410، 412.

زفيرة (ظافرة): 1/163.
الزقاق: 1/375.
الزقاي محمد: 1/222، 280، 290، 297، 299، 300، 401، 418، 432، 449. 2/13، 18، 19، 41، 42، 148، 164، 385. 4/372، 448، 507. 5/229، 497. 7/59، 60، 76. 8/11، 43، 66.
الزقاي محمد بن عبد الله: 3/110، 111، 374. 6/144، 209، 217.
زقوطة الطاهر: 7/25.
زكار شارل: 6/106، 145، 150، 151، 154، 168، 182.
زكار غبريال: 6/151.
زكريا مفدي: 3/274. 5/268، 269، 491، 600، 601. 8/12، 95، 196، 197، 198، 203، 230، 231، 238، 251، 269، 276، 288، 295، 305.
زكرياء (الشيخ): 4/283.
الزكوطي أحمد: 1/350.
زكي عبد القادر: 4/123.
الزمخشري: 1/376. 2/17. 5/342.
الزموري: 8/467.
الزموري الحاج محمد: 8/408.
الزموري عبد القادر: 7/58.
الزموري محمد البشير: 4/168، 169.
الزموري محمد بن عمرو: 1/130.
الزموشي السعيد: 3/157.
الزناتي خزر المغراوي: 7/373.
الزناتي خليفة: 8/126.
الزناتي رابح: 8/185.
الزناتي الربيع: 5/266. 6/140، 228، 255 ـ 258، 280، 355، 371، 377. 7/207. 8/174،.
الزناقي: 2/317، 389.
الزناقي عبد العزيز: 6/170، 173. 8/131.
زنتار جوزيف: 6/431.
زنتور: 6/257.
الزهار: 3/58.
الزهار أحمد: 7/457.
الزهار أحمد الشريف: 2/441، 443. 4/492 ـ 495. 6/184، 185، 206.
الزهار الحاج قدور الشريف: 4/492 ـ 496. 5/30.
الزهار الشريف: 1/17، 159، 163، 167، 206، 228، 231، 237، 241، 253، 255، 262، 399، 419. 4/39، 40، 451. 7/402.
الزهار الشريف علي: 3/388.
الزهار علي الشريف: 4/39، 492 ـ 495. 6/104، 159، 205، 206، 207، 208. 8/114، 247.
الزهار عيسى: 7/412.
الزهار قدور الشريف: 7/458، 459.
الزهار محمد: 4/492.
الزهار محمد الشريف: 5/63، 72. 7/458.

الزهار محمود الشريف: 4/494.
الزهار محي الدين: 4/494.
الزهار محي الدين الشريف: 8/97، 114.
زهران بنت العربي: 6/340.
زهرة الأنس: 8/129.
زهرة باي: 2/368.
زهرة بنت موسى: 5/148.
زهرة (لالة): 5/529، 530، 563. 6/342.
الزواوي بلقاسم: 4/88.
الزواوي أبو جميل زيان: 1/87. 2/157.
الزواوي أبو يعلى: 3/35، 98، 99، 179، 180، 185، 189، 202، 206، 207، 213، 259. 4/338، 340، 341. 5/55، 254، 274، 286، 400، 401، 497، 500، 523، 600، 602، 606، 615. 6/325، 335، 337، 345، 352، 372. 7/46، 80، 109، 155، 173، 174، 175، 176، 177، 190، 191، 197، 282، 304، 307، 308، 322، 338، 340، 349، 350، 351، 252، 399. 8/12، 15، 28، 29، 40، 41، 48، 62، 64، 67، 69، 94، 101، 108، 111، 121 ـ 124، 125، 151، 268، 327، 426، 427، 428، 429، 442.
الزواوي أحمد: 2/339، 410، 415. 4/86. 5/603. 7/347.
الزواوي أحمد بن مزيان: 1/325.
الزواوي أحمد الطيب: 7/93، 149، 150 283. 8/46.
الزواوي ابن معطي: 3/157.
الزواوي البشير = المغربي سيدي محمد البشير.
الزواوي سيدي السعيد: 4/485.
الزواوي سيدي علي: 5/132.
الزواوي طاهر بن زيان: 2/137، 138.
الزواوي عبد الكريم: 2/396.
الزواوي علي: 1/270.
الزواوي علي بن محمد: 7/133.
الزواوي محمد بن إسماعيل: 5/364.
الزواوي محمد بن راشد: 2/158، 159.
الزواوي محمد الطاهر: 5/396.
الزواوي الموهوب بن محمد: 1/487، 488.
الزواوي الميلي: 7/411.
الزواوي يحيى بن علي: 1/65.
الزواوي يحيى بن عمر: 1/320، 380، 383.
الزواوي يحيى بن معطي: 1/87. 2/157.
زودمي: 8/438.
زوزو عبد الحميد: 3/13، 23، 24، 25، 27، 60، 88، 92، 96، 143، 175، 306، 373، 406، 438. 4/108، 152، 155، 156، 157، 165، 215، 314، 360، 390. 5/392. 7/130، 198، 335، 344، 403. 8/26، 87، 335، 339.

زوزو محمود: 5/577.
زوينة: 5/395.
الزيات أحمد حسن: 5/609، 615.
زيادة خالد: 6/204. 7/474، 475، 478.
زيادة مي: 5/500، 568.
زيادة نقولا: 5/600. 7/208. 8/95، 181.
الزياني أبو حمّو: 2/114، 201، 223، 234.
الزياني أبو حمو (السلطان): 1/71، 72.
الزياني أبو حمو موسى: 7/320، 373.
الزياني أبو عبد الله (سلطان): 1/59.
الزياني أبو القاسم: 1/154، 295، 438، 439. 2/138، 441. 3/125، 126، 130. 4/462. 6/100، 304. 7/44، 319، 348.
الزياني أحمد بن يوسف: 7/370.
الزياني حليمة: 6/344.
الزياني حمادي: 4/334.
الزياني محمد بن يوسف: 2/381. 6/344.
الزياني محمد يوسف: 7/356، 359، 369 ـ 380، 382، 383، 384.
زيتون محمد: 1/417، 436.
زيتونة محمد: 1/431. 2/426.
الزيتوني محمد بن عبد الله: 1/435، 498.
زيدان جورجي: 5/240.
زيس Zeys: 4/327، 511. 6/26، 32، 33، 53، 170، 177، 245. 7/91، 260. 8/88.
زيكي علي: 5/607، 608.
زين الدين فريد: 7/216.
زينب ابنة الأمير: 5/567.
زينب (لالة): 3/221. 4/163، 164، 188. 6/341، 343، 390. 7/446.

(س)

الساحلي حمادي: 3/265.
ساحلي محمد الشريف: 6/421. 7/309، 310، 311، 317، 440. 8/187.
الساحلي مصطفى ولد الحاج: 4/79.
ساحي أحمد: 3/184، 187.
السادات أنور: 7/218.
سادجروف فيليب: 8/128.
سارجان R.B. Sergeant: 5/483.
سارمشق الهاشمي = ابن صارمشق.
ساري مصطفى: 1/236، 277. 3/39.
السازيلجي (السازيلي) محمد بن عمر: 3/213. 4/170.
الساسي محمد: 5/82، 88.
الساسي محمد بلحاج: 7/473.
سالفادور دانيال: 5/431، 435، 441، 442، 443، 444، 456، 460، 462، 466. 8/320، 343، 344.
سالفندي (وزير): 3/304.

سالم (الشيخ): 3/203.
سالم (مترجم) 6/151.
السالمي سالم الأعرج: 4/32.
السالمي سالم بن محمد: 4/147، 153.
السالمي سيدي سالم: 4/154، 179، 505.
السالمي محمد الصالح: 4/153، 505.
السالمي مصطفى: 5/98، 373، 391.
سالوست: 5/49.
سالي: 4/278.
سام: 7/161.
سان أندري: 5/102.
سان جورج: 5/303، 533.
سان جوزيف: 5/40.
سان سانس Saint Saens: 5/458. 8/462.
سان سيبريان: 6/8، 115، 272.
سان سيلير ألبير: 7/295.
سان سيمون: 4/301. 5/217. 6/85، 311، 312، 343، 432، 437. 7/294.
سان فانسان دي بول: 5/50. 6/420.
سان فيليب: 5/73.
سان كالبر شارل: 3/87، 88، 104، 113، 130، 132، 136 ـ 138، 142 ـ 154، 160، 161، 163، 391. 5/359. 6/22، 41. 7/314. 8/428.
سان لوسيان: 8/150، 152.
سان لويس: 3/103.
سانسون (طبيب): 2/419.
سانطارنو (عقيد/ جنرال): 4/196، 206 490. 6/343. 7/475.
السائح (الشيخ): 4/336.
السائح محمد: 1/203. 7/395.
السائح محمد بن المشري: 4/237.
السائح محمد الصغير: 4/229، 230.
السائحي الأخضر: 5/274.
السائحي مصطفى: 5/51.
السبتي أحمد: 2/410. 8/469.
سبعين (سيدي): 5/85.
السبكي: 1/351، 373، 427. 7/80.
سبنسر هيربرت Spencer: 5/585.
سبيلمان فيكتور Spelleman: 5/267.
ستو العربي = كروي: 5/498.
الستوتي محمد: 8/314.
ستورا بنجامين: 6/451.
ستي (لاله): 5/106.
ستيرن L.Sterne: 6/245، 246. 8/437.
ستيفان د.: 6/449.
السجراري بوعلام: 1/223. 2/316.
السجلماسي أحمد: 1/360.
السحمراتي أسعد: 7/220.
سحنون (الإمام): 1/78.
سحنون أحمد: 7/14، 46، 47. 8/67 108، 197، 203، 232، 233، 260 279، 284، 287، 288.
السحنوني الحفناوي أمقران: 5/433.
السحنوني علي أمقران: 1/7، 266، 267.

407. 160/2، 164، 341، 394، 409. 12/3، 180، 183، 186، 189 ـ 191، 193 ـ 195، 198، 200، 213، 264، 257. 133/4. 145/5، 308، 361، 363، 364، 365، 390، 396، 398، 473، 484، 523. 340/6. 33/7، 36، 39، 47، 61، 64، 65، 68، 79، 80، 82، 84، 101، 102، 132، 134، 135، 145، 147، 152، 181، 279، 281، 282، 283، 287، 288، 315، 338، 353، 363، 407، 473. 44/8، 46، 79، 90، 227، 236، 240، 266، 284، 310.

السحنوني عمر: 186/3.

السحنوني محمد السعيد: 197/3، 198، 200. 397/5. 135/7. 89/8.

السحنوني محمد الشريف: 198/3، 199. 353/7.

السحنوني محمد الصالح: 390/5.

السحنوني محمد وعلي: 190/3، 197، 199، 200. 308/5، 484. 47/7. 89/8، 90.

السخاوي عبد الرحمن: 60/1، 90، 111، 132.

سراج الحاج إبراهيم: 308/5.

سراج الدين الحاج أبو بكر = لانغز مارتن.

السراج محمد الوزير: 160/2، 383، 407.

السرايري أحمد: 49/2، 426.

سركيس: 240/2. 166/8.

سرور: 466/8.

سرّي أحمد: 469/8.

السطاح عبد الرحمن: 170/1.

السطي: 427/2.

سعد الله أبو القاسم: 10/1، 12، 27. 11/2. 14/3. 33/4، 201. 12/5، 13.

سعد الله خالد (أبو بكر): 13/3.

سعد الله رابح: 472/8.

سعد الله عبد الرحيم: 239/8.

سعد الله علي: 13/3. 298/5.

سعدان الشريف (حكيم): 378/6. 265/7، 266، 267، 271، 274. 117/8.

السعدي: 117/2، 351.

السعدي الحاج سيد علي: 62/3.

السعدي (سيدي): 205/1، 263.

السعدي سيدي علي: 224/7.

سعدي الشريف: 147/3، 148، 155.

سعدي الصديق: 242/3.

السعدي محمد: 266/1.

سعيد حسن بن محمد: 48/2.

سعيد (سيدي): 181/1. 119/5، 300.

السعيد محمد: 308/5.

سعيدة (سيدة): 149/4.

سعيدوني ناصر الدين: 231/1، 243. 13/3. 114/4. 11/5، 70. 369/7، 408.

سعيدي عبد الرحمن: 8/469، 467.
السفار محمد: 3/72.
السفاقصي محمد أحمد: 7/75.
سفطان (باي): 1/214.
سفطة محمد: 8/373.
السفطي (الشيخ): 5/309. 8/363، 373، 428.
سفنجة جمال: 5/202.
سفنجة محمد بن علي: 5/315، 423، 431، 432، 433، 448، 450، 451، 466. 8/455، 459، 460، 468، 469.
السفياني الطيب: 4/191.
السقا إبراهيم: 2/39، 48. 5/496.
السقال: 8/468.
السقال عبد الرحمن: 8/456.
سقراط: 2/304. 6/99.
سقط ابن عبد الله المشرفي: 1/346. 2/37، 39. 4/486. 5/475، 525، 576، 577. 7/40، 41، 42، 43، 325، 327، 407. 8/9.
السقطي السري: 4/65.
سكالي داود كوهين: 6/402.
السكتاني: 2/92.
السكلاوي محمد الصالح: 5/521.
السكلاوي المهدي: 3/58. 5/475، 479، 509، 521، 522، 524، 525. 7/97، 132، 134.
سكيرج أحمد: 3/112. 4/191، 339، 340، 511، 513. 5/582. 7/153، 468. 8/91.
سكينر توماس Skinner: 1/310.
سلال حاييم: 6/402.
سلال يعقوب: 6/402.
سلالي علي = علولة: 5/302، 317، 423، 424، 425، 447، 453، 466.
السلاوي أبو نصر: 5/566.
سلطان محمد: 5/579، 581. 6/350، 353. 7/184.
سلطاني عبد السلام: 5/491. 8/45.
سلطاني عبد اللطيف: 8/232.
السقلي الهادي: 7/75.
السلكسيني علي بن يحيى: 1/326. 5/107.
السلكسيني محمد عاشور: 2/402.
سلكة عبد الرحمن: 7/394، 395.
سلمان (سلطان تقرت): 8/409.
سلمى: 8/475.
سليم (السلطان): 1/181.
سليمان حامد: 7/196.
السليمان عبد الله: 7/408.
سليمان القانوني: 1/186، 388.
سليمان (مترجم): 6/151.
سليمان المولى (سلطان): 1/398، 510، 516. 2/331. 4/193، 248، 315.
سليمان (النبي): 6/419.
السماتي (الباشاغا): 4/413.
السماتي محفوظ: 7/454.

السماتي محمد: 7/286، 287.
السماحي (بوسماحة) عبد القادر: 1/488، 489.
السمار عمار: 5/243، 244. 8/178.
السمان عبد الكريم: 1/511. 2/147. 4/192.
السمرقندي: 1/106، 288. 3/212.
سمعون: 3/197.
السمعوني سليم: 5/386، 500، 523، 555. 7/157، 280، 316، 8/204، 253.
السمعوني صالح: 3/6، 186. 5/522. 7/82، 280، 315. 8/204.
السمغوني أحمد بن عاشور: 7/124.
السمهودي: 2/396.
سنباية (لاله): 8/442.
السنهوري: 1/406.
السنهوري سالم: 2/40.
السنهوري علي: 2/51.
السنوسي أحمد: 5/308.
السنوسي أحمد الشريف: 7/52، 125.
السنوسي بوعلي: 4/274، 275.
السنوسي زين العابدين: 8/232.
السنوسي (عائلة): 5/490.
السنوسي عبد الله: 4/253.
السنوسي علي: 2/113. 5/308.
السنوسي محمد: 2/23، 33، 91، 92، 93، 95، 96، 97، 100، 101، 105، 109، 112، 113، 119، 121، 124، 132، 146، 149، 152، 358، 359، 363، 404، 409، 412، 420، 422، 427، 433. 3/201، 203. 8/466.
السنوسي محمد بن علي: 4/43، 59، 70، 83، 123، 222، 245، 247 ـ 260، 267، 271، 272، 282. 5/483، 484، 494، 497، 510، 513. 7/50، 43، 50، 51، 52، 53، 57، 59، 60، 68، 442، 444.
السنوسي محمد بن يوسف: 1/44، 49، 50، 51، 53، 54، 55، 57، 59، 60، 75، 76، 77، 78، 80، 83، 88، 89، 93، 94، 95، 96، 97، 98، 99، 100، 111، 113، 114، 116، 117، 119، 123، 187، 223، 250، 255، 265، 299، 337، 350، 377، 435، 442، 459، 462، 472، 473، 476، 482، 496، 498، 499، 506. 4/165، 246. 5/106. 7/141، 150، 151، 153، 458. 73.
السنوسي محمد (تونس): 4/522. 5/492، 616.
السنوسي محمد الهادي: 3/157، 227، 250. 4/413. 5/272، 576. 7/24، 151، 170، 180، 197، 275، 435، 455. 8/95، 102، 104، 115، 197، 230، 231، 267، 277، 288، 374، 472.
السنوسي المهدي: 4/253، 262، 268،

270، 320.
السنّي علي: 8/236.
السهروردي: 1/111. 2/124. 4/281.
السهيلي أحمد: 4/88.
السهيلي صالح بن محمد: 7/131.
السهيلي محمد: 5/358.
السهيلي محمد بن عبد الرحمن: 4/103.
سوبير: 8/369.
سوبير (سيدة): 3/447.
سوتيل: 5/495.
السوداني عبد الله: 4/172.
السوداني عمار الغوثي: 4/191. 5/233، 508، 510، 519، 550.
سوزيد: 5/185.
سوسان ماري: 8/466.
سوسروت (سيدة): 3/446. 8/367.
السوسي: 8/169.
السوسي أحمد: 2/121.
السوسي (ثائر): 1/216.
السوسي الشريف: 1/407. 2/270.
السوسي محمد: 1/132. 2/126.
السوسي محمد بن علي: 6/54.
السوسي يحيى: 1/125. 2/126.
سوشيك س.: 1/137، 139، 177، 179، 461.
سوشيه (قس): 5/82. 6/106، 109، 113، 114، 115، 430.
سوطيرة (قاضي): 4/475، 7/95، 349.
السوفي أحمد بن محمد: 5/399.
السوفي عمارة بن أحمد: 4/39.
السوفي عمارة بن مسعود: 5/308.
السوفي محمد الساسي: 5/298.
سوفينيزبة: 5/410.
سوكولوف: 4/412.
سولال كوهين: 6/57.
سولتز: 7/224.
سولفي Ch. Solvet: 8/20.
سوناج: 5/415.
سونيك: 8/319، 465.
سويد أمين: 5/528.
السويدي محمد: 1/212. 2/387.
سويسي صالح القيرواني: 5/254، 280.
سي أحمد (أمين البنائين): 8/363.
سي الحاج الطاهر: 3/105.
سي سعيد (الشيخ): 4/154.
سي العربي: 7/283.
سي ميلود عبد الرحمن: 8/347، 348.
السياج (سيدي): 5/105.
السيالة إبراهيم: 1/295. 2/35، 46، 185، 224، 226، 229، 230، 234، 364.
السيالة محمود: 8/276.
سيبستيان (ملك): 1/181.
سيبويه: 1/125، 440. 2/21، 158، 165. 8/43، 234.
سيبيس: 6/99.
سيتون: 5/8.
سيدن Sidden: 1/310، 355.

السيدة الافريقية: 6/116، 118، 137.
سيدة الخلاص: 6/116.
سيدون: 8/319.
سيدي أبو الحسن: 8/393.
سيدي أبو مروان = أبو مروان
سيدي بوحمَّى: 5/132.
سيدي الجودي: 6/303.
سيدي الحبشي: 3/23.
سيدي حيدان: 5/84.
سيدي دحو: 4/437.
سيدي رمضان: 1/368.
سيدي السعدي الحاج: 4/30، 115، 141، 142.
سيدي السعيد: 3/23.
سيدي الشيخ: 3/31. 4/103، 104، 106، 108، 110.
سيدي عبد الله: 4/271.
سيدي عبد السلام: 4/337.
سيدي العريبي: 6/302.
سيدي علي بن التومي: 3/192.
سيدي علي مبارك: 3/58.
سيدي عمار بن دوبة: 3/32.
سيدي عمر الشريف: 3/191، 192.
سيدي عمرو: 3/43، 77.
سيدي الكتاني: 5/128.
سيدي كرامة: 5/85.
سيدي مبارك: 6/206.
سيدي محمد أولحاج: 3/205.
سيدي محمد بن الحاج: 3/192.
سيدي مسيد: 1/264. 4/384.
سيدي ميمون: 1/264.
سيدي ناجي: 3/218.
سيدي يحي: 8/470.
سير ـ قال Sers- Gal: 5/232، 233.
السيرفي: 2/165.
سيرفييه أندري: 6/304، 322، 323، 327، 417، 420.
سيرفييه جان J. Servier: 5/610. 8/40، 28.
سيروكا: 6/48.
سيريز (جنرال): 5/125. 6/69.
سيف الإسلام الزبير: 3/184. 5/294. 7/476، 478.
سيف الدولة: 2/165.
سيف النصر = ابن عبد الجليل: 5/579.
سيفان إيمانويل Sivan: 6/92، 401، 451.
سيقونزاك: Segonzac: 3/401. 8/60.
سيكار Sicard: 6/99. 7/241، 242.
سيماطو: 5/35.
سيمور (أسقف): 6/111، 112.
سيمون H. Simon: 5/95.
سينيوري: 3/244.
سينييت (ضابط): 4/510.
السيوطي: 1/87، 255، 451، 523. 2/100، 157، 161، 164، 165، 323، 379، 422. 3/86. 5/342. 7/163، 225.

السيوطي جلال الدين: 7/242.
سيون: 5/414.

(ش)

شابولاتور (جنرال): 5/216، 218.
الشابي أبو القاسم: 8/295.
الشابي أحمد: 4/276.
الشابي ابن جدو: 4/276.
الشابي الحاج محمد: 4/276.
الشابي رمضان: 4/276.
الشابي سيدي المسعود: 5/98.
الشابي عبد الصمد: 2/333. 4/275.
الشابي علي: 1/470، 483، 486، 487. 2/332، 333. 4/277.
الشابي علي بن عبد الصمد: 2/333.
الشابي عمار: 4/276.
الشابي محمد المسعود: 1/487.
الشابي مسعود: 4/275، 276.
شاتمان (راهب): 6/288.
شاتو (فنان): 8/414.
شاتوبريان: 7/217.
شاخت يوسف: 5/377، 378.
الشاذلي أبو الحسن: 1/459، 461، 491، 492، 505، 511. 2/147، 436، 438. 3/184. 4/64، 66، 67، 68، 69، 78، 88، 90، 113. 7/133، 139.
الشاذلي محمد: 3/127، 130، 131، 373، 374، 390. 4/213، 214، 375، 439، 440، 462، 482، 483. 5/230، 231، 295، 387، 417، 526. 6/38، 63، 203، 210، 211، 330. 7/320، 346. 8/43، 66، 76، 88، 194، 195، 207، 211، 234، 239، 241، 242، 279.
الشاذلي محمد القسنطيني: 1/284.
الشاذلي محمود: 8/280.
الشاذلي موسى أبو عمران: 2/117، 351.
شارف رقية: 3/93.
الشارف عبد الرحمن: 2/152.
الشارف محمد: 1/325.
شارل الخامس (شارلكان): 1/142، 199، 205. 2/73، 334، 447. 5/61، 62، 115، 127، 136، 404. 6/190، 384.
شارل السادس: 6/193.
شارل العاشر: 5/213، 493. 6/106، 384.
شارلفيل: 6/402.
شارلمان: 6/271.
شارون: 5/169.
شاسلو ـ لوبا: 4/441.
شاصيرو ثيودور: 8/176، 381، 388، 413.
شاصيرو فريدريك: 8/379، 380.
الشاطبي: 2/24. 5/56. 7/35.

الشاطبي إبراهيم: 128/1.
الشاطبي أبو القاسم: 38/7.
شاطرون: 339/5.
الشافعي (الإمام): 536/4. 240/5، 345. 85/7، 176.
الشافعي أحمد: 67/4، 69.
الشافعي الباجي محمد: 796/1 437.
الشافعي عبد المجيد: 144/8.
الشافعي محمد النفطي: 512/4. 576/5. 455/7. 91/8.
الشافعي محي الدين يحيى: 613/5.
شاكر سالم: 349/7، 350. 60/8، 63، 64.
شاكر محمود: 29/7، 30، 31، 220.
شالان د. Challan : 230/7.
الشامي أحمد: 602/5.
الشامي الشيخ: 288/7.
شانتييه: 327/5.
شانزي (حاكم عام): 51/3، 52، 82، 93، 174، 176، 220، 316، 372، 378. 270/4، 326، 403، 493، 517. 195/5، 222، 232، 476. 77/6، 148، 220، 248، 374. 276/7، 406.
شانسيل: 200/8.
شاهين عبد الصبور: 29/7.
شاهين محمد توفيق: 20/7، 22.
شاوش إبراهيم: 437/5.
شاوش حسين بن رجب: 393/1، 417. 368/2، 369.
شاوش رجب بن محمد: 368/2، 369.
شاوش (عائلة): 488/5.
الشاوش عمرو بن محمد: 408/3.
الشاوي عيسى: 108/2.
الشاوي محمد: 79/4.
الشاوي يحيى: 294/1، 296، 359، 367، 373، 429، 449، 450، 453. 17/2، 19، 27، 42، 43، 48، 56، 60، 64، 65، 91، 102 ـ 111، 124، 135، 137، 150، 158، 161، 235، 269، 287، 382.
شائب الذراع (ابن الحسين): 72/7.
شاير: 438/8.
الشباح محمد سعيد: 198/2، 299. 388/5، 574. 371/6.
الشبرخيتي إبراهيم: 71/2. 345/5. 82/7.
شبكة عبد العالي: 97/8.
شبلي حسن: 185/8.
شبنقلر: 219/7.
الشدادي علي: 42/7.
الشدياق أحمد فارس: 231/5، 518، 540، 596، 597، 605. 152/6، 216. 42/8، 51، 52، 253، 196، 269.
الشرايبي إدريس: 299/8.
الشرشالي العابد بن الأعلى: 507/1، 508. 141/4.

الشرشالي مصطفى: 4/533، 537. 533، 537. 5/229، 483، 590. 6/183. 7/105، 106. 8/69.
شرعي باشا محمد: 5/603.
الشرفاوي الرِّزقي: 5/497. 7/80، 81، 181، 443.
الشرقي أحمد بن حسين: 5/391. 7/140.
الشرقي حسن: 7/327.
الشرقي محمد: 4/72، 80، 117، 312، 487، 488، 512. 7/327.
الشرقي موسى: 6/158.
شرمس غبريال: 5/519.
الشرملسي علي: 2/45، 51، 105.
الشرنبلالي حسن: 7/79.
شريبط أحمد: 8/127.
الشريشي الخراز: 1/120. 2/21، 22.
شريط الشريف: 4/98. 98.
شريط عبد الرحمن الكومي: 2/145.
شريف آغا: 1/214.
الشريف إبراهيم بن أحمد: 4/47، 49، 51. 47، 49، 51.
الشريف أبو بكر بن أحمد: 4/47. 47.
الشريف أحمد: 4/48، 51، 184. 5/182.
الشريف بركات: 1/305. 2/334، 335.
الشريف التلمساني: 1/112، 119. 2/232.
الشريف حسين: 5/229، 255، 479، 482، 483، 485، 497، 540، 555، 562، 613. 7/439. 8/79، 179، 311.
الشريف الحسين بن إبراهيم: 4/48، 52، 53.
الشريف حسين بن علي: 4/410، 411. 410، 411.
الشريف حسين خوجة باشا: 1/144، 194، 204.
الشريف سليمان بن إبراهيم: 4/51. 51.
الشريف سيدي محمد: 1/263. 5/120.
الشريف صالح (تونس): 5/520، 602، 616، 617. 7/316.
الشريف طاهر علي: 5/316. 8/135.
الشريف عبد الله: 1/515. 5/485.
الشريف عبد العزيز بن الهاشمي: 4/55، 56. 55، 56، 335، 336.
الشريف عون: 4/408. 408. 5/513.
الشريف غالب: 4/254. 254.
الشريف قدور: 5/573.
الشريف محمد: 5/146.
الشريف محمد الإمام: 4/48. 48.
الشريف محمد الأزهر: 4/48. 48.
الشريف محمد بن إبراهيم: 4/47، 50، 53. 47، 50، 53.
الشريف محمد بن أحمد: 2/30، 46، 47، 130، 144، 145، 364، 421.
الشريف محمد بن أحمد الجزائري: 1/367، 431.
الشريف محمد بن عبد الله: 4/262، 267،

334. 262، 267، 334. 536/5.
الشريف محمد بن علي: 452/5.
الشريف محمد بن محمد: 141/7.
الشريف محمد الصالح بن الهاشمي: 336/4.
الشريف محمد الطيب بن إبراهيم: 48/4، 49، 50، 51، 52. 48، 49، 50، 51، 52.
الشريف محمد العربي: 48/4. 48.
الشريف محيي الدين: 388/3. 247/8.
شريف مكة: 365/6.
الشريف الهاشمي بن إبراهيم: 54/4، 56، 504، 506.
شريف ورقلة: 218/3، 325، 106/4، 207، 329/5، 494. 66/6. 67، 74، 129. 461/7. 216/8، 324.
شريف وزان: 111/4. 240/6. 271/8.
شريفي محمد: 283/5. 16/7، 17. 426/8، 430.
الشريقي أحمد: 513/4. 72/7.
الشريقي حسن بن محمد: 42/7.
الشنشوري عبد الله: 73/6.
شطا محمد بن التهامي: 520/5، 553، 604.
الشطيبي: 138/2، 396، 438.
شعابنة عبد الله: 178/8.
شعبان خوجة باشا: 237/1، 417، 437، 445. 27/5، 28.
الشعراني: 422/2. 67/4. 141/7.
شعراوي هدى: 353/6.
الشفيع الحاج: 71/4.
الشقراني: 356/7، 357، 365، 366، 367، 369، 384.
الشقفة مولاي: 265/1، 518. 150/5.
الشقيري أسعد: 556/5.
شكري حسن خوجة: 175/8، 179، 180.
شلابواتيريز: 434/1. 340/2.
الشلاطي = ابن علي الشريف.
شلبي: 186/1. 58/5، 59.
شلبي محمد: 414/6.
الشليحي: 468/1.
الشماخي: 88/7.
الشطي عبد السلام: 526/5، 540.
الشملالي أحمد: 36/7.
الشملالي عيسى بن علال: 309/8.
شميتي: 406/5.
شنارتز: 381/5.
شنتوف الحاج العربي: 326/7.
الشنفري: 181/2.
الشنقيطي محمد الطالب: 231/4.
الشنوفي المنصف: 586/5، 593. 270/8.
شو (دكتور) Shaw: 166/1، 193، 194، 316، 330، 332، 335. 291/2، 402، 403، 404، 418، 419، 442، 443، 447. 430/5. 9/6، 300.

240/7. 362/8.
شو صبوا فريدريك: 147/6، 148، 186.
شوازني: 416/5.
شودار عقبة: 259/8.
شوراقي: 391/6.
شوفالييه جاك: 454/7.
شوفان محمد: 257/3.
شوقي أحمد: 240/5، 579، 615. 72/8، 84، 138، 198، 225، 240، 277، 447.
الشوكاني محمد: 177/7، 178.
شوون Shuon: 433/6.
الشويرف الحاج عبد الله: 513/4. 66/7.
شيبان عبد الرحمن: 199/3. 272/5.
شيبيو الإفريقي: 43/5. 272/6.
الشيخ عثمان التارقي: 462/7. 38/8، 39.
الشيخ وراد: 466/8.
شيربونو Cherboneau: 70/1، 72، 236، 249، 261، 308، 331، 394، 422. 279/2، 284، 285. 28/3، 44، 45، 313، 319، 340، 406. 27/4، 88، 449، 526. 8/5، 79، 80، 81، 83، 84، 86، 87، 146، 148، 326، 334، 338. 15/6، 20 ـ 23، 27، 33، 45، 47، 51، 59، 90، 92، 93، 168، 172، 191، 195، 211. 49/7، 268، 347، 352، 353، 354.
14/8، 15، 76، 206، 207، 392، 400، 401، 406.
شيفرو Chevrau: 410/6، 411.
شيلر: 403/2.
شيلر ويليام Shaler: 35/1، 174، 338، 339، 342. 9/6، 300.
شيلي: 197/6.
شيلييه (سيدة): 237/7.
شييافينو: 407/8.

(ص)

صابتييه (ساباتييه) كميل: 409/5. 249/6، 279، 322. 30/8، 39، 57.
الصادق باي (محمد): 222/4.
صالح باي: 19/1، 20، 154، 163، 219، 220، 229، 236، 243، 248، 249، 251، 255 ـ 257 ـ 261، 267، 271، 275، 284، 296، 298، 314، 327، 329، 331، 334، 344، 416، 519. 14/2، 172، 201، 278، 279، 282، 283، 284، 317، 338، 339، 368، 419، 446، 447، 448. 23/3، 44، 125، 133، 142، 261، 263، 371، 392. 86/4، 315. 84/5، 89، 93، 94، 148، 239، 327، 335، 337، 342. 210/6. 400/8، 407.
صالح خوجة بن مصطفى: 264/1.
صالح رايس: 145/1 ـ 168.

صالح عبد اللطيف: 5/596.
صالحي سعيد: 3/258.
الصائغي الشريف: 4/336.
الصائغي مبارك: 3/125.
الصائغي موسى العربي: 3/257.
الصباغ عبد الرحمان: 1/88.
الصباغ القلعي: 1/29، 101، 472، 476 ـ 478، 496. 2/112، 114، 115، 116، 118، 129، 162، 208، 359، 363. 8/168.
الصباغ ليلى: 1/8 ـ 56.
صبري الدرويش: 4/59.
الصحراوي إبراهيم: 4/413.
الصحراوي الحاج قدور (آغا): 4/306، 310.
الصحراوي الحاج محمد: 3/143، 144.
الصحراوي (الشيخ): 3/155.
الصحراوي الطيب بن أكلى: 8/383.
الصحراوي (عائلة): 6/303.
الصخري محمد الأندلسي: 2/413، 414، 415.
الصدَّام الناصر: 5/582.
الصدقاوي سعيد: 6/174. 8/50، 51، 61.
الصدّيق: 5/282، 292.
الصديق (سيدي): 5/90.
الصديق عبد الرحمن: 4/537.
الصديق محمد بن أبي بكر: 4/104.
الصديقي أحمد الحبيب: 4/192.
الصديقي المفتي: 1/324.
الصعيدي علي: 1/430.
الصغير أبو الحسن: 1/98، 476.
الصغير أبو الحسن السوسي: 2/112.
الصغير الحسن (سيدة): 6/354.
الصفّار: 1/116.
الصفّار محمد: 1/65. 5/86.
الصفاقسي (السفاقصي) أحمد: 4/125.
الصفائحي إسماعيل: 5/520، 602، 616، 617.
صفر بشير: 3/242.
صفر عبد الله: 1/235، 253، 254. 4/494.
صفراني: 8/318.
الصفروي سعيد (أبو عثمان): 1/102.
الصفصافي الشريف: 4/450. 5/573.
الصقال حمادي: 4/333.
الصقلي أحمد: 1/510.
صلاح الدين: 8/375.
صلاح الدين الأيوبي: 5/417.
الصلح عادل: 5/560، 573. 6/423.
الصلح منح: 5/539، 560.
صمادح ابراهيم: 3/198
الصنهاجي أبو منصور: 5/247، 283.
الصنهاجي علي بن داود: 1/406. 2/40.
الصنهاجي محمد بن أحمد: 2/164.
الصنهاجي محمد بن حماد: 6/59.
الصنهاجي محمد بن داود: 3/201.
الصهاريدي اللحاني: 1/464.

صوالح محمد: 4/416. 5/287، 314.
6/31، 56، 103، 104، 170، 177، 175، 178، 181، 203، 228، 260 ـ 263، 331، 419، 421. 8/49، 308، 346، 347، 348.
الصيادي أبو الهدى: 5/513، 568، 598، 599. 8/91، 118، 119، 214، 315، 218، 253، 269.
صيام زكريا: 8/207.
الصيد سليمان: 8/117، 120.

(ط)

طابوني: 6/151.
طاردو: 6/412.
طارق بن زياد: 6/319.
طاطارو: 1/250، 260. 2/250، 260.
طاغور: 7/217.
طالب عبد السلام: 6/371.
طالبي: 5/433.
الطالبي عمار: 3/213. 5/596. 7/36، 117. 8/45، 70، 112.
طالبي (محامي): 8/460، 461.
الطالبي محمد: 1/47. 2/47.
طاما إيلي: 6/415.
طاهر الحاج محمد: 1/434. 2/434.
طاهرات: 6/259.
الطاهي طاهر: 1/87. 2/87، 157.
الطائي داود: 4/65.
الطبري: 2/424. 7/32.
الطبني محمد: 2/287.
طبيبال عبد العزيز: 5/245، 247.
الطحاوي محمد بن علي: 2/48.
الطحلاوي عمر: 1/507. 2/507.
الطرابلسي عمران: 4/253.
الطرابلسي محمد: 8/231.
طراد الشيخ: 1/471، 484، 486. 2/61، 471، 484، 486.
الطرطوشي: 1/75، 476. 2/75، 476.
الطري علي: 8/344.
الطغرائي الحسين بن علي: 2/181.
طكوك: 3/231. 4/304. 7/366، 445.
طكوك أحمد: 4/270، 271. 7/166.
طكوك بن محمد: 4/271.
طكوك الشارف: 1/223، 4/182، 267 ـ 274، 296، 320، 325.
طلابو (إخوة): 6/440.
الطليعة بنت رابح: 6/343.
الطنطاوي محمد: 5/522، 540، 558.
طه حسين: 5/611، 613، 614. 7/31. 8/183.
الطهطاوي رفاعة رافع: 5/230، 611، 612. 6/183، 193. 7/200.
الطواحني: 2/196. 8/274.
طوبال: 1/7. 2/7.
الطوشي أحمد: 4/192.
الطوطي عبد الرحمن: 4/115. 7/366، 368.

طوكفيل أليكسيس دي: 3/21، 27، 282، 325، 345، 365. 6/282، 283، 284، 285، 290.
الطياب المولود: 5/240. 6/197.
الطيار سيدي علي: 7/25.
الطيار سيدي يحيى: 5/136.
الطيار علي: 4/160.
طيار محمد: 7/90.
الطيب (سي): 8/344.
طيبال: 6/195، 196.
الطيبي حسن بن سلامة: 2/63، 390.
الطيبي الطيب: 3/149.
طيفور محمد: 3/375.

(ع)

العابد عزت باشا: 5/494، 553، 555.
العابد محمد علي: 5/555.
عابدين: 6/135.
عابدين (الشيخ): 4/47، 279.
عابير: 6/235.
عارف باشا: 3/95.
عارف باي: 3/95.
عارف حكمت: 1/89.
عاشور كريستيان: 8/185.
عاشور محمد: 1/488.
العاصمي محمد: 3/99، 100، 101. 4/338، 420. 5/58، 262، 275، 296. 7/26، 27، 46، 47. 8/12، 69، 70، 71، 72، 115.
عاقل محمد: 5/496.
عالية (سيدة): 5/105.
عامر (سيدي): 5/524.
عامر الطاهر: 7/396.
العامري أحمد بن دالة: 8/325.
العامري الحبيب: 6/362.
العامري خليل بن صالح: 7/466.
العامري محمد التلمساني: 2/388.
العامري محي الدين: 4/507.
العاملي محمد الأمين: 5/539.
عائشة: 1/233. 8/318.
عائشة (أسيرة): 8/409.
عائشة بنت محمد: 4/425. 5/140. 6/123، 338، 386.
عائشة (زوج الورتلاني): 2/395.
عبابسة محمد: 8/309.
العبادي أحمد: 1/77، 423. 2/45، 358، 359.
العبادي (عائلة): 2/118.
العبادي محمد بن توزينت: 2/22، 23، 25.
العباس سيدي أحمد: 5/121.
عباس علي خوجة: 6/263.
العباس (عم الرسول ﷺ): 4/284.
عباس فرحات: 5/251، 259، 265، 266، 270، 407، 592. 6/228، 230، 257، 265، 280، 371، 372، 378. 7/207، 210، 211، 215، 216، 267،

271، 272، 274، 305. 26/8، 117، 174، 179، 262.
العباسي أحمد: 239/1، 273، 325، 349. 36/2، 228. 60/3، 126. 371/4، 482. 81/5، 82، 338. 10/7، 40، 43، 49، 346، 347. 8/8.
العباسي (سيدي): 138/5.
العباسي محمد: 60/3، 127. 49/7.
العباسي محمد بن أحمد: 338/5.
العباسي محمد بن محمد: 425/1.
عبدالله (مولاي): 79/7.
عبدالله أبو محمد: 45/1.
عبدالله بن الحسين (ملك): 456/7.
عبدالله (سلطان المغرب): 263/2، 264، 273، 426.
عبدالله الغالب (سلطان): 45/2.
عبدالله القيم (السلطان): 497/1.
عبد الباقي: 21/2.
عبد الباقي (سيدي): 203/3.
العبد حميد: 182/1، 212. 366/6، 425.
عبد الحميد بيك: 497/5. 54/7، 287.
عبد الحميد الثاني: 85/3، 270، 280. 122/4، 123، 124، 126، 135، 263، 297، 303، 380. 247/5، 278، 474، 503، 504، 508، 513، 519، 520، 550، 552، 553، 561، 562، 588، 598، 599. 166/7، 330، 333، 436، 471، 472. 113/8، 214، 215، 218، 253، 269.
عبد الحميد مولود: 435/1، 499.
عبد الرحمن: 174/6. 49/8، 313.
عبد الرحمن (سيدي): 40/5، 147.
عبد الرزاق مصطفى: 21/7.
عبد الستار عبد الوهاب: 35/2.
عبد الصمد الأوراسي (الشيخ): 305/4، 306، 311، 319.
عبد العال: 151/6، 152.
عبد العزيز (الحاج): 50/5.
عبد العزيز (السلطان): 123/4. 112/8، 113، 157، 339، 342، 344.
عبد العزيز (سلطان المغرب): 560/5، 612.
عبد العزيز (الشيخ): 228/3.
عبد العزيز (قاض): 58/3. 424/4، 425. 487/5، 529.
عبد الغفار (سيدي): 53/5.
عبد الغفار الشيخ: 287/7.
عبد القادر (الأمير): 183/1، 202، 220، 223، 224، 260، 267، 268، 275، 296، 301، 335، 337، 345، 347، 367، 418، 421، 480، 514. 6/3، 31، 45، 58، 61، 80، 82، 192، 197، 215، 218، 228، 236، 281، 294، 300، 324، 333، 365، 369، 371، 374. 9/4، 33، 34، 36، 37، 39، 44، 45، 47، 59، 73، 83، 97، 98،

،416 ،413 ،393 ،385 ،369 ،363
.447 ،432 ،429 ،422 ،421 ،417
،68 ،46 ،45 ،42 ،40 ،37 ،15 ،9/7
،116 ،114 ،99 ،98 ،97 ،96 ،94 ،78
،141 ،135 ،124 ،121 ،119 ،117
،159 ،158 ،156 ،150 ،148 ،146
،194 _ 183 ،182 ،170 ،167 ،160
_ 234 _ 233 _ 203 _ 201 _ 196
،323 ،315 ،306 ،294 ،239 ،238
،337 ،329 ،327 ،326 ،325 ،324
،365 ،362 ،361 ،356 ،358 ،352
،382 ،381 ،380 ،378 ،369 ،368
،402 ،401 ،399 ،386 ،385 ،384
،438 ،436 ،424 ،409 ،408 ،407
،465 ،460 ،458 ،456 ،454 ،440
،52 ،43 ،17 ،12 ،10/8 .474 ،469
،96 ،94 ،93 ،92 ،91 ،88 ،86 ،84
،158 ،146 ،107 ،106 ،105 ،104
،196 ،195 ،194 ،193 ،162 ،159
،207 ،206 ،204 ،200 ،198 ،197
،241 ،239 ،234 ،220 ،214 ،208
،261 ،258 ،252 ،246 ، 243 ،242
،273 ،269 ،268 ،264 ،263 ،262
،287 ،283 ،282 ،280 ،279 ،274
،293 ،292 ،291 ،290 ،289 ،288
،315 ،313 ،304 ،303 ،295 ،294
، 331 ،325 ،324 ،323 ،322 ،316
،453 ،439 ،420 ،416 ،414 ،332
.463 ،456

،116 ،115 ،114 ،112 ،111 ،106
،154 ،149 ،143 ،142 ،141 ،139
_ 203 ،199 ،197 ،196 ،195 ،160
،215 ،212 ،209 ،207 _ 205 ،204
،282 ،267 ،255 ،254 ،236 ،235
،373 ،368 ،356 ،354 ،297 ،294
،431 ،430 ،427 ،403 ،401 ،389
،441 ،439 ،438 ،437 ،434 ،432
،485 ،484 ،483 ،451 ،443 ،442
،492 ،490 ،489 ،488 ،487 ،486
،16/5 .522 ،521 ،503 ،495 ،494
،103 ،101 ،100 ،77 ،70 ،35 ،17
،129 ،127 ،122 ،120 ،113 ،109
،235 ،230 ،227 ،224 ،162 ،137
،340 ،334 ،328 ،327 ،307 ،242
،474 ،430 ،417 ،405 ،391 ،386
،486 ،484 ،481 ،478 ،477 ،475
،502 ،500 ،499 ،492 ،490 ،488
،517 ،514 ،513 ،512 ،505 ،503
_ 529 ،525 ،524 ،522 ،521 ،520
،588 ،584 ،576 ،574 ،572 ،570
،20/6 .616 ،609 ،597 ،596 ،595
،81 ،70 ،66 ،63 ،62 ،50 ،46 ،24
،113 ،109 ،108 ،107 ،102 ،83
،148 ،147 ،146 ،145 ،118 ،114
،204 ،201 ،200 ،199 ،185 ،150
،283 ،274 ،224 ،218 ،206 ،205
،329 ،318 ،311 ،308 ،302 ،296
،362 ،361 ،358 ،357 ،343 ،342

عبد القادر (سيدي): 1/270. 5/132، 147.
عبد القادر (الشيخ): 5/15.
عبد القادر (فنان): 8/344.
عبد الكافي أبو عمار: 7/152.
عبد الكافي أبو محمد: 1/484.
عبد الكريم أحمد عزت: 5/601.
عبد الكريم (الشيخ): 8/390.
عبد الكريم محمد: 6/361.
عبد اللطيف (الشيخ): 2/419.
عبد اللطيف (عائلة): 2/200، 292.
عبد المالك (السلطان السعدي): 1/181.
عبد المالك (مترجم): 6/150، 151.
عبد المجيد (سلطان): 5/538، 610. 7/398. 8/86، 268، 283.
عبد المولى (سيدي): 5/119.
عبد المؤمن بن علي: 1/197.
عبد المؤمن (سيدي): 1/264. 5/89.
عبد النبي (الشيخ): 4/232، 233، 235.
عبد الهادف محمد: 4/276.
عبد الهادي (سيدي): 5/147، 553.
عبد الوهاب حسن حسني: 1/31، 105. 2/96، 146، 179، 240. 5/614.
عبد الوهاب محمد (فنان): 8/459، 461، 462، 463، 465.
العبدري: 1/63. 2/396.
العبدلي أبو حسون: 1/203، 272.
العبدلي أحمد: 2/64.
العبدلي محمد: 2/282.
العبدلي محمد بن علي: 1/215، 216، 420، 468، 485، 488.
عبده محمد: 3/84، 85، 94، 134، 242، 268. 4/74، 505، 511. 5/239، 284، 286، 314، 499، 533، 542، 550، 552، 570، 579، 580، 583 ـ 595، 616. 6/74، 239، 252، 253، 323، 350، 422. 7/18، 20، 83، 162، 163، 164، 166، 175، 177، 187، 199، 217، 258، 430، 278، 433. 8/91، 94، 163، 172، 253، 259، 270، 271، 277، 278.
عبدي باشا: 1/235، 244، 254، 277، 327، 330. 2/262. 3/58.
العبسي خالد بن سنان: 1/179، 479، 502، 503. 2/138، 241، 251، 252، 397. 7/335، 449.
العبيدي أحمد: 3/165. 5/259، 391. 7/74.
العبيدي الشيخ: 7/249.
العبيدي الطاهر: 3/165. 5/259، 391. 7/74، 84، 85، 132، 133. 8/95، 100، 239.
عثمان ابن باشا طرابلس: 5/493.
عثمان ابن محمد الكبير: 2/269.
عثمان باشا: 1/436. 2/103، 192، 193.
عثمان باي: 1/222، 223، 404.
عثمان بن عفان: 7/373، 389.

عثمان الحاج: 4/228.
عثمان (الشيخ): 4/233.
عثمان عبد العزيز: 4/52. 7/464.
عثماني عبد الحميد: 4/336.
العثماني عبد القادر: 1/7. 2/64. 5/368.
العجلوني عيسى: 2/34.
العجمي عبد الحفيظ: 4/250.
العجمي مفتاح الدين: 4/489.
العجوز إبراهيم: 1/76.
العدواني محمد: 1/287، 302، 493. 2/331، 333. 4/277.
عدون باسعيد: 5/270.
العدوي حجازي عبد المطلب: 2/37.
العدوي حسن: 7/78.
العدوي (الشيخ): 2/170.
عرابي أحمد باشا: 4/264. 5/233، 499، 508، 519، 542، 549، 610. 6/77. 7/405.
عرب أحمد باشا: 1/140 ـ 145. 2/446.
عربان إسماعيل = أوربان
العربي إسماعيل: 3/255. 5/275، 299. 6/191، 197. 8/144، 202.
العربي علي: 6/244.
العرفاوي: 3/119.
العرفجي (الشيخ): 4/283.
عرفة القيرواني: 1/382.
العروسي محمد: 4/32، 53، 55، 204، 218، 231، 232، 233، 234، 235، 236، 242، 244، 500. 7/123، 391، 356.
العروسي محمدي: 7/448، 468.
العروضي أحمد بن هلال: 1/170.
العريبي (سيدي): 3/31، 228، 238.
العريبي (سيدي البرجي): 8/314.
العريبي علي: 5/276، 608. 8/256، 285، 323.
عزام عبد الرحمن: 5/601.
عزرائيل: 4/67.
عزوري نجيب: 5/611.
عزيز عبد الرحمن: 5/301. 8/309، 452.
عزيزة باي: 8/404.
عزيزة بنت رمضان: 8/404.
العساسي وارث: 2/121.
العساكر محمد: 3/275.
العشعاشي: 7/443.
العشعاشي الحاج محمد: 4/334.
العشماوي: 4/42. 7/323، 337.
العصنوني عبد الرحمن: 3/229.
العطار أحمد = ابن المبارك.
العطار: 2/436.
العطار حسن: 2/37. 5/295، 611. 6/99. 7/324.
العطار سليم: 5/565.
العطار محمد: 2/125، 245.

عطشي أحمد: 6/244 ـ 246، 262.
عطشي أحمد بن قدور: 8/436، 437.
عطشي الحاج أحمد: 5/68.
عطشى مصطفى: 1/469. 2/369.
عفان (سيدي): 1/264.
العفيفي عبد الوهاب: 1/479. 2/35، 50.
عقاب محمد الطيب: 3/13.
العقاد عباس محمود: 5/240. 8/72.
العقباني: 1/45، 124.
العقباني سعيد: 1/52، 119. 2/86، 152. 7/319.
العقباني (عائلة): 2/67، 118.
العقباني قاسم: 1/52، 53، 71.
عقبة بن نافع: 1/197. 7/423.
العقبي أحمد: 5/254.
العقبي الطيب: 3/101، 130، 140، 250. 4/269، 336، 338، 348، 383، 384، 420. 5/200، 254، 255، 256، 257، 258، 259، 260، 281، 292، 293، 311، 312، 476، 483، 484، 529، 595، 600، 602، 603. 6/375، 376، 404، 405، 406، 432، 436. 7/28، 46، 175، 176، 179، 180، 211، 216، 249، 281، 282، 304، 330، 338، 413، 415. 8/12، 69، 94، 95، 102، 104، 107، 108، 109، 115، 116، 196، 211، 217، 227، 228، 230، 231، 237، 260، 267، 268، 417، 442.
العقبي علي بن إبراهيم: 8/239.
العقبي علي بن موسى: 5/262.
العقبي محمد العابد: 5/252، 254.
العقون عبد الرحمن: 8/26.
العقون عبد الكريم: 8/197، 198، 203، 238، 287، 288.
عكاشة: 4/269.
علال ولد مصطفى محمد: 3/119.
علالو: 8/137، 139، 143، 440، 446، 448، 450.
علاوة طالب: 3/143.
العلاوي أحمد = ابن عليوة.
العلج محي الدين: 5/68.
علجية بنت بوعكاز: 1/162، 217.
العلمي أحمد بن المبارك: 3/125.
العلمي الأخضر: 3/146، 147. 5/359.
العلمي محمد: 5/254. 8/115، 231، 260، 277، 287، 373، 374.
العلمي محمد بن عبد الرحمان: 7/170.
العلمي محمد الحفصي: 3/125.
علواش محمد: 3/129.
العلواني: 5/239.
العلوي أحمد: 5/312.
العلوي محمد بن الشريف (السلطان): 1/428.
علي ابن أبي طالب (الإمام): 1/72،

442. 339/2. 16/4، 39، 42، 43، 65، 69، 88، 104، 175، 173، 246، 492. 71/5. 389/7. 328/8، 424.
علي باشا: 229/1، 244، 277، 520.
علي باشا بن حسن: 226/2.
علي باشا بوصبع: 228/2.
علي باي: 229/2، 234. 389/8.
علي خوجة: 23/5.
علي خوجة باشا: 419/1.
علي رايس: 50/5.
علي الشريف الطاهر: 444/8، 445، 446.
علي القاضي المولى: 433/1، 434.
علي يوسف: 605/5، 607، 608.
عليش الشيخ محمد: 37/7، 78، 362، 440.
عليش العلمي: 166/6.
عليش محمد: 249/4، 250، 259، 502.
عليلي محمد الحسن: 12/3، 180. 241/5. 27/7، 33، 62، 147، 206، 263، 280، 285، 440، 443، 449. 428/8.
علية (لالة): 122/3.
العمادي عبد الرحمن: 217/2، 218.
عمار إيميل: 497/4، 530، 531.
عمار يوسف: 153/6.
عمارة محمد: 532/5.
عمارة محمد الطاهر: 226/3.
العمالي أحمد: 26/2.
العَمَّالي حميدة: 43/3، 72، 76، 77، 78، 79، 80، 82، 112، 389. 367/4، 375، 416، 517، 440، 442، 485، 488، 417، 519. 30/5. 186/6. 10/7، 47، 69، 81، 89. 111/8، 195، 277، 280، 281.
العمالي علي: 79/3. 375/4.
العمالي محمد: 79/3.
العمامرة السعيد: 299/5.
عمامو سليمان: 333/4.
العماني خميس: 101/2.
عمر ابن أحمد: 48/2.
عمر باشا: 20/1، 164، 398.
عمر بن الخطاب: 132/1، 133. 16/4، 24، 113، 282. 53/7.
عمر الشريف: 196/3.
عمران السعيد: 380/4.
العمراني محمد الصالح: 154/4.
العمروسي: 507/1.
عمروش جان: 236/5. 186/8، 321، 470.
العمري أحمد بن عمارة: 236/5.
العمودي عبد الرحمن: 505/4. 74/7.
العمودي محمد الأمين: 254/5، 259، 260، 293، 312، 315. 221/6، 326. 95/8، 230، 231، 251.
العموشي إبراهيم: 317/5.

عمي سعيد الميزابي: 4/283.
العنابي: 1/178.
العنابي الحاج الباهي: 5/400.
العنابي حسين: 2/17، 18، 210، 301. 8/113.
العنابي رمضان: 1/324.
العنابي محمد: 3/126. 7/346، 348.
العنابي محمد بن عبد الرحمن: 2/87.
العنابي مصطفى: 1/171، 403. 2/85، 209، 210، 370، 426.
العناصري أحمد: 8/180.
عنان عبد الله: 1/56. 2/222.
عنتر بن شداد: 2/206. 8/137.
العنتري أحمد: 2/338، 339، 340. 5/398. 7/342.
العنتري محمد: 3/127، 375. 4/452.
العنتري محمد الصالح: 1/174، 262. 2/339. 3/126. 5/294، 295، 307، 398، 612. 6/63، 66، 78، 172، 187. 7/197، 198، 206، 342، 344، 345، 348، 353، 354، 451. 8/88، 96.
العنق بكير: 3/242، 245.
العنق عمر: 3/242، 273. 8/95، 231.
العنقاء الحاج محمد: 5/300، 301. 8/309، 472.
العوالي سي الحبيب: 8/151، 152، 153، 154، 155.
العوامر إبراهيم: 4/147، 153. 6/171.
7/123، 155، 173، 289، 335، 336د 343، 356، 389 ـ 393، 395، 447، 448، 449. 8/45، 165، 192.
العوامر عبد الله: 4/504 ـ 506.
العوفي عبد الكريم: 5/350، 367، 371. 8/46.
عون ميشيل: 5/573.
العياشي: 3/201.
العياشي أبو سالم: 1/180، 182، 252، 287، 292، 295، 297، 301، 310، 373، 374، 378، 396، 406، 412، 441، 443، 454، 495، 503، 509، 522، 523، 524. 2/45، 53 ـ 59، 78، 83، 103، 104، 106، 108، 135، 136، 138، 140، 141، 160، 161، 196، 197، 246، 271، 357، 383، 384، 393، 395، 396، 436. 4/248.
العياشي محمد: 7/226.
عياض القاضي: 1/75، 133. 2/28، 29، 80، 205، 223، 230، 330، 360، 361، 362. 5/339.
العيثاوي محمد الدمشقي: 2/56.
العيد محمد = آل خليفة.
عيد (ولي): 1/264.
العيدلي يحيى: 1/88. 5/364.
العيساوي: 4/16.
العيساوي علي: 1/486.
عيسى (سيدي) ـ عائلة ـ: 1/470.

عيسى (عليه السلام): 6/107، 117، 434.
عيسى عنتر: 8/135.
عيسى القاضي: 8/130.
عيشوش: 6/343.
عيني يوسف: 5/443، 444، 452، 466.
عيوشة (زوج الورتلاني): 2/394.

(غ)

غارسان: 6/19.
غاريبالدي: 6/286.
غازويت سيف الدين ثاوي: 5/617.
غازي (ملك): 8/198، 277، 279.
غاشان ش. Ch. Ghachant: 3/346.
الغافقي أبو القاسم: 1/106.
الغافقي عبد الرحمان: 1/197. 6/271.
غالم محمد: 7/381، 384.
غاليان = قاليان: 2/433، 436.
غانم (فنان): 8/438.
الغاياتي علي: 5/485، 609، 617.
الغبريني: 1/306.
الغبريني أحمد: 1/90. 2/221. 7/230. 8/169.
الغبريني عبد الرحمان: 1/83، 84.
الغبريني عيسى: 1/90، 92.
الغراب محمد: 1/219، 220، 271. 2/208.
الغرابلي: 1/124.
غرامو يحيى: 4/532.
الغربي أبو الحسن: 2/150، 402.
الغربي أحمد: 1/158، 396، 400، 405، 417. 2/24، 125.
الغربي عمار: 1/325. 3/126. 5/81. 7/82، 346.
الغربي محمد: 1/121.
الغربي محمد القسنطيني: 1/133.
الغرناطي الشريف: 1/352.
غرناوط محمد بن مصطفى: 5/31.
غروي جورج: 6/145، 147.
الغرياني إبراهيم: 1/296، 398، 437، 523. 2/195، 196.
الغريب عبد الرحمن: 5/258.
الغريبي محمد بن السائح: 2/79.
الغريس مصطفى: 1/513، 515.
الغريسي = الجزائري.
الغريسي أحمد بن السنوسي: 7/75.
الغريسي أحمد بن محمد السعيد: 8/304.
الغريسي أحمد بوطالب: 8/243، 258، 264، 288.
الغريسي أحمد المجاهد: 7/101، 102. 8/12، 96، 196، 283.
الغريسي بوطالب: 8/237.
الغريسي الحاج البشير: 6/362.
الغريسي محمد أبو ناب: 2/22.
الغريسي محمد المعسكري: 7/115.
الغريسي محمد المهيزل: 5/393.
الغريسي محيي الدين (والد الأمير):

1/183، 223، 224، 271، 418، 421، 438، 514. 2/266. 4/30، 44. 5/384، 548، 564، 566. 7/115، 116، 362، 407. 8/9، 162.
غزال = Gsell قزال.
الغـــزال أحمـــد: 1/295، 398، 439. 2/35، 224، 225، 227، 229، 272 ـ 274. 5/400. 8/127.
غزالة: 8/471.
الغزالي: 1/51 ـ 75، 106، 111، 133، 459، 473، 476، 491. 2/132، 170.
الغزالي أبو حامد: 1/48. 3/234، 396. 6/333. 7/80، 121، 144، 159، 445.
الغزالي أحمد: 8/230، 231.
الغزي (الشيخ): 2/168.
الغزي محمد الهادي: 8/276.
الغسال محمد: 5/577، 578.
الغساني الوزير: 1/398، 439.
الغسيري محمد: 7/459.
غفريل بول Gaffarel: 3/347.
غلام الله محمد: 4/117، 413.
غلام الله (نائب): 4/121.
الغماري أحمد: 1/74، 265. 4/253.
الغماري الحاج أحمد: 7/66.
الغماري (زعيم): 8/314.
الغنّاي يحيى: 5/378.
غوبينو: 3/302.
غـوتييـه إيميـل E.F. Gautier: 3/281، 389. 4/304. 5/223، 471، 501. 6/89، 304، 307، 314، 328. 7/306، 321.
غوتييه تيوفيل = قوتييه: 8/377.
غوتييه ليون: 7/171، 208.
الغـوثـي أبـوعلـي: 5/433. 6/334. 8/463، 464.
غودفري ـ ديمونبين: 6/170.
الغول إبراهيم: 7/427.
الغول محمد الحفناوي: 7/68.
غولدزيهر: 6/425.
غومييه أحمد بن مصطفى: 8/178، 413.
غونزاليز: 1/203. 2/366، 367.
غونكور = قونكور.
غيزو Guizot: 5/222.
غينون R. Guenon رينيه: 6/433.
غيور (محافظ متحف): 5/406.
غيوميه Guillaumet: 8/381، 382.

(ف)

فابار: 6/307.
فابر: 6/87.
فاتان كلود C. Vatin: 4/266. 6/14، 275. 8/33.
الفارابي: 2/428.
فارس أحمد: 5/317.
فـارس أحمـد (علـي؟): 8/136، 445، 446.

الفارسي سلمان: 4/104، 288.
فارنييه Varnier: 5/205.
فارير: 7/217.
فارين شارل: 1/519.
فازي ادمون E. Fazy: 6/425.
الفاسي: 5/266، 509. 7/141.
الفاسي أحمد: 1/182 ـ 441، 442، 450. 5/97.
الفاسي أحمد بن إدريس: 4/250، 251، 256، 259، 282.
الفاسي ابن يعلى: 5/393.
الفاسي حمدون: 1/516.
الفاسي سعيد: 6/257 ـ 260. 7/207، 210، 455. 8/174.
الفاسي (سيدي): 1/205، 264.
الفاسي سيدي علي: 5/113، 130.
الفاسي عبد الرحمن: 2/427، 429، 431. 7/36.
الفاسي عبد القادر: 1/426. 2/49، 77.
الفاسي علال: 5/280، 374، 394، 491، 492، 562، 618. 8/182.
الفاسي علي الجمالي: 4/113.
الفاسي الغربي: 1/325.
الفاسي محمد: 1/65، 442، 447، 505. 2/49، 136، 382. 4/59. 5/521. 7/116، 118، 216. 8/290، 146، 299.
الفاسي محمد بن أحمد: 2/160.
الفاسي محمد العربي: 2/42.
فاضل: 3/155.
فاضل مصطفى: 5/314، 518.
فاطمة: 2/395.
فاطمة بنت جبور: 1/255.
فاطمة بنت محمد: 5/452.
فاطمة بنت المدَّاح: 8/471.
فاطمة الزهراء: 1/72. 4/10، 16، 39، 42، 95، 104، 246، 492. 5/71. 7/314.
فاطمة (لالة): 4/36، 37. 5/150. 6/343.
فاغلبون ج: 7/108.
فاليري: 3/21.
فاليه (المارشال) Valé: 3/333. 4/198، 200، 201، 203، 204، 402. 5/77، 215، 337. 6/83، 110، 147، 157، 191. 7/348. 8/87.
فان جيناب Van Ginap: 8/61.
فان سيفرز بيتر P. Van Sivers: 4/105.
فانسان ب.: 8/274.
فانسان بنجامين: 6/51، 90، 153، 356.
فانسان بول: 2/148.
فانفاني: 5/269.
فانون فرانز F. Franz: 5/350.
الفاني سعيد: 1/480. 2/172.
فانيان إدموند: 1/303، 305. 5/231، 326، 340، 348، 382، 384. 6/27، 32، 34، 53، 57، 58، 70، 73، 96، 100، 241. 7/108، 109. 8/15.

فايان (مارشال) Vaillant: 5/187، 188، 191، 194.
فايسات Vayssette: 1/154، 167، 217، 219، 220، 229، 248، 261، 262، 284، 334، 382، 394، 417، 423. 2/54، 61، 265، 266، 335، 349، 357، 419. 4/402. 5/79، 84، 146، 174، 334، 338. 6/47، 65، 66، 92، 173. 7/343، 344، 352. 8/392.
فتّاح: 6/175. 8/49.
فتح الله (الشيخ): 1/285، 437، 438، 494. 7/344.
فتح الباب حسن: 8/130.
الفجيجي إبراهيم: 1/292، 307. 2/179، 296، 377.
الفجيجي أبو القاسم: 1/292. 2/179، 296.
الفجيجي الحاج محمد: 4/228.
الفجيجي محمد بن عبد الجبار: 1/465. 2/253.
فخار إبراهيم: 5/375 ـ 381.
فخار ابن علي: 5/245، 608. 6/56، 144، 176، 241، 244. 7/82، 83. 8/50، 174.
فخار العربي: 5/245.
فخار علي: 3/78. 8/49.
فخار مصطفى: 7/170، 443.
فخارجي عبد الرزاق: 5/301. 8/469.
فخارجي محمد: 5/301، 302. 8/469، 470.
الفراتي عبد العزيز: 2/384.
الفراوسني محمد: 2/112، 208. 7/137.
الفراوسني محمد بن علي: 5/364.
الفراوسني محمد الزواوي: 1/101، 102، 105، 107، 513.
فرج (سيدي): 5/134، 144.
فرج محمود فرج: 1/297. 2/349. 7/79، 207، 393، 394.
الفرجيوي سعدون: 4/86.
فرحات باي: 1/174، 521.
فرحات محمد: 5/429. 8/441.
فرعون: 2/421. 7/242.
فرعون إلياس: 6/16.
فرعون جوني: 3/293، 312. 5/214. 6/11، 15، 16، 17، 18، 42، 48، 147، 154، 155، 174. 8/14، 21، 175، 185، 186.
فرعون فلورين: 6/147.
فرغان (سيدي): 5/85.
فرفارة سالم: 8/419، 420.
فرفارة محمد: 8/420.
الفرفور: 5/528، 566، 569.
الفرقاني الحاج (محمد الطاهر): 8/472.
فرنْسوا الأول: 6/271.
فروخي مصطفى: 5/271.
فرومان Froment: 5/339.

فـرومنتـان يـوجيـن: 6/37، 381، 382، 383. 8/176، 376، 380، 381، 383، 388، 413، 415.
فرويد: 7/217.
فريد بك محمد: 3/85، 179، 4/511. 248. 5/579، 580، 581، 609، 611، 617.
الفريرا محمد (الذباح): 1/213، 214، 265.
فريسون أميري (دكتور): 3/305.
الفريش (سيدي): 5/148.
فريمان ستانلوب: 8/37.
الفزاني ابن عبد الجليل (سيف النصر): 5/494، 579.
الفسيلي سيدي أحمد: 5/85.
فضلاء محمد الحسن: 3/186. 8/141، 426، 428.
فضلاء محمد الطاهر: 2/131. 5/240، 241. 8/145.
فضيل رينيه: 5/202.
فضيلة الجزائرية: 5/439.
الفقي الحاج: 4/228.
فكاي مريم: 5/439. 8/471.
فكري الحاج حمو عبد القادر: 3/119. 6/257، 354. 8/115، 175، 182، 183، 440، 450.
فكري أحمد: 1/44.
فكري باشا محمد أمين: 4/510، 511. 8/91، 265.
الفكون: 1/269، 286.
الفكـــون أحمـــد: 5/229، 230، 382. 6/158، 178، 184، 190، 194، 263، 371. 7/316. 8/10.
الفكـــون حمـــودة: 1/301، 302، 303، 305، 308. 4/402. 5/338، 382. 6/191. 7/348.
الفكـون (عـائلـة): 1/394، 416، 422. 2/349. 3/131. 4/309، 402. 5/375. 8/8، 161، 389.
الفكـون عبـد الكـريـم: 3/134، 201. 4/40، 78. 5/81، 89، 148، 149، 368. 7/82، 139، 157. 8/395.
الفكون عبد الكريم (الجد): 1/519. 2/16، 17، 81.
الفكون عبد الكريم (الحفيد): 1/29، 44، 119، 132، 139، 158، 159، 166، 175، 216، 218، 239، 263، 273، 290، 293، 294، 295، 316، 319، 320، 321، 324، 350، 352، 357، 369، 380، 382، 383، 393، 396، 399، 400 ـ 406، 408، 417، 428، 432 ـ 434، 440، 447، 450، 451، 454، 466، 470 ـ 476، 482، 483، 485، 487، 492، 494، 502، 519 ـ 524. 2/9، 10، 11، 15، 16، 24، 27، 40، 43، 54، 55، 58، 60، 61، 65، 72، 73، 82، 83، 86، 87، 93، 99، 103، 111، 112، 113، 121،

124، 125، 126، 132، 140، 141، 149، 151، 158، 159 ، 160، 161، 167، 174، 195، 196، 205، 212، 214، 216، 223، 226، 241، 246، 252، 254، 268، 269، 279، 287، 292، 326، 355، 356، 358، 365، 383، 389، 390، 402، 405، 423، 437.
الفكون قاسم: 72/2.
الفكـــون محمـــد: 524/1. 126/3. 350/4، 380، 402. 180/6. 478/7.
الفكون محمد بن حسن: 384/5.
الفكون محمد بن حسين: 383/5.
الفكون محمد بن عبد الكريم: 21/2.
الفكون محمد (الجد): 191/6.
الفكون المكي: 166/8.
الفكون يحيى: 72/2، 73.
الفكيرين أبو عمران موسي: 405/1.
الفكيرين عاشور: 430/1. 158/2، 383، 384.
الفكيرين موسى: 73/2.
فلاترز Flatters (عقيد): 111/4، 216، 232، 234، 262، 327. 74/6، 102، 131، 165، 287. 470/7.
فلاح (مستشار): 263/4.
الفلاري إبراهيم: 159/2، 160.
فلامان Flamand: 49/4. 70/5. 41/6.
فلوبير غوستاف: 381/6. 176/8، 376.
فلوري A. Fleury: 609/5، 618. 170/6، 175، 440. 49/8.
الفليتي الأزرق: 368/7.
فليح (سيدي): 25/5.
فنزالي: 355/2.
الفهري (الشيخ): 164/2.
الفوال (سيدي): 147/5.
فوتييه ليون: 101/6، 240.
فوربيقي: 149/8، 156، 168.
فوربيه: 441/6.
فورتان Fortin: 91/6.
فورد: 208/5.
فورميسترو Fourmestront: 17/8.
فورنيل هنري: 307/6، 309، 319، 320، 440.
فورو (ضابط) Foureau: 204/4، 232، 233. 102/6
فوزان جورج: 441/6، 445.
فوشيه ماكس: 236/5.
فوكيه أشيل: 144/5.
فولبرايت Fulbright: 10/1. 11/3، 13، 14، 311.
فولتير: 107/6، 197.
فولير Vollers: 179/3.
فـونتـانـة بييـر: 246/5، 305، 307. 258/7، 280.
فونتين: 411/5.
فونسين Foncin: 349/3.
فونوعيل: 393/7.

فونيل: 6/87.
فيالار Vialar: 5/344، 347. 6/408، 415.
فيالار Vialar (سيدة): 3/293. 5/344، 347. 6/408، 415.
فيبو (كاتب): 8/176.
فيتال Vital: 3/288. 6/285، 444.
فيتزجيرالد: 6/258.
فيجياك شامبليون: 1/309.
فيدرمان البارون هنري: 1/214، 250، 253، 270.
فيدو أرنست Feydeau: 8/175.
فيدير جاك J. Feyder: 5/303.
فيديرب (حاكم): 4/280.
فيديو: 6/382.
فيرديناند: 6/106.
فيردييه (أسقف): 6/137.
فيرمي (قاضي) Fermé: 6/448، 449.
فيرنو: 7/247.
فيرنيه هوراس: 6/381. 8/176، 374، 376، 377، 378، 379، 406، 414.
فيرو شارل Ch. Feraud: 1/42، 137، 176، 193، 217، 220، 223، 229، 248، 249، 257، 265، 266، 267، 275، 286، 287، 301، 302، 305، 316، 334، 470، 518. 2/332، 333، 334، 339، 447. 3/27. 4/495، 526. 5/8، 79، 90، 91، 92، 95، 146، 150، 295، 326، 330، 331، 334، 398. 6/18، 25، 48، 66، 67، 76 ـ 79، 92، 93، 145، 146، 148، 153، 154، 155 ـ 160، 167، 168، 185 ـ 187، 190، 194، 206، 207. 7/342، 343، 348، 349، 355، 416، 462. 8/14، 87، 88، 326، 392، 406، 407، 408، 409.
الفيروزأبادي: 8/169.
فيري Feret (سيدة): 4/105، 312. 6/378.
فيري جول J. Ferry: 3/129، 143، 326، 343، 354، 363، 381، 425. 6/129، 225، 227، 230 ـ 232، 370. 7/91، 167، 270، 430.
فيسينو الإسكندر: 5/238.
فيسيير: 8/126.
الفيشي يوسف: 2/56.
فيصل (الأمير): 7/439، 456.
فيصل بن الحسين: 4/410. 8/80، 81، 461.
فيصل (الشريف): 5/523، 555.
فيصل شكري: 1/8.
فيل Weil: 6/402.
الفيلالي أحمد: 2/337.
الفيلالي الحبيب: 2/198.
الفيلالي عبد الكريم: 1/439. 7/44.
الفيلالي محمد بن عبد الرحمن: 8/277.
فيلالي مختار: 2/398.
فيلو (مستشرق): 6/92.
فيلي ديهير: 5/415.

فيليب ف. F. Philippe: 4/150، 223، 224، 230، 281. 5/98، 420. 7/460، 461، 462. 8/442، 453.
فيليب لويس (ملك): 5/213، 222، 223، 370، 407، 534. 6/23، 87، 201. 8/17.
فيليبير (جنرال): 4/277.
فينوس: 5/404.
فينيار: 6/15، 21، 92.
فينيون لويس L. Vignon: 3/280، 346، 348، 432. 4/111، 260، 262، 293، 312، 313، 352، 417، 473. 5/518، 519. 6/285، 288، 289، 290، 294، 429.
فينييه: 6/384.
فيورموز: 6/48.
فيوري هيرمان: 5/306.
فيوليت موريس M. Violette: 4/493، 536، 537. 6/88، 230، 260، 285، 371، 375، 428، 450. 7/106، 422.
الفيومي علي: 1/479.
فيون (ضابط) Viollont: 7/240، 241.

(ق)

قابو شارل: 6/66، 67.
القادري: 1/31، 36، 358، 376، 428، 427. 2/57، 108، 271، 272.
القادري أحمد: 7/75.
القادري عبد السلام: 3/78. 4/43. 7/323.
قادشو (عقيد): 8/201.
قارنيه Garnet: 7/225.
قارنييه Garnier: 8/31.
قارة علي: 8/408.
قارو هنري H. Garot: 4/28، 44، 58، 68، 85، 87، 90، 105، 111، 178، 179، 180، 181، 237، 242، 273، 300، 303، 312، 353. 6/52، 378.
القاري محمد بن علي: 2/218.
قاستلتي: 6/118.
قاستنبيد يوجين: 3/372. 4/442، 444، 487، 533.
قاستو: 6/229.
قاسم محمود: 6/372.
القاسمي الشيخ محمد بن بلقاسم: 3/53، 89، 94، 107، 112، 171، 185، 194، 218، 220، 221، 222، 223، 225، 229، 230، 267، 268، 272. 4/31، 41، 147، 150، 158، 159، 160، 161، 162، 164، 166، 170، 171، 188، 272، 319، 328، 379. 5/369. 6/334، 341، 431. 7/60، 74، 134، 137، 258، 313، 330، 332، 334، 366، 426، 427، 445، 446. 8/90، 148، 211، 212، 213، 214، 216، 218، 236، 266، 416.
القاسمي عبد القادر: 5/262.
القاسمي محمد بن الحاج: 7/121، 445.
القاسمي محمد بن عيسى: 7/126، 444.

القاسمي مصطفى: 3/223. 4/165، 332، 335، 337. 5/261، 262، 370.
قاضي (عقيد) = بلعربي الشريف.
القاضي محمد: 5/433. 8/310، 312، 314.
القاضي المولى: 6/104.
قافو Gavault: 5/347، 348. 8/129.
قافولي: 8/217.
قاقة التجاني: 8/420.
قاقة عمر: 8/403، 420.
القاكي إبراهيم: 2/57.
قالون: 1/342. 3/212. 7/36.
القالي: 2/180، 189، 190.
قاليبير Galibert ليون: 6/193.
القامة عمار: 7/232.
قاميزو باسكال (طبيب): 2/419.
قان Guin: 2/129، 353. 6/47. 7/322.
قانياج: 6/367.
القايد علي: 5/40.
قايد العيون خليل: 5/243.
القبائلي أحمد: 7/344.
قداش محفوظ: 6/421. 8/26.
قدور أمين: 5/69.
قدورة: 1/258، 405.
قدورة أحمد: 1/300، 357، 365، 389، 399، 403، 404، 413، 416، 419، 420، 449. 2/43، 210، 369، 375.
قدورة الحاج إبراهيم: 1/369.
قدورة سعيد: 1/93، 202، 243، 270، 273، 283، 293، 294، 319، 321، 344، 349، 350، 357 ـ 364، 365، 367 ـ 369، 371، 372، 378، 384، 390، 395، 399، 402، 403، 418، 426، 427، 443، 453، 472، 495، 503، 504، 522. 2/12، 17، 32، 33، 42، 43، 50، 52، 55، 58، 60، 72، 96، 103، 104، 105، 113، 121، 149، 151، 152، 161، 164، 171، 186، 187، 188، 195، 205، 215، 226، 241، 248، 268، 277، 280، 287، 288، 292، 300، 301، 358، 375. 4/391. 5/113، 134، 135، 168، 348. 7/395، 444.
قدورة محمد: 1/283، 325، 357، 362، 363، 365، 366، 370، 399، 417. 2/17، 43، 44، 45، 288، 289، 368، 375.
القديري مصطفى: 3/73، 74، 78، 81، 83. 4/367، 370.
قرافيني (قنصل) Gravini: 4/489، 490.
قرسلي (وزير): 7/268.
القرطبي: 1/133. 2/120.
القرطبي أبو عبد الله: 4/283.
القرطبي سيدي يحيى: 5/92.
قرقوش: 8/439.
قرماز (فنان): 8/438.
قرة محمد: 5/532.
القرومي أحمد: 2/260، 261، 283.

القرومي محمد: 1/204، 401.
القرومي يحيى: 4/525.
القروي عمر: 4/222.
القري أحمد: 1/111.
قريبي ألبير: 5/196.
قريزلي (عقيد): 4/442.
قريشي: 8/438.
قريشي عبد العزيز: 3/129.
قريفي البير A. Grevy: 4/287، 398، 403، 404، 463.
القزادري علي: 5/182.
القزادري محمد: 3/78.
القزازي: 1/505.
قزال ستيفان S. Gsell: 5/350، 405، 406. 6/62، 89، 94، 96، 387. 7/321، 416. 8/412.
القزويني جلال الدين: 2/167، 433، 436.
القسام عز الدين: 6/404.
القسطلاني أحمد: 1/111.
القسطلي: 4/154.
القسطلي أبو عمرو: 2/134.
القسطنطيني الدرويش علي: 1/291.
القسنطيني بركات: 1/89، 107، 108، 110، 299.
القسنطيني رجم: 6/164.
القسنطيني رشيد: 5/316، 423، 453، 466. 8/137، 138، 139، 143، 440، 448، 450، 452، 460، 476.
القسنطيني محمد: 5/135.
القسنطيني محمد بن أحمد: 1/447.
قسوم عبد الرزاق: 1/57.
القشاش: 3/44، 323.
القشاش أبو الغيث: 1/487.
القشاشي صفي الدين: 1/495. 2/55.
القشي: 4/413.
القشيري: 1/106. 2/130.
القصار محمد: 1/124، 183. 2/49، 213.
قطاط محمد: 2/445.
قطاط محمود: 5/432، 458 ـ 465. 8/465.
قطايم الصادق: 1/290، 443. 2/49. 5/387.
قطرانجي عبد الرحمن: 3/108. 4/377. 7/103.
القلاتي حسن: 5/490، 491.
القلال محمد: 5/248، 249.
قلال منصور: 3/105، 163.
قلال المنور: 6/355.
قلاوون أبو بكر: 7/242.
القلصادي علي: 1/95، 111. 2/355، 361، 402، 404، 405، 427. 3/135، 137، 201، 203. 7/283، 287، 286.
القلعي: 5/307.

القلعي بوزيان: 8/332، 335.
القلعي مبارك: 2/64.
القلعي محمد: 1/170. 7/148.
القلعي = الصباغ
قلنتو إبراهيم: 6/414.
القلي أحمد: 1/163، 214، 249. 5/94، 95.
القلي محمد بن جمعة: 7/62.
القلي محمد الصالح: 3/213.
القليبي أحمد: 8/276.
قليليو: 2/429.
قليو (سيدي): 5/84.
القماري خليفة بن حسن: 1/284، 325، 442، 443. 2/49، 68، 74، 77 ـ 79، 84، 85، 98، 162، 241. 8/286.
القماري علي بن سعد: 5/257.
قمر: 1/145.
قمر بنت محمد باي: 1/236.
القميشي (الشيخ): 5/62.
قنان جمال: 3/126، 412. 4/13، 343، 466. 5/219، 235، 244. 6/222، 251، 252، 254، 332، 359، 361، 362، 371، 395، 406، 452. 7/90، 97، 272، 348. 8/228، 229، 242، 249، 338.
قنانش محمد: 5/268، 269. 8/302.
قندوز: 8/206، 331، 416.
قندوز عمر: 6/104.
قندوز محمد: 7/110.
القندوسي = الأعرج.
قندين (فنان): 8/469.
قنطيس (عقيد): 6/96.
القنقاجي (عائلة): 5/488.
قنيش (سيدي): 5/85.
القنيلي إبراهيم الطرابلسي: 1/436. 2/257، 258، 269.
قهواجي مصطفى: 5/182.
قوانار بيير P. Goinard: 4/386، 405. 5/215، 221، 237، 306، 350، 413، 440، 458، 466. 6/116، 132، 138، 285، 291، 319، 395، 401، 403، 404، 420، 434، 436. 8/178، 186، 379، 382، 388، 402، 404، 418، 433.
قوتيه تيوفيل: 6/381. 8/176، 376.
قوتييه = غوتييه.
القوجيلي محمد: 1/203، 204، 228، 335، 373، 393، 398، 403، 407، 410، 411، 414، 445. 2/30، 31، 226، 256، 263، 270، 271، 281، 287، 288، 292، 293، 301، 305، 337، 358، 440. 5/21.
قودان أنيتا: 8/201.
قودفروا ـ ديمونبين G. Demombeyne: 8/131.
قورجو F. Gourgeot: 8/339.
القورصو محمد: 4/333.
قورقوس: 6/15، 21، 45.

قورليو: 6/180.
القوري أحمد الصدراتي: 4/40.
القوري محمد بن قاسم: 1/131.
قوسلان: 5/41، 44.
القوصي هاني بن يصدور: 6/304.
قوفيون Gouvion: 3/184. 4/93، 118، 119، 414. 5/245. 7/434، 478. 8/174، 435.
قوقنهايم: 6/402.
قوكلر Gauckler: 5/406، 407.
قوميه = غوميه.
قونكور: 6/381. 8/200.
قونكور إدمون: 8/176، 376.
قونكور جول: 8/176.
قويسم محمد: 2/349، 384.
قويسم محمد الطيب: 8/473.
قويون (طبيب): 6/81.
قيتفيل (سيدة): 3/446. 8/368.
القيرواني: 2/333، 334.
القيرواني ابن أبي دينار: 7/345.
القيرواني ابن أبي زيد: 7/108، 110، 175.
القيرواني ابن الرقيق: 1/78. 7/354.
القيرواني عرفة: 1/383. 4/275.
القيري بدر الدين: 4/276.
القيطني = الجزائري (عائلة الأمير).
قينار E. Guenar: 7/449.
قينون رينيه: 6/435.
قيوميه: 4/164. 8/414.
قيوميه (فنان): 6/341.
قيون Guyon: 7/225.

(ك)

كاباتو Cabatou: 7/114.
كاباك أنيت: 8/453.
كابوري: 6/101.
كاتب مصطفى: 5/429. 8/441، 452.
كاتب ياسين: 8/175، 185، 187، 299، 452.
كاترمير: 6/19.
كاترو (جنرال): 3/297. 8/27.
كاتنف ناثانيان: 1/167، 168.
كاتون Caton: 5/49.
كاربونيل: 5/307.
كارد جول J. Carde: 4/332.
كارموس: 5/415.
كاروزو (فنان): 8/462.
كاريت (عقيد): 5/326. 6/47، 48، 49، 81، 84، 86، 87، 304، 307، 310، 312، 314، 440. 7/321. 8/30، 36.
كاريه ليون Carré: 8/387، 434.
كارييه مارسيل M. Carré: 4/135، 136، 137، 139.
كاستلان: 8/88.
كاستيلي: 8/414.

كاسو (تركي): 6/406.
كافينياك: 5/181.
كاقايوس: 5/220.
كالو (قسيس): 6/120.
كامبس Cambes: 3/326، 350، 353، 381، 382، 384، 385، 388، 392، 397. 4/527، 6/23، 24، 327. 7/107، 429. 8/114، 247، 248.
كامبل توماس: 2/290.
كامبوزا بول: 1/53.
كامبون جول J. Cambon: 3/34، 76، 176، 350، 381، 383، 384، 387، 393، 395، 397، 421، 433، 447. 4/49، 99، 100، 106، 111، 145، 173، 204، 210، 218، 215، 227، 231، 232، 233، 234، 270، 303، 312، 316، 320، 321، 326، 328، 354، 355، 361، 369، 379، 386، 405، 412، 477، 496، 504، 527. 5/145، 205، 244، 309، 404، 406، 423، 476، 477، 478، 587. 6/73، 98، 132، 163، 165، 233، 349، 364، 365، 407. 7/255، 237، 317، 392. 8/115، 171، 195، 215، 247، 333، 367، 410.
كامبيريو (ضابط): 4/264.
كامل مصطفى: 5/254، 580.
كامو ألبير A. Camus: 5/220، 306. 6/37، 275، 382.
كانتينو: 6/14، 101.
كانيا: 5/406.
كانيا ـ فورستر: 6/166، 262.
الكاهنة: 5/410، 414. 6/64. 7/344.
الكبابطي سليمان: 1/240.
الكبابطي مصطفى: 2/35، 410. 3/41، 58، 59، 72، 73، 74، 77، 83، 95، 136، 139، 338، 443. 4/359، 368، 371، 392، 424، 425، 523، 524. 5/21، 22، 29، 30، 113، 140، 168، 182، 215، 329، 348، 473، 496، 529، 558. 6/182، 184، 358، 359. 7/47، 54، 72، 92، 78، 96. 8/8، 20، 111، 204، 242، 274، 282، 283، 286، 292، 293، 306.
الكبادي العربي: 7/395.
الكبير سيدي أحمد: 8/237.
الكبير محمد (سيدي): 4/85، 225.
الكتاني (محمد بن جعفر): 1/57، 174، 129، 346، 424، 426، 427، 495، 512. 4/192، 504. 7/73.
الكتاني (سيدي): 1/205، 261، 263، 264، 438. 2/14، 284.
الكتاني عبد الحي: 1/52، 62، 92، 115، 371. 2/10، 14، 28، 34 ـ 38، 47، 51، 58، 63، 64، 225، 230، 233، 352، 382. 3/136، 183، 184،

185، 221. 129/4، 165، 245، 246، 247، 255، 256، 335، 337، 478، 488، 507، 510، 512، 513. 262/5، 368، 391، 397، 511، 575، 578. 213/6. 40/7، 41، 42، 48، 49، 52، 53، 54، 57، 60، 61، 63، 69، 70، 71، 72، 73، 125، 126، 142، 143، 363، 444، 473. 83/8، 90، 91، 245، 271.
الكتاني عبد الكبير: 508/4. 58/7.
الكتاني محمد بن إبراهيم: 7/1. 43/7.
كحالة: 235/2.
كحول محمود: 91/3، 92، 132، 135، 183. 77/4، 103، 168، 185، 219، 269، 377، 383، 384، 478، 497، 537. 35/5، 87، 229، 242، 246، 257، 295، 383، 384، 554، 556، 590، 608. 59/6، 195، 378، 404. 105/7، 106، 131، 154، 169، 170، 258، 430، 434، 469. 15/8، 67، 69، 97، 98، 111، 164، 258، 285.
كربوش (فنان): 438/8.
الكرخي معروف: 65/4.
كرد علي محمد: 523/5. 96/8.
الكردي محمد: 348/2.
الكردي محمود: 511/1.
الكردي محمود العراقي: 192/4، 193.
الكرزازي أحمد بن موسى: 88/4، 90.
الكرزازي عبد الرحمن: 90/4.
كرم يوسف: 539/5، 572، 573، 611.
الكرمانلي (عائلة): 494/5.
الكرماني أحمد = بيري رايس: 137/1.
كرمبل (مستكشف): 165/6.
كروزا: 117/6، 120، 122، 128، 131.
كروزيل Clauzel (المارشال): 349/4، 350، 359، 436، 503.
كروشار: 342/6.
كروشار (ضابط): 162/4، 163.
كروللي (عقيد): 91/6.
كرومر (اللورد): 585/5، 587.
كرونفيلد الفريدKronfeld: 474/8.
الكريتلي: 302/6.
الكريتلي إبراهيم باي: 403/7.
كريستلو: 164/6، 166، 194، 221، 232، 262،349، 371، 427.
كريستيلو ألان A. Christelow: 75/3، 76، 401. 71/4، 412، 437، 439، 443، 444، 446، 462، 464، 465، 467، 472، 474، 475، 477، 486، 487، 491، 501، 502، 508، 510، 514، 515، 517، 521، 525، 531، 533. 13/5، 232، 234، 235، 236، 382، 387، 479، 482، 484، 512، 526، 545، 548، 549، 555، 557. 90/7، 91، 93، 99، 102، 164، 167، 197، 284، 326، 364، 365، 371، 376، 377، 378، 379، 446.
كريستني: 413/5.

كريم عبد الكريم: 1/7.
كريّم مصطفى: 6/200.
كريمة بنت حسين: 5/318، 319.
الكريمي محمد بن يوسف: 2/218.
كريميو أدولف A. Cremieux: 3/329. 4/214، 412. 5/284. 6/398، 399، 400، 401، 419.
الكزبري سلمى الحفّار: 5/568.
كزنوفا: 7/313، 314.
الكزولي ولد الحاج محمد: 4/85.
الكسائي: 2/165.
الكستي أبو الحسن: 5/566.
كسرى أنوشروان: 2/200.
كسوس محمد: 4/496.
كسوس محمد بن يوسف: 6/104.
كسيلة: 5/414. 6/64.
الكعاك عثمان: 1/51. 6/59. 7/416. 8/232.
كعب بن زهير: 2/244.
كعبش الطيب: 3/264.
الكفيري محمد: 2/48.
كلارك ميشيل: 5/271.
الكلاعي: 7/354.
كلاين هنري H. Klein: 1/291. 2/447. 5/8، 16، 17، 19، 20، 21، 24، 25، 26، 27، 29، 31، 35، 36، 37، 41، 43، 50، 51، 52، 55، 60، 62، 67، 69، 70، 118، 119، 123، 124، 127، 128، 129. 8/392، 401.
الكلشني محمد بن سعيد: 2/222.
كلنسي ـ سميث جوليا Clancey - Smith: 3/220، 222. 4/55، 148، 164، 166، 182، 321. 6/341، 342، 343، 431. 8/324.
كلو: 8/377.
كلوت بيه: 6/25.
كلوتيلد (أميرة): 8/409.
كلوزيل (مارشال) Clauzel: 1/161، 190. 3/421. 5/77، 100، 101، 157، 160، 161، 162، 213، 329، 333، 340، 402، 496، 515، 530. 6/16، 17، 46، 94، 106، 151، 162، 200، 260، 387. 7/194، 363، 398، 400. 8/332.
كليبير: 5/62، 146.
كليرمون ـ تونير: 6/106.
كليمانت (راهب): 6/117.
كليمنصو جورج G. Clemenceau: 4/184.
كليوباترة سيليني: 8/411، 415.
كليوباطرة: 5/21، 112.
الكماد عبد اللطيف: 1/324.
الكماد علي: 1/324.
الكماد محمد: 2/45، 80، 81، 125، 271، 297.
كمال رايس: 1/464. 5/150.
كمال مصطفى: 5/504، 552.
كنار ماريس M. Canard: 4/498.

101/6. 32/7، 33.
كنال Canal: 398/8.
كنال انطوان: 295/7.
كنال، ج: 135/6.
الكنتي محمد بن المختار: 234/6.
الكنتي المختار: 48/4، 278.
كنون عبد الله: 154/1. 424/2. 75/7.
كهلان: 180/2.
الكواكبي عبد الرحمن: 177/7.
كوباك أنيت A. Kobak: 53/4. 341/6، 388.
كوبروللو: 30/2، 421.
كوبولاني ايكزافييه X. Coppolani: 52/3، 63، 76، 90، 171، 174، 176، 213، 220. 12/4، 24، 29، 32، 38، 39، 45، 50، 58، 60، 64، 67، 77، 78، 80، 84، 85، 88، 89، 91، 92، 101، 102، 108، 109، 111، 113، 117، 118، 120، 125، 126، 147، 149، 153، 156، 157، 159، 161، 162، 168، 169، 170، 171، 173، 176، 178، 179، 188، 192، 208، 215، 217، 218، 220، 230، 231، 234، 235، 242، 245، 247، 249، 250، 254، 256، 257، 259، 265، 266، 267 ـ 272، 275، 277، 279، 290، 292، 293، 299، 300، 302، 303، 305، 313 ـ 316، 318، 319، 321، 323، 325، 331، 352، 361 ـ 364، 369، 419، 420. 8/5، 175، 176، 178، 193، 476، 509، 511. 52/6، 163، 171، 364، 365. 66/7، 148، 323، 330، 331، 332، 432، 367. 423/8، 424.
كوبيرلي بيير Coperley: 269/3، 270، 273. 389/7. 94/8.
كوجان ادمون (شاعر): 201/8.
كوديرة: 383/5.
كور أوغست A. Cour: 491/1، 506. 127/2، 363. 314/3، 316، 319، 321، 414. 90/4، 91، 92، 144، 145، 181، 182، 183، 184، 303، 503، 504. 330/5، 331، 357، 358. 15/6، 18، 23، 22، 28، 57، 74، 78، 186. 386/7، 447. 15/8، 17، 18، 20، 87، 241، 314، 315، 316.
الكوراني نور الدين: 107/2، 135 ـ 137.
كوربيه دوران: 217/5.
كورتان شارل (شاعر): 201/8.
كورتيلمونت جيرفي G. Courtelement: 328/4، 369، 405، 406. 365/6، 366.
كورليو: 478/7.
كوسان: 36/8.
كوفي: 390/6.
كوفي (أثري): 11/6.

كـــوفيـــه Couvet: 4/52، 154، 218، 500، 504. 5/333. 7/390. 8/387.
كوفيه (عقيد): 5/98.
كوك جيمس: 3/279. 6/310.
كوك وينقرون: 5/412.
كوكفيل: 6/280.
كولاس: 4/245، 256.
كـولان غبـريـال: 2/431، 432، 434. 6/26، 32، 59. 7/297.
كولان موريس: 8/333.
كولبير مارسيل Koelber: 5/352.
كـولـون الفـريـد: 3/447. 4/447. 8/369.
كولونا تامي Colonna: 3/33، 304، 311، 330، 340، 349، 352، 419، 421، 425، 427، 428. 5/266. 6/264، 279.
كومباريل: 6/15، 23.
كومبس (أسقف): 6/132.
كوهين: 6/391.
كوهين (مترجم): 6/151.
كويان Coyene: 3/30. 4/210.
كوينار: 5/415.
كيرمابو: 6/131.
كيسنو (سيدة): 3/447.
كيلاني حسن = بوكمية
كيلسترا نيكو N. Kielstra: 6/391.

(ل)

لاباتو: 4/245، 262، 263، 264.
لاباسيه: 6/440، 441.
لابرين: 6/134، 135، 167.
لابوتيير: 5/222.
لاتيلي: 7/268.
لارجو (مترجم): 8/130.
لارشي إيميل: 4/532.
لازيرق: 8/414.
لاسبيس: 6/89.
لاسكاز (قس): 6/120، 121.
لاشيفر: 6/440.
لافاي: 1/181. 2/447.
لافيجيـــــري Lavigerie: 3/210، 342. 4/116، 214، 355. 5/52، 223، 606. 6/7، 35، 117، 119 ـ 133، 134، 136، 137، 138، 139، 209، 217، 285 ـ 288، 311، 428، 430، 434. 8/56، 174، 182، 322.
لافيريير: 4/112. 6/249، 400.
لاقليز جان Lagleyz: 4/225.
لاكرو ن: 6/69.
لاكروا Lacroix: 4/356.
لاكُرْوَا فريدريك: 6/190، 312، 440.
لاكوست روبير: 6/450.
اللالتي محمد: 2/363.
الـلالتـي مـوسـى: 1/467، 473، 477، 485. 2/121، 131، 252، 282،

316، 438، 439.
لالوي: 1/189، 301، 302.
لاليزار: 6/89.
لامارتين: 6/384. 7/217.
لامبير: 6/242.
لامورسيير Lamorcière: 5/333، 334، 385، 535. 6/17، 148، 440.
لاندو روبير R. Landau: 5/428. 8/201، 441.
لانز Lenz: 5/525.
لانسلو كلود: 2/151.
لانغز مارتين: 4/123، 128، 130 ـ 133، 136، 137، 138، 139. 5/312، 504. 6/434. 7/23، 143، 144، 470.
لاَهُوْ سُرُوزْ: 5/452.
لاوست: 6/31.
لاييه E. Layer: 8/321.
اللبلابشي: 2/449.
اللبلباجي أحمد: 5/19، 40.
اللجائي عبد السلام: 4/511. 7/362.
لحمق حسني: 5/265. 6/140، 280، 326، 327، 431. 7/210، 216. 8/186.
لطفي مارتن أستيه M.A. Lautfi: 5/303.
لعيمش أحمد: 4/497، 498، 537. 6/162، 177. 7/32، 95، 106، 110. 8/27.
اللقاني: 7/141.
اللقاني إبراهيم: 2/50، 72. 6/73.
اللقاني محمد: 3/226، 227. 5/254، 490، 491، 529.
اللقاني محمد بن السائح: 8/230، 231، 251.
لكروتز: 5/76.
اللمسي الحاج الحبيب: 1/9.
لواج الشيخ العربي: 7/440.
لوازي Lowazy: 6/412.
لوبران: 3/240.
لوبلان: 5/86.
لوبو Le Beau (حاكم عام): 3/240. 4/413. 6/294، 376.
لوبورجوا Le Bourgeois: 3/326، 343، 353، 354، 434.
لوبورغ ألبير: 8/382.
لوبون غوستاف: 7/171.
لوتورنو: 3/29، 47، 55، 180، 181، 182، 183، 187، 188، 189، 196، 201، 203، 204، 205، 207، 209، 219. 4/30، 144، 302، 358، 453، 455. 5/79، 178، 204. 6/48، 171، 307، 324، 340. 8/32، 62.
لوتي: 7/217.
لوتيلري: 5/306.
لوث Loth (الكونت): 8/474.
لوثروب: 6/238. 7/208.
لودوييه أوغست Lodoyer: 5/13، 14، 15.

لوران جان: 6/381.
لـورنـس: 4/410. 5/555. 7/439، 456.
لورنسو: 6/122.
لـورو هـوق H. Le Roux: 4/38. 6/385. 8/177.
لوس = أليكس لوس.
لـوسيـانـي دومينيـك D. Luciani: 1/97، 470، 503. 2/86، 96، 138، 150، 151، 167. 3/65، 66، 90، 97، 98، 99، 113، 159. 4/158، 380، 532، 533، 534، 535. 5/216، 231، 238، 241، 286، 307، 313، 400، 580، 588. 6/53، 54، 72، 73، 74، 79، 171، 172، 245، 246، 282، 324، 328. 7/105، 109، 148، 149، 200، 292، 431، 432، 458. 8/35، 40، 60، 168، 214، 215، 308، 329، 410، 429.
لوشاتلييه ألفريد Le Chatelier: 3/76، 280، 327. 4/30، 74، 245، 265، 303، 349، 535. 5/480، 481. 6/13، 34، 74، 75، 240، 290، 366. 7/104، 208. 8/33، 331، 332.
لوفران (عسكري): 6/440.
لوفراني (دكتور): 6/404، 405.
لوفوك: 5/306.
لوفيفر شارل: 8/200، 201.
لوقونييه: 5/415.
لومير: 5/303.
لوميرسييه: 5/306. 7/273.
لونغا: 6/84.
لونق Lung: 8/388.
لونْوَا جان Launois: 8/387.
لوهورو (ضابط): 8/321.
لويس بيرنار B. Lewis: 1/140، 187، 198. 5/70.
لويس الرابع عشر: 6/384. 8/373.
لويس السادس عشر: 2/344.
لويس لوقران: 5/557، 561.
ليباتو: 4/273.
ليباير: 1/387.
ليبير (جنرال): 4/223.
ليبيشو أوغست: 3/21، 24. 5/392.
ليبيـن (حـاكـم عـام): 4/354، 355. 8/334.
ليبين (فنان): 8/414.
ليتـو (لـوطـو) شـارل Lutaud: 3/303. 4/185، 328. 6/72، 417، 420. 7/392. 8/40، 335.
ليريس ريمون: 5/458.
ليشيه: 6/101.
ليفر: 1/446.
ليفريل Levrel: 8/388.
ليفنقستن Livingstone: 8/474.
ليفيبور: 8/333.
ليقوييه: 5/415.

ليكليرك لوسيان: 1/250، 252، 258، 260، 298. 2/344، 429، 431، 433، 434، 435. 5/104، 399. 6/51، 59، 96. 7/225، 226، 230، 231، 261، 297.
ليموز: 8/377.
لين: 1/430.
لينو (أسقف): 6/132.
ليو بولد الثاني: 8/409.
ليوتي (غير المارشال): 5/334.
ليوجي ليليستان L. Liogiet: 3/339.
ليوطي = ليوتي: 4/118، 231. 6/55، 75، 76، 134، 136، 387، 435، 447. 8/31، 33، 320.
ليون (نقاش): 8/420، 421.
ليونار روجي R. Leonard: 4/404.

(م)

المأمون: 6/183.
ماء العينين: 6/323.
ماء العينين (الشيخ): 4/279.
الماتريدي: 2/80، 92، 100.
ماتلبري (ضابط): 7/384.
ماتي بول: 7/109.
ماتيس هنري: 8/388.
ماحي (سيدة): 3/445.
مادح إبراهيم: 3/198.
مارتن: 6/15، 22، 313، 392.
مارتن (ضابط): 6/122.
مارتن (مستشرق): 6/27، 38.
مارتن (موثق): 7/225.
مارتي بول: 6/72، 73.
مارتيل شارل: 6/24، 271.
مارتيل (مستشرق): 7/107.
مارتينو: 8/172.
مارجليوث: 31، 313.
مارسيل جان جوزيف: 6/154.
مارسيه جورج: 1/249، 258، 463. 3/286، 327، 343، 344، 351، 352، 354، 355، 356، 358، 362، 391، 418، 420، 423، 427، 430، 431، 433، 434، 435، 450، 463. 5/105، 106، 107، 108، 144، 146، 241. 6/32، 58، 89، 101، 171، 173. 8/357، 364، 389، 392، 394، 396، 398، 412، 420، 429، 430، 431، 432.
مارسيه فيليب: 8/21.
مارسيه ويليام W. Marçais: 1/249. 3/86، 87، 88، 92، 95، 103، 104، 105، 107، 113، 157، 162. 4/304. 5/105، 106، 107، 144، 359. 6/32، 101، 310، 327، 425. 8/396، 398، 420.
مارشان (دكتور): 6/379.
مارك أندري: 8/377.
ماركس كارل: 6/448، 449.
ماركي ألبير: 8/388.
مارمول: 1/137. 2/334. 7/416. 8/362.

ماري (جنرال): 4/206، 223. 6/17.
المازري محمد: 8/286.
المازري محمد بن الطيب البليدي: 2/260، 261.
المازري محمد الديسي: 8/236.
المازني: 2/165.
المازني إبراهيم: 8/72.
المازوني: 1/43. 2/253. 5/373.
المازوني أبو راس: 4/501. 7/61.
المازوني أبو طالب: 4/116، 247، 502، 504.
المازوني أبو الطيب محمد: 2/36.
المازوني (الشيخ): 3/235.
المازوني الشيخ عبد القادر: 8/335، 336، 338.
المازوني محمد: 1/233، 243. 4/48، 56، 62، 256.
المازوني محمد بن الطاهر: 8/309.
المازوني محمد بن علي: 7/53.
المازوني محمد بن علي الشارف: 1/207، 272.
المازوني موسى بن عيسى: 1/75، 462، 489. 2/116.
المازوني يحيى بن موسى: 1/42، 45، 123، 132. 2/67، 112. 4/528.
مازيغ: 6/326. 7/322.
ماس تيريز: 6/378.
ماسكري إيميل E. Masquery: 3/93، 268، 269، 343. 4/111، 112، 234، 302، 323. 5/339، 399. 6/23، 29، 32، 35، 36، 37، 54، 55، 57، 95، 100، 129، 171، 314، 382، 444، 447. 7/61، 78، 87، 388. 8/32، 33، 34، 56، 58، 62، 423.
ماسينيسا: 7/304.
ماسينيون لويس L. Massignon: 3/298، 303، 304، 311، 397، 398، 419، 421. 4/300، 304، 350، 398، 399، 414، 495، 533. 5/177، 485، 526. 6/75، 294، 295، 299، 311، 345، 433، 394، 435، 436. 7/215. 8/15، 28، 180، 340، 341.
ماسيه هنري H. Masse: 5/340. 6/18، 22، 24، 25، 31، 40، 41، 48، 51، 58، 61، 72، 89، 98، 175. 7/107، 108. 8/172.
ماشويل: 6/15، 23، 28، 42، 44. 7/268. 8/14.
ماصول: 6/440.
ماضور محمد: 1/79، 81. 2/185، 226، 228.
ماضوي عبد الرحمان: 2/42، 129، 165، 269.
ماضي (مهدي) علي: 5/452.
ماضي نجيب: 5/444، 445، 465.
ماقيلون ج: 6/65.
ماكماهون: 3/77، 210، 415. 4/453، 517، 519. 5/86، 193، 194، 197،

201، 204، 222، 224، 544، 596.
119/6، 124، 125، 126، 216، 217،
220، 416، 443، 444، 447.
ماكوم خان: 425/6.
مالبو: 247/7.
مالتسان: 478/7.
مالتيرن: 96/6.
مالركي جيمس: 94/6، 275. 451/7.
مالطي عبد الغني: 468/8.
مالك بن أنس (الإمام): 70/1، 78، 473.
42/2، 47، 59، 60، 65. 529/4، 536.
61/6، 65. 81/7، 85، 104، 149.
المالكي أبو بكر: 354/7.
مالكي الحبيب: 120/3.
مامو محمد بن إبراهيم: 408/3.
مامي إسماعيل: 252/5، 311. 70/8.
مامي رايس: 51/5.
مانتران روبير: 137/1، 177، 179، 461.
مانتي إيميل E. Mantis: 339/3.
مانجان Mangin: 116/4.
المانجلاتي: 232/2، 239، 240.
المانجلاتي أحمد: 364/1. 233/2،
247، 248، 277، 280، 305، 358.
المانجلاتي علي: 72/3. 359/4، 489،
524. 184/6. 54/7، 72. 274/8.
المانجلاتي عمر: 367/1، 373. 40/2،
44، 186، 187.
المانجلاتي محمد بن عمر: 431/1.
المانزالي مصطفى (الباي): 265/1.
المانصالي (ماماد) محمد: 175/7.
مانصيل (جندي): 427/4.
مانقي ش. Mangay (ضابط): 158/5.
مانيسمان Manessmen: 525/5.
ماهد (سيدي): 464/7.
الماوردي: 53/6.
الماييني محمد بن راشد: 132/7.
الماييني محمد الطاهر: 162/7.
مايير: 285/6.
مبارك زكي: 412/4. 28/8.
مبارك (سيدي): 136/5. 127/7، 337.
مبارك علي: 237/8.
مبارك علي (الشيخ): 81/7، 200.
المبارك محمد: 521/5، 522، 524.
147/8، 148، 162، 166، 273.
المبارك محمد بن محمد: 522/5.
المبارك محمد الطيب: 521/5، 522.
المتليلي الحاج موسى: 284/4.
المتليلي مولاي سليمان: 283/4.
المتنبّي: 213/2، 218، 233، 259،
303. 534/5. 214/7. 218/8.
المتوكل محمد (ابن أبي تاشفين): 72/1،
73، 74.
المتيطي: 133/1.
المجاجي: 270/1، 271.
المجاجي أبو علي: 358/1.
المجاجي البها الحاج رحو: 314/8.
المجاجي عبد الرحمان: 29/2، 30، 71،
388.

المجاجي محمد أبهلول: 1/268، 278، 344، 359.
المجاجي محمد بن علي: 1/202. 3/237. 7/440.
المجاسي المجاجي: 2/18.
مجاهد زكي محمد: 4/57، 131. 5/524. 7/74، 280.
المجاوي عبد الله: 5/529. 8/9.
المجاوي عبد القادر: 3/34، 72، 88، 91، 95، 110، 125، 126، 128، 129، 130، 131، 132، 133، 136، 142، 143، 152، 197، 233، 267، 268، 272، 287، 379، 390، 402. 4/338، 373، 384، 467، 471، 472، 484، 485، 487، 514، 527، 533. 5/232، 233، 235، 239، 246، 277، 289، 314، 475، 489، 498، 512، 548، 549. 6/28، 38، 103، 144، 209، 216، 220، 223، 232، 241، 331، 333. 7/10، 24، 74، 76، 102، 114، 146، 149، 153، 157، 158، 196، 173، 196، 197، 213، 252، 277، 289، 280، 332، 409، 445. 8/11، 42، 43، 45، 58، 66، 69، 77، 94، 96، 97، 98، 103، 118، 165، 170، 193، 210، 211، 214، 217، 219، 249، 259، 260، 276، 474.
المجاوي محمد: 4/487، 504. 7/327.
المجرادي محمد: 2/160.
المجيري أحمد: 2/51.
المحاسني يحيى: 2/218.
محبوب محمد بن بلقاسم: 7/34.
المحبي: 1/140، 371، 372، 375. 2/17، 28، 43، 48، 53، 55، 56، 58، 59، 105، 106، 108، 161، 212، 217، 222.
المحجوب البهلول بن عمر: 7/34.
المحجوب محمد: 5/578.
المحجوبي علي: 6/288.
المحفوظ الزواوي محمد: 2/407.
محفوظ محمد: 5/503، 575. 7/129، 135، 205، 328، 473. 8/221.
محمد الأمير الكبير: 1/20.
محمد باشا: 1/235، 230. 2/286، 339. 5/16.
محمد باشا بن عثمان: 1/253.
محمد باشا (تونس): 7/337.
محمد باي: 2/230.
محمد بن حسين (باي): 1/437.
محمد بن الشريف (السلطان): 1/445. 2/193.
محمد بن عبد الله: 5/511.
محمد بن عثمان (الباي): 1/257.
محمد الحاج (مرابط): 1/440، 483.
محمد الخامس (السلطان): 8/198.
محمد الخامس (سلطان عثماني): 5/504.
محمد خان (السلطان): 2/161.

محمد خوجة الحاج: 1/237، 283.
محمد خوجة الدولاتلي: 2/189.
محمد (السلطان العثماني): 2/108.
محمد الشريف (سيدي): 1/278.
محمد الشيخ (السلطان): 1/498.
محمد (ﷺ): 1/52، 63، 66، 68، 69، 74، 99، 100، 101، 103، 104، 105، 108 ـ 110، 235، 347، 353، 447، 480، 497، 508 ـ 510، 515، 520. 2/24، 27، 28، 60، 81، 112، 121، 123، 133، 137، 140، 141، 146، 172، 174، 176، 186، 189، 221، 222، 240، 244، 245، 246، 248، 249، 250، 281، 323، 326، 327، 328، 329، 342، 347، 360، 387، 389، 392، 412، 417، 419، 423، 424، 437، 444. 3/140. 4/10، 16، 17، 19، 23، 39، 43، 59، 65، 67، 69، 88، 90، 95، 96، 120، 136، 144، 174، 175، 176، 193، 238، 240، 241، 243، 257، 276، 282، 288، 363. 5/339، 345، 341، 434، 450، 566. 6/113، 115، 116، 117، 168، 311، 323، 350، 357، 361، 362، 429، 431، 452. 7/9، 30، 44، 65، 66، 97، 136، 137، 138، 146، 161، 170، 174، 176، 186، 291، 313، 314، 341. 8/22، 24، 48، 105، 123، 130، 149، 206، 235، 240، 290، 309، 316، 327، 338، 339، 341، 423، 424.
محمد عثمان باشا: 1/29، 240، 334، 344، 372، 425. 2/228. 7/418.
محمد علي باشا (والي مصر): 1/20، 164، 452، 453. 2/377. 3/406. 5/515. 6/24، 183، 215، 442. 7/104، 107، 206، 207، 363، 460.
محمد الكبير: 1/19، 20، 143، 154، 168، 181، 183، 184، 194، 200، 207، 208، 211، 229، 236، 239، 250 ـ 252، 255، 258، 260، 275، 280، 281، 292، 293، 294، 296، 298، 299، 304، 310، 314، 316، 326، 328 ، 329، 336، 420، 469، 512. 2/26، 84، 171 ـ 175، 190، 201، 242، 250، 254، 255، 258، 259، 282، 283، 341، 343، 346، 347، 379، 385، 419، 440، 446. 5/101، 103، 327، 340. 7/360.
محمود: 1/233.
محمود الثاني (السلطان): 1/452، 453. 7/255، 398. 8/87، 157، 241، 264، 407.
محمود (الجزائري): 5/503.
محمود خان (السلطان): 1/147.
محمود عبد الحليم: 4/65. 7/313. 8/432.

المحمودي سوف: 579/5.
المحمودي غومة: 579/5.
محـي الدين علي: 533/4.
محيسن محمد سالم: 35/7.
المختار عمر: 198/8، 278.
المختاري: 447/1. 81/2.
المختاري بن عودة: 511/5.
المختاري مصطفى: 329/7.
المختالي أبو القاسم: 125/3.
المخفي محمد: 380/7.
مخلوف (سيدي): 264/1.
مخلوف علي: 44/3.
مخلـــوف محمـــد: 383/2. 192/4. 618/5. 473/7.
مدحت باشا: 510/4. 422/6.
المدني: 153/6.
المدني إبراهيم سراج: 197/7.
المدني أحمد توفيق: 14/1، 29، 159، 281، 284، 334، 344، 362، 372، 417، 425. 103/2، 405، 420. 7/3، 100، 248، 249، 250، 259، 273. 126/4، 131، 418، 419، 430، 448، 461، 492، 498، 525، 537. 16/5، 61، 201، 202، 206، 207، 244، 245، 246، 247، 251، 252، 253، 255، 260، 264، 267، 271، 273، 276، 280، 282، 283، 286، 287، 288، 294، 296، 310، 311، 312، 313، 316، 421، 422، 423، 425، 426، 427، 429، 432، 455، 491، 582، 600. 138/6، 372، 406، 432. 61/7، 106، 168، 170، 265، 304، 306، 308، 311، 315، 329، 338، 354، 402، 415، 417، 419، 420، 421، 423، 434، 457، 458. 28/8، 67، 69، 70، 72، 94، 102، 107، 115، 116، 121، 122، 143، 173، 224، 225، 230، 231، 260، 267، 277، 285، 306، 416، 417، 430، 456، 457، 458، 459، 460.
المدني بن خليفة: 575/5. 73/7.
المدني بن الشيخ الديسي: 258/7.
المدني سراج الدين: 59/7.
المدني ظاهر الوتري: 56/7.
المدني (عائلة): 490/5.
المدني علي بن ظافر: 512/5، 575.
المدني علي بن ظاهر: 42/7، 72.
مدني فضيلة: 471/8، 472.
المدني (قائد): 205/6.
المدني محمد أحمد: 125/4.
المدني محمد ظافر: 123/4، 124، 125، 297. 503/5، 504، 513.
المرابط محمد: 426/1.
مراد باشا: 216/1، 521.
مراد باي: 217/1.
مراد الثاني: 439/8.
مـــراد رايـــس: 140/1، 198. 70/5. 344/7.

مـراد علـي: 4/130، 138، 301، 329، 412. 5/64، 65، 200. 6/59، 264، 265، 377. 7/20، 21، 22، 412، 413. 8/270.
المـرادي محمـد خليـل: 1/291، 361، 431. 2/32 ـ 35، 48، 59، 186، 225، 226، 227، 231، 391، 392.
المراشلي: 3/232.
المراكشي محمد: 1/66.
المراكشي محمد إبراهيم: 5/148.
المرايشي سيدي عبد الرحمن: 5/66.
المربوسي: 1/264.
مربوني: 3/23.
مرتاض عبد المالك: 8/156.
المرتضى: 1/241.
المرتضى (عائلة): 1/399.
المرتضى عبد: 1/300.
المرتضى عبد الرحمن: 1/357، 366، 370. 2/44، 187، 225، 228، 375.
مرحوم عزيز: 6/242.
مرحوم علي: 5/239، 245، 247، 249، 251، 252، 254، 257، 258، 264، 272، 275.
مرداسي إبراهيم: 5/245.
مردوشين: 6/134.
مرزوق (سيدي): 5/136.
المرزوقي محمد: 2/380.
مرسلى سكالي: 6/120.
المرسلي (سيدي): 8/133.
مـرسلـي الطيـب (طبيـب): 3/387. 4/408، 409. 5/314. 6/223، 228، 231، 232، 233، 236، 338، 371، 378. 7/208، 209، 237، 252، 265، 266، 267، 271، 272. 8/174.
المـرسـي أحمـد: 1/463. 2/388. 4/67، 113. 7/139.
مرسيه جورج = مارسيه.
المرصاوي أحمد بن محمد: 2/410.
المرغولي (الشيخ): 8/467.
المرغيتي محمد السوسي: 2/409.
المرموري الحاج بكير: 3/242.
المرموري حمو بن عيسى: 3/273.
المرموري الناصر: 5/381.
مرمول = مارمول.
مَرَنْقو: 6/440.
المرواني علي: 1/450.
مريبو: 6/94.
مريم بنت ابن نيكرو: 1/236.
مريم (السيدة): 6/434.
المريني إبراهيم: 1/141، 306.
المريني إبراهيم أبو علي: 1/137.
المريني أبو الحسن. 7/313.
المريني أبو علي إبراهيم: 2/333، 334.
المريني أبو عنان: 7/340، 344.
المريني أبو يعقوب: 4/246.
مـريـوش أحمـد: 3/13، 101، 140.

128/4. 95/5، 254، 272، 275، 311، 313. 281/7. 217/8، 231، 417.
المزاحي: 105/2.
مزارجان J. Mazard: 411/8.
المزاري إسماعيل: 356/7، 359، 364، 380، 381، 382، 385.
المزاري بن عودة: 97/8.
المزاري (سيدي): 250/1.
المزاري محمد: 302/6. 82/7، 365، 371، 382.
المزغنائي الحاج محمد الحضري: 192/2، 193.
مزهود أحمد: 409/7.
مزهودي إبراهيم: 255/3.
مزيان عبد السلام: 103/6، 263.
مزياني الحاج علي الحذيفي: 275/7.
المزيلي محمد: 129/2، 130، 325.
المزيلي محمد الجوزي: 21/1.
المسبح بركات: 432/1.
المسبح عبد اللطيف: 219/1، 400، 422، 520. 86/2، 87، 125، 139، 140، 187، 405، 406.
المستغانمي بدر الدين: 256/4.
المستغانمي عمار: 390/1، 396، 405. 227/2، 370، 375.
المستغانمي قدور بن سليمان: 369/4، 513.
المستغانمي محمد: 162/2، 258.
مسطول محمد: 269/5.
المسعدي عبد القادر: 46/8.
المسعود (سيدي): 128/5.
المسعودي: 221/2. 230/5. 32/7، 321.
المسعودي العربي: 103/6، 104، 263، 304.
مسلم (الإمام): 61/6.
مسلم بن محمد: 70/6.
المسناوي محمد: 34/2.
مسيخ بشير: 179/6.
المسيسني: 205/7، 206.
مسيلمة الكذاب: 332/7.
المسيلي عبد الجليل: 117/2.
المشدالي أبو القاسم: 85/1.
المشدالي أحمد: 48/5، 49.
المشدالي محمد أبو الفضل: 44/1، 45، 57، 84، 85، 87، 88، 110، 111، 113، 119، 127.
المشرفي أبو حامد (محمد العربي): 80/1، 177، 202، 243، 268، 273، 346، 359، 420، 421، 404، 517. 13/2، 14، 39، 266، 279، 299، 349، 378. 77/3، 110، 237. 396/4، 411، 417. 106/5، 475، 574. 281/6. 40/7، 41، 42، 56، 68، 72، 97، 99، 100، 101، 203، 205، 259، 302، 303، 312، 313، 314، 315، 356، 362، 361، 363، 396،

403، 404، 405، 406، 407، 440، 444، 459، 465. 44/8، 131، 165، 204، 220، 221، 233، 269، 292.
المشرفي الحاج محمد: 405/7.
المشرفي (عائلة): 58/3. 391/5، 488.
المشرفي عبد القادر: 183/1، 347، 420. 36/2، 132، 133، 195، 198، 338، 378، 385. 110/3. 40/7، 325، 407.
المشرفي محمد بن عبد الله: 130/8، 131.
المشرفي محمد الطاهر: 36/2، 133. 41/7.
المشرفي محمد المصطفى: 485/4. 101/7.
مصالي الحاج: 185/4. 268/5، 269، 271، 281، 299، 600، 601. 221/6، 378، 452. 211/7، 216. 117/8، 262، 450.
مصباح (سيدي): 50/5.
المصراتي علي مصطفى: 493/5، 579. 397/7.
المصري عبد الرحمن بن سليمان: 97/8.
المصري علي أبو الحسن: 55/2.
مصطفى باشا: 249/1، 419. 107/2. 46/5، 71، 347، 349، 405، 413. 398/7. 129/8، 368، 400.
مصطفى باشا (داي): 392/6.
مصطفى باشا محمد: 78/3، 162.
مصطفى بن إبراهيم (الأمير): 347/5.
مصطفى بن الهاشمي = الجزائري.
مصطفى خوجة: 434/1، 435.
مصطفى خوجة بن حسين: 340/2.
مصطفى (السلطان): 429/1.
مصطفى محمد المصري: 259/7.
المصمودي إبراهيم: 75/1. 109/5.
المصمودي أبو محمد عبد السميع: 125/1.
المصمودي محمد بن أحمد الحسني: 118/1، 120، 121.
مطاهري ابن الصادق: 108/3، 109، 163.
المطماطي سليمان: 304/6. 319/7.
المطماطي محمد: 93/1، 358، 359، 360، 361، 370، 378.
مطيبع الشيخ: 281/7.
المطيعي محمد نجيب: 70/7، 151.
المعاتقي بلقاسم بن محمد: 507/1. 141/4، 142، 188.
معاوية: 42/4.
المعتصم (العباسي): 14/1.
معريش محمد العربي: 13/3. 99/4. 351/6، 391. 220/7.
المعسكري أحمد بن حنفي: 178/2.
المعسكري عبد الرحمن: 21/1.
المعسكري محمد: 127/2.
المعسكري محمد بوزيان: 517/1.
معطى الله محمد الزواوي: 297/8.

معمر علي بن يحيى: 3/275.
معمر علي يحيى: 5/579.
المعمري: 8/183.
معمري أزواو: 8/434، 435، 437.
معمري بوسعاد: 8/434.
معمري الحاج علي: 8/434.
معمري قانة: 8/434.
المعمري محمد: 5/489. 6/103، 162. 8/33، 434، 435.
معمري محمد أرزقي: 8/434.
معمري مولود: 8/175، 185، 321.
معنصر محمد الميلي: 7/12، 409، 410، 411.
معيزة (الشيخ): 3/143، 144، 155.
المغراوي أبو فارس عبد العزيز: 8/464.
المغراوي أحمد: 1/132.
المغراوي أحمد بن زكري: 3/96.
المغراوي حمزة: 1/477.
المغراوي محمد بن أحمد: 1/202، 504. 2/349.
المغراوي محمد بن عبد الرحمن: 1/379.
المغراوي محمد بن يحيى: 1/95.
المغراوي محمد شقرون: 2/22.
المغربي أبو القاسم: 1/480.
المغربي أحمد: 1/430.
المغربي الحاج البشير: 4/143، 146، 154، 188.
المغربي خليل: 2/225.
مغربي عبد الغني: 5/303، 304، 305.
المغربي عبد القادر: 5/606. 7/174، 177. 8/41، 235.
المغربي محمد الصالح: 4/146.
المغربي مسعود: 7/39.
المغربي يوسف بدر الدين: 8/280.
المغزّي (الشيخ): 5/135، 136.
المغوفل سيدي بوعبدل: 3/238.
المغوفل محمد (بوعبدل): 2/116، 118، 125، 133، 248، 249، 253، 327، 351، 352.
المغيلي: 7/393، 395.
المغيلي (عائلة): 2/67.
المغيلي محمد بن عبد الكريم: 1/44، 53، 54، 55، 57، 58، 71، 88، 97، 119، 121، 123، 132، 134، 151، 450، 451، 519. 2/33، 69، 149، 152، 388. 4/279. 6/361.
مفتاح أحمد: 5/391. 7/84.
مفتاح عبد الباقي: 3/113، 226. 4/191، 235، 499. 5/280، 395. 7/38، 124، 125، 148، 329، 395، 443، 448، 467. 8/239، 420.
مفرّج (سيدي): 5/85.
المقايسي حمودة: 1/419، 431. 2/36، 37، 42، 51. 3/72، 77. 4/371، 489، 524. 5/37. 6/184. 7/54، 288.
مقبل محمد بن السعيد: 6/166.

مقدم مبروك: 5/371.
المقراني: 1/163.
المقراني أحمد بومزراق: 3/200. 5/484، 560، 608. 7/103، 403، 428، 444. 8/326، 227، 328، 397.
المقراني (أسرة): 6/341.
المقراني الحاج محمد: 3/97، 108، 192. 4/71، 161، 268، 307، 443. 5/558، 559، 560. 6/35، 385، 386. 7/474، 477. 8/107، 177، 326.
المقراني الونوغي بومزراق: 7/103، 444.
المُقْري: 5/488.
المقري أحمد: 1/45، 59، 61، 81، 131، 177، 294، 296، 303، 349، 354، 357، 369، 371، 372، 375، 378، 401، 402، 406، 426، 428، 453، 454، 522، 524. 2/10، 15، 17، 28، 33، 34، 45، 48، 49، 56، 60، 68، 82، 83، 94، 98، 99، 101 ـ 104، 106، 108، 111، 161، 173، 188، 195، 201، 202، 205، 212، 233، 235، 239، 240، 250، 254، 263، 268، 276، 287، 288، 289، 295، 297، 303، 323، 324، 327، 328، 329، 330، 331، 335، 356، 360، 361، 362، 382، 405، 412. 4/248. 7/80.
المقري سعيد: 1/273، 321، 349، 350، 357، 360، 361، 376 ـ 379، 384، 390، 402. 2/12، 17، 28، 32، 33، 42، 45، 103، 120، 121، 122، 205، 206، 213، 214، 223، 266، 420.
المقري (عائلة): 1/400. 2/67، 118. 5/488.
المقري محمد: 1/56، 427. 2/223، 382.
المقريزي: 2/396.
المقطاعجي محمد خوجة: 5/124.
المقلش محمد: 1/221.
مقناوة الشريف: 5/87، 89، 147، 149.
مكارثي: 5/349. 6/95، 134.
المكتابجي محمد خوجة: 1/327. 5/117.
مكتوت الحاج علي: 8/389.
المكناسي سيدي بن علي: 5/511.
المكناسي محمد: 1/517.
المكودي: 2/165.
مكي الجنيد أحمد: 6/233. 8/230، 231، 250.
المكي الشاذلي: 5/274، 500، 601، 616. 6/405.
مكي طاهر أحمد: 2/222.
المكي عبد الله: 1/120.
الملا علي: 1/494، 523.
الملاري: 1/65.

الملالي محمد: 1/76، 77، 95، 472.
2/95، 113، 118، 355، 359، 363.
الملطي: 2/402، 427، 428.
الملوي: 2/150.
الملياني: 8/237، 318.
الملياني إبراهيم: 1/265.
الملياني أحمد بن يوسف: 1/25، 188، 191، 290، 459، 461، 462، 464، 465، 466، 469، 473، 476، 477، 495 ـ 498، 502، 504. 2/114، 115، 116،133، 147، 162، 253، 359، 360. 3/107، 232. 4/67، 78، 79، 88، 104، 113، 298، 488، 492، 493. 5/126، 359، 364، 488. 6/296. 7/73، 147، 148، 395.
الملياني الحاج محمد: 6/184.
الملياني محمد ولد قويدر: 8/349.
المملوك العربي: 8/332، 333.
مناصرية يوسف: 3/370. 4/98. 5/483، 576. 6/289، 409، 413، 417، 419.
المناطقي عبد الرحمن: 1/264.
منامش: 5/452.
المناوي محمد الحاج: 1/461. 2/21، 158.
المنجد صلاح الدين: 2/409. 7/439.
المنجرة إدريس: 1/428.
المنجور أحمد: 1/380، 381، 383، 425. 2/135.
المنداسي سعيد: 1/172، 420، 428. 2/173، 174، 175، 213، 239، 240، 244، 265، 266، 289، 298، 299، 316، 389. 8/464.
المنذري: 1/106.
المنزالي مصطفى: 7/359.
المنزلي (الشيخ): 4/47.
المنزلي علي بن عمار: 4/48.
المنزلي محمد: 7/146.
المنصور الذهبي (سلطان): 4/61.
منصور (سيدي): 1/266، 271. 5/130، 144.
منصور عبد الحفيظ: 1/7. 2/382.
منصور علي: 7/87.
المنصور يعقوب: 4/65.
المنصوري (ثائر): 8/326.
المنصوري محمد الطاهر: 7/152.
المنفلوطي لطفي: 5/240.
المنقاري يحيى: 2/107، 108.
منهالند كيم: 3/14.
منوار عبد الرحمن: 4/502.
المنور محمد: 5/522، 529.
المنوني محمد: 1/7، 494. 2/58، 134، 240، 300، 306. 5/576، 578. 7/42، 43، 199، 200، 204، 205، 314، 315، 403، 404، 405، 406، 407، 408، 449، 466.

المنياري علي: 1/325.
المنيمش عبد الرحمن: 8/468، 469.
المهاجري علي: 2/442.
المهاجي الطيب: 7/84، 455.
المهدوي عبد العزيز: 2/141.
المهدي: 1/438. 4/36. 8/324.
المهدي السوداني: 3/85. 4/158، 172، 340، 405. 4/264. 327، 5/233، 508، 510، 519، 550. 6/77. 7/405.
المهدي الشيخ محمد (السلطان): 1/424، 435.
المهدي الشيعي: 7/375.
مهدي عبد الحميد: 8/117.
المهدي عبيد الله: 6/47.
المهدي عمر: 5/420.
المهدي محمد: 2/300، 301.
مهندس: 4/413. 6/376.
موافي: 7/144.
الموافي محمد إسماعيل: 4/133.
الموانى (باشاغا): 6/124.
موبا Maupas: 5/349.
موباسان: 6/381.
الموبل محمد الحاج: 1/325.
موت ـ كابرو ميترو M. Motte- Caprou: 7/354.
موتاينو: 5/138.
موتيلانسكي: 3/130، 132، 135، 141، 145، 146، 148، 149، 150، 152، 153، 156، 188، 390، 391. 4/234. 5/326، 339. 6/15، 22، 27، 32، 38، 39، 40، 53، 55، 60، 69، 99، 102، 171، 390. 7/108، 109. 8/32، 34، 115، 428.
موجان Maugin: 5/487، 488.
موجان (ضابط): 4/118، 198.
المورالي الشاذلي: 3/242، 274.
المورالي محمد: 5/488.
موران مارسيل M. Morand: 3/99. 4/533، 535، 536. 6/26، 328، 100. 7/105، 109. 8/28، 40.
مورقان: 2/447.
مورقان جورج: 1/140، 151، 198.
مورقن: 5/8.
موريل جون: 3/43. 6/339.
موريلي: 6/83.
مورينو: 6/285.
موزدروس باي: 6/425.
موزينو: 5/452.
موساوي جوهر: 8/180.
موسوليني: 6/376.
الموسوم (الميسوم) أحمد المختار: 3/233. 4/73 ـ 76. 7/136، 199.
الموسوم عبد الرحمن: 4/76، 81.
الموسوم محمد: 3/53، 82، 171، 219، 227، 228، 229، 231، 232. 4/9، 10، 67 ـ 73، 76، 77، 80، 117، 124، 170، 171، 293، 312، 313.

171/6. 66/7، 135، 137، 141، 142، 151، 199، 366، 443. 233/8، 239.
موسى (دكتور): 237/7، 265، 273.
موسى (سيدي): 197/3.
موسى (قائد): 58/5.
موسى محمد العربي: 74/7.
موسى وعلي الشريف: 476/7.
موهل: 72/6.
الموفق عبد العزيز: 420/1.
موقيرو: 411/5.
مول لويس Moll: 296/7.
مولاي حسن: 270/1. 94/4.
مولاي الطيب (الشيخ): 192/4.
مولاي (مقدم): 80/4.
المولدي (الشيخ): 505/4، 506.
المولى إسماعيل: 367/1، 426، 439. 426/2.
مولى الكاف الأخضر (سيدي): 53/6.
مولى الهدبة سيدي يحيى: 52/6.
موليراس: 580/5. 15/6، 28، 32، 97.
موليه قي Guy Mollet: 450/6.
موليير Moliere: 466/5.
مونان: 177/2.
مونتسكيو: 164/7.
مؤيد صلاح: 224/8، 229.
المويلحي إبراهيم: 123/4.
ميتران فرنسوا: 450/6.
ميخاييل: 67/4.
ميرا: 101/6.
ميرانت جان J. Mirante: 90/3، 91، 117، 213، 228، 283، 330، 332، 333، 348، 349، 354، 360، 361، 363، 367، 381، 395، 396، 400، 405، 409، 416، 419، 424، 425، 426، 434، 439، 440، 442، 448، 450. 60/4، 170، 174، 330، 332. 187/5، 199، 200، 205، 206، 207، 222، 242، 601. 59/6، 282. 353، 354، 396، 397. 431/7، 432، 458، 467. 215/8، 355، 356، 357، 358، 360، 361، 362، 363، 364، 365، 366، 370، 371، 390، 410، 417، 444.
ميرسان: 411/5.
ميرسييه: 392/8، 398، 415.
ميرسييه أرنست E. Mercier: 213/1، 214، 264، 394، 521. 84/2، 348. 538/4. 79/5، 81، 82، 83، 85، 87، 89، 149، 334. 22/6، 32، 52، 64، 92، 320، 349، 350. 108/7، 123، 182، 185، 189، 272، 416، 343، 444.
ميرسييه ج: 397/8، 414.
ميرسييه ستانسلاس: 64/6.
ميرسييه غوستاف: 309/3، 310. 55/6، 58، 87، 89، 94، 95، 97، 100، 102، 103، 104، 263. 336/7، 337. 398/8، 413.

ميرشيه: 462/7.
الميرغني محمد الصالح: 251/4.
ميزمورطو الحاج حسين: 140/1، 234، 235، 244، 254، 758 277، 278.
170/2، 274، 371. 40/3، 58.
43/5، 44، 208.
ميزون Mizon: 163/6.
ميسبلي أرمون: 40/6. 109/7. 35/8.
الميسوم = الموسوم.
ميسيا Maissiat: 37/4.
ميشالاك لورنس: 378/8، 380، 381.
ميشيل: 333/4، 335، 451.
ميشيل شارل: 244/3.
ميشيل (صاحب القرار): 28/8.
ميغني محمد: 50/7.
ميقريه (جنرال) Meygret: 369/5.
ميكيافيلي: 538/5.
الميلي علي بن محمد: 14/7، 41، 96.
الميلي عمار: 346/7.
الميلي محمد مبارك الهلالي: 14/1.
148/3، 251، 255. 21/4، 22،
109، 240، 338، 254/5، 258،
310، 491، 528، 550. 321/6،
375. 11/7، 12، 173، 177، 178،
179، 180، 181، 248، 249، 250،
251، 278، 304، 305، 306، 308،
312، 338، 354، 396، 409، 410 ـ
417، 420، 423، 424، 434. 63/8،
69، 74، 95، 102، 104، 108، 229،
232، 267، 306، 436.
الميلي محمد إبراهيم: 417/7.
ميليس جورج: 304/5.
مينوري (راهب): 131/6.
مينييه (جنرال): 130/6، 131، 135.
ميو: 413/4.
ميو ليون: 538/4.

(ن)

النابتي محمد الخرشي: 102/7.
النابلسي عبد الرحمن: 78/3.
نابليون (أمير): 409/8.
نابليون الأول: 61/4. 40/5، 514،
532. 9/6، 111، 148، 150، 151،
271، 402، 407، 417. 243/8.
نابليون الثالث: 84/3، 317، 326، 341،
402، 409. 72/4، 377، 402، 435،
442، 447، 448، 455، 457، 464،
516 ـ 520. 72/5، 129، 137، 188،
190، 217، 218، 224، 229، 230،
307، 442، 444، 516، 517، 534 ـ
538، 544، 545، 547، 559، 560.
26/6، 50، 63، 87، 114، 118، 119،
124، 125، 126، 127، 160، 182،
187، 188، 211، 219، 220، 224،
251، 311، 312، 316، 347، 369،
380، 387، 399، 400، 432، 438،
441، 443، 444. 98/7، 159، 474،
475، 476، 477. 11/8، 39، 53،
54، 88، 92، 93، 114، 194، 242،

243، 244، 261، 284، 342، 345، 381، 406، 409.
ناجي (سيدي): 2/54. 7/337.
نارون عمار: 6/327، 431. 7/216.
نازلي (الأميرة): 5/314.
الناصح (كاتب): 7/35.
الناصر أبو راس (بوراس): 1/20، 21، 29، 67، 111، 143، 165، 167، 183، 184، 199، 203، 205، 208، 209، 222، 253، 273، 276، 280، 281، 282، 285، 294، 296، 297، 300، 316، 325، 337، 346، 347، 349، 354، 357، 384، 398، 401، 418، 432، 468، 517. 2/10، 12، 18، 19، 22، 23، 27، 29، 35، 36، 39، 42، 43، 46، 51، 61، 68، 76، 100، 101، 123، 129، 133، 146، 148، 153، 164، 166، 169، 173، 174، 176، 177، 178، 179، 180، 182، 185، 224، 225، 226، 227، 228، 229، 230، 231، 233، 239، 243، 245، 248، 249، 260، 261، 262، 283، 296، 312، 316، 317، 322 ـ 327، 328، 333، 338، 341، 344، 345، 346، 347، 350، 353، 358، 374، 376 ـ 381، 385، 389، 390 ـ 393، 405، 423. 3/110، 228. 4/247، 501. 5/26، 112، 230، 340. 7/40، 41، 43، 53، 61، 320، 376، 432، 334، 369، 370، 371، 372، 375، 377، 378، 384، 407.
ناصر الدين شاه: 5/550.
الناصر عبد الرحمن: 6/183.
ناصر محمد: 5/235، 240، 264، 276، 283، 294، 313، 381، 382. 7/283، 168. 8/72، 73، 134، 166، 200، 295، 296، 299، 440.
الناصر المولى (سلطان): 5/91.
الناصري أحمد السلاوي: 1/181، 360، 445، 473، 498، 510. 2/193.
الناظور مصطفى: 8/472.
نافع (إمام القراءات): 1/120.
نايت عنان محمد بن بلقاسم: 4/143، 188.
نايت فرنسيس: 1/145، 172، 173، 215.
نائل (سيدي): 6/52. 7/449.
نائلة: 5/241.
النبراوي زيزي: 6/353.
النبهاني: 7/141.
النبهاني يوسف: 4/506.
نتموسني ابنة عمر: 5/337.
نجا مصطفى: 5/566.
النجار أبو الحسن: 7/25.
النجار صالح: 5/280.
النجار محمد: 5/427. 7/287. 8/139، 140، 449.
النجاري (سيدي): 3/229.

النخلي محمد: 4/505. 7/392.
الندرومي قدور: 8/310.
الندرومي يوسف: 1/89.
النزاوي سالم: 1/507.
نسومر فاطمة: 3/97، 193. 4/140، 143. 5/78. 8/322.
النشا سيدي محمد: 5/127.
نصّيح: 5/248، 249.
نصيف محمد: 7/178.
نعمان أحمد باشا: 2/46.
نعمان (بطل): 8/128.
نعمة (بطلة): 8/128.
نعيمة ميخاييل: 8/295.
النعيمي: 5/391.
النعيمي نعيم: 1/31. 4/127. 7/441.
النفاتي عبد العزيز: 1/422.
النفزي عبد الله: 1/436. 2/193.
النفزي محمد التلمساني: 2/123.
النفزي محمد الفاسي: 2/39.
نفيسة بنت علي: 8/367.
نقاش فرج: 6/158.
نقاش مارون: 8/128.
النقاوسي أحمد: 1/84، 89، 90، 91. 2/112.
النقاوسي عبد الرحمان: 1/90.
النقاوسي محمد: 1/90، 291، 319.
النقشبندي خالد: 8/124.
نقلي عبد الله: 8/452.
نقولا (قديس): 6/146.
نمور: 5/53.
النميلي: 1/264. 3/23.
نهليل محمد: 4/91، 121. 6/30، 55، 103، 162، 233. 7/447. 8/33.
نوا (نوح) مردخاي: 1/140، 151، 152، 173، 174، 175، 178، 179، 446.
نواريه: Noiret: 8/283، 385.
نوبل Nobel: 5/538.
نوح: 4/149، 175، 176. 7/66، 166.
نوح مردخاي M. Noah: 5/493.
نور الدين (الشيخ): 5/301.
نور الدين عبد القادر: 1/69، 293، 300، 319، 358، 366، 390، 395، 403، 405. 2/179، 300، 305، 321، 322، 366، 367، 372، 373 ـ 376. 3/104. 4/364. 5/240، 241، 568. 6/58، 59، 104، 179، 434. 7/297، 344، 345، 347. 8/168.
النوري: 7/35.
نوري بيك: 5/552.
النوري علي: 7/38.
نوشي أندري: 1/174، 248، 276، 333.
نونان توماس Th. Noonan: 3/14.
النووي: 1/111.
النوي مسعود: 5/393.
نويرة الهادي: 7/216.
نويل ج. Noel: 7/411.
نويهض عادل: 2/382. 4/499. 7/316، 335، 442. 8/169.

نـي Ney (ضابط): 5/518.
النيـار محمـد: 1/405، 406، 449. 2/370.
النيال محمد البهلي: 3/81. 4/48، 56، 127، 129، 131، 154، 222، 274. 5/84. 7/143.
نيبتون Neptune: 5/404.
نيتشه: 3/302.
نيتمون الفريد: 6/387.
النيفر محمد الشاذلي: 1/51.
نيقرييه (ضابط): 4/110.
نيقولاس نيقولاي: 1/170، 172، 173.
نيل (مارشال): 6/125، 126.
نيوتن: 2/429.

(هـ)

الهادفي الحاج الشافية: 3/228.
هادمار Hadmart: 3/320. 6/22، 23.
هادمان: 6/15.
الهادي (الشيخ): 3/107، 149.
هاردي أوغست: 7/296.
هاردي جورج: 3/364. 6/98. 7/209.
هارون الرشيد: 6/271. 8/137، 375.
هارون عبد السلام: 1/291.
الهاروني محمد وارث: 2/140.
هاس ويليام: 1/508.
هاشم لبيبة: 5/238.
الهاشمي بن إبراهيم = الشريف الهاشمي.
الهاشمي حسني: 4/506. 7/393.
الهاشمي محمد: 7/139، 155، 156.
الهاشمي محمد بن: 2/115، 116.
الهاشمي محمد بن عبد الرحمن: 5/527، 528.
هافاس: 4/340.
هالي الحفناوي: 3/255. 8/95.
هالي العبيدية: 3/14.
هامان: 2/421.
هامّر Hammer: 8/439.
الهاملي = القاسمي
هانوتو: 3/29، 47، 55، 180 ـ 183، 187 ـ 189، 196، 201، 203، 204، 205، 207، 209، 219. 4/30، 144، 302، 358، 453. 5/79، 178، 204، 326. 6/48، 95، 120، 171، 304، 307، 314، 324، 340، 344. 7/160. 8/31، 32، 37، 38، 62، 327.
هاني بن يصدور: 7/319.
هاني (هني؟) سليمان: 4/52، 53.
هايدو: 1/138، 139، 141، 146، 211، 212، 247، 253. 5/11، 13، 20، 27، 45، 127، 142. 6/8. 8/362، 401.
الهبري محمد: 4/117، 118، 119، 181، 297، 312.
الهبري محمد بن سعيد: 2/145، 146.
هتلر: 6/376، 398، 401. 8/297.
هجرس الصادق: 8/187.
هرموس: 2/304، 424.
هلال (سيدي): 5/130.

هلال عمار: 3/235. 5/313، 320، 497.
الهلالي تقي الدين: 5/583.
الهمذاني بديع الزمان: 8/150، 153.
الهمهام محمد: 1/485.
الهنتاتي عمر أبو حفص: 3/265.
الهنتاتي عيسى البوسعيدي: 1/295.
الهندي أحمد بن عبد الله: 4/192.
هنري: 3/343.
هنري الرابع: 6/40.
هنقلي: 5/408، 409.
الهواري (سيدي): 5/147.
الهواري محمد: 1/45، 51، 74، 88، 89، 96، 101، 459، 461، 462، 464، 469، 504. 2/132، 173، 382.
هوجو فيكتور = هوقو.
هوداس أوكتاف O. Houdas: 1/147، 208، 272، 469، 481. 2/26، 84، 341، 440. 3/313، 388، 401. 4/408، 531، 533. 5/146. 6/15، 19، 23، 24، 26، 27، 29، 32، 33، 56. 7/107. 8/15، 24، 247، 391.
هودسون ويليام: 2/386. 8/36.
هوقو فيكتور H. Hugo: 5/411. 6/197، 226، 384. 7/260، 268. 8/202.
هوقي (فنان): 8/414.
هولسنقر دونالد: 1/156، 181.
هويدي يحيى: 1/50، 51، 52.
هويسمان جورج: 8/413ض. 413.
هويغ: 6/55.
هيبقراط: 7/247.
هيبوليت سان: 1/260.
هيرادور (قنصل): 5/493.
هيرزيق ادوارد E. Herzig: 8/434.
هيرلوك: 3/362.
هيقل (شاعر): 8/201.
هيقلمان: 5/416.
هيقوي اندرو A. A. Heggoy: 5/272. 8/183.
هيلتون ـ سيمسون: 7/243، 244، 245، 246، 247، 248، 261، 262.
هيليير: 8/388.

(و)

الوادي آشي: 1/131.
وادي مالك: 8/185.
وارث محمد: 1/320، 485.
وارث محمد الهاروني: 2/83.
الوارجلاني أبو زكرياء: 7/388.
الوارزقي: 7/26.
الوارزقي محمد الحسن: 5/266.
وارنييه Warnier (الدكتور): 3/317. 5/218، 223. 6/48، 49، 67، 81، 85، 121، 280، 281، 282، 285، 304، 307، 311، 319، 322، 317، 438، 440، 446. 7/321. 8/30، 39.
واري مالك: 5/241.
واشق محمد: 7/321.
واشنطن جورج: 1/168.

واضح (سيدي) بن عاصم: 74/1.
واضح محمد: 462/1.
واضح محمد الشيخ: 461/1.
الواعزاني أحمد: 424/1.
واعزيز محمد: 77/3. 524/4. 54/7، 72.
واغنر Wagner: 35/5.
الوافي محمد عبد الكريم: 553/5.
الواقدي: 305/1. 354/7.
واكر شارل: 446/1.
والي وليد الحاج: 344/8.
واني محمد عبد الكريم: 166/6.
واهل: 348/3، 356.
وائل: 322/7.
وتين: 393/7، 394.
الوجديجي إبراهيم: 81/2.
الوجديجي محمد بن موسى: 432/1.
وجدي محمد فريد: 191/7.
الوراق محمد: 354/7.
الورتلاني الحسين: 29/1 ـ 94، 139، 159، 176، 180، 228، 248، 251، 252 ـ 254، 264، 267، 268، 275، 280، 284، 290، 296، 297، 301، 310، 317، 325، 337، 349، 400، 401، 405، 432 ـ 443، 445، 454، 470، 472، 475، 478، 479، 488، 489، 493، 500، 503، 511، 513. 42/2، 46، 49، 50، 62، 92، 95، 96، 97، 112، 116، 130، 131، 146، 147، 157، 172، 173، 199، 200، 224، 225، 228، 244، 282، 312، 321، 323، 327، 366، 374، 382، 384، 388، 390، 391 ـ 128/3، 185، 201، 211. 40/4. 87/5، 88، 89، 364، 568. 306/7.
الورتلاني الفضيل: 258/3. 498/5، 500، 602، 609. 216/7، 322. 299/8.
الورجلاني أبو يعقوب يوسف: 153/2.
الورززي أحمد: 276/1، 295، 329، 403، 443، 516. 12/2، 49، 92، 152، 227، 229، 272، 309، 310، 426.
ورش: 342/1.
الورنيدي أحمد: 477/1.
الورتد غيري محمد بن عبد الجبار: 125/1.
وريدة: 390/8.
الوزان: 515/1.
الوزان الحسن (ليون الإفريقي): 42/1، 54، 137، 172، 173، 176، 178، 179، 181، 182، 274، 280، 318، 328، 515. 334/2. 345/7. 362/8.
وزان شريف: 578/5.
الوزان عمر: 218/1، 273، 326، 349، 357، 379 ـ 384، 390، 391، 400، 427، 450، 472، 486، 492، 500،

501، 522. 2/15، 16، 33، 42، 73، 80، 96، 113، 125، 356. 5/89.
الوزاني أحمد: 1/515.
الوزاني أحمد بن الحسين: 4/103.
الوزاني أحمد بن العربي: 5/577.
الوزاني التهامي: 4/100، 101.
الوزاني الحاج العربي: 4/95، 98، 100، 101، 102.
الوزاني الشريف عبد الله: 1/516.
الوزاني الطيب: 1/265، 510، 515. 4/95.
الوزاني عبد السلام: 4/95، 99، 100، 101، 326.
الوزاني علي: 1/515.
الوزاني علي بن عبد السلام: 4/96.
الوزاني علي بن محمد: 4/101.
الوزاني محمد: 4/100.
الوزاني المهدي: 4/511. 7/139.
الوزير محمد: 8/79.
الوسلاتي الهادي: 1/172.
الوشتاتي أبو القاسم: 1/44.
وطار الطاهر: 8/145.
الوطاسي أحمد: 1/424.
الوغليسي سيدي يحيى: 5/364.
الوغليسي عبد الرحمان: 1/88، 91، 115.
ولد بونطيرو عمر: 6/205.
ولد حمو البشير: 8/330.
ولد دادة مختار: 5/389.
ولد رويس بوعلام: 5/577.
ولد الزاوي: 8/466.
ولد السعيد محمد: 6/170، 177.
ولد سيدي إبراهيم: 7/395. 8/37، 38، 39.
ولد سيدي السعيد محمد: 7/90، 91.
ولد سيدي السعيد محمود: 8/467.
ولد الشيخ محمد: 8/175، 180.
ولد الصوفي الحاج محمد: 4/115.
ولد عودية: 6/431.
ولد الفكاي علي: 5/229. 6/183.
ولد قاضي أحمد: 7/364د 365، 383، 384.
ولد القاضي محمد: 6/203، 204.
ولد قاضي محمد (عقيد): 4/411.
ولد قادي أحمد: 7/473، 474.
ولد مصطفى علال: 3/118.
ولد منور: 8/466.
ولد النجاري سيدي محمد: 5/137.
ولعة بلقاسم: 7/267.
الولهاصي أحمد: 2/121، 122.
الولي دادة: 4/395. 5/62، 113، 115، 116، 174، 202.
وليد الأصنام سي محمد: 8/344.
وليد الأكحل سيدي علي: 8/472.
وليد ابن زعموم: 8/344.
وليد سيدي السعيد: 8/344.
وليد محمد: 8/318.
الونشريسي أحمد: 1/25، 44، 55 ـ 57 ـ

78، 111، 121 ـ 123 ـ 132، 153، 177، 377، 424. 12/2، 16، 32، 33، 45، 68، 72، 74، 80، 404، 410، 437، 439. 372/5. 358/6 ـ 361. 96/7.
الونشريسي سحنون: 50/2، 269، 287، 404، 406، 408، 409، 415.
الونشريسي (عائلة): 400/1. 67/2.
الونشريسي عبد الواحد: 125/1، 377، 424، 426. 45/2، 68، 69، 214.
الونيسي إبراهيم: 13/3، 23، 111، 78، 337، 374، 405، 408، 411، 416. 400/4، 416، 418، 419، 420، 421، 441. 221/5، 226، 227، 228، 230، 536. 139/6، 188، 190. 81/7، 228، 476، 478. 56/8، 163، 243، 244.
الونيسي أحمد: 130/3.
الونيسي حمدان: 404/1. 70/3، 125، 128، 129، 130، 131، 132، 133، 134، 135، 136، 137، 138، 139، 140، 141، 142، 144، 157، 159، 197، 200، 272. 134/4، 369، 384. 82/5، 367، 486، 529، 590، 603. 232/6، 333. 10/7، 57، 61، 70، 314، 409. 77/8، 120.
الونيسي زهور: 145/8.
الونيسي عبود: 134/3، 157.
الونيسي علي: 138/2، 228. 125/3، 130. 44/7، 314.
الونيسي محمد الطاهر: 231/8.
الونيسي محمدبن علي: 81/7.
وهاب صالح بن سعيد: 154/3.
وهبي أحمد: 473/8.
وهبي أفندي: 196/7.
وهبي يوسف: 427/5، 579. 138/8، 139، 140.
الوهراني أحمد: 163/2.
الوهراني محمد بن أبي جمعة: 25/1، 55 ـ 338.
الوهراني محمد شقرون: 33/2، 80، 81.
وولف جان J. Wolf: 61/5. 414/8.
ويبر ماكس M. Weber: 525/5. 75/6. 217/7.
ويرجسكي: 407/5.
ويس (جنرال): 404/6، 405.
ويل فيكتور V. Waile: 79/5، 406، 407. 95/6، 96.
ويلسون: 11/3، 13، 14.
ويلسون ميريدت: 353/5.
ويلسون وودرو: W. Wilson: 182/8.
ويليام الثاني: 612/5.
وينتر هالتر: 414/8.
وينفين (جنرال): 92/4.

(ي)

الياجوري إبراهيم: 151/2.
الياجوري عبد القادر: 217/3، 235، 255. 55/4، 56، 336. 490/5. 108/8، 117.

اليازجي: 611/5.
ياسمين (سيدي): 85/5.
ياسين كاتب: 452/6. 440/7.
يافيل أدموند: 315/5، 316، 424، 431، 447، 448، 455، 460، 466. 455/8، 460، 466.
الياقوت (سيدي): 128/5.
ياكونو ايكزافييه: 409/6، 410، 412، 413، 414، 415، 421، 441.
يامنة: 318/8.
الياوراسي أبو النور: 84/1.
اليبدري محمد بن عبد الرحمن: 69/2، 70، 71، 72.
اليتورغي الطاهر: 64/7.
اليجري السعيد: 101/8.
اليجري محمد السعيد: 62/7، 449.
يحيى آغا: 67/5.
يحيى (سيدي): 291/1.
يخلف (سيدي): 485/1.
اليدّالي محمد السعيد: 180/6، 235.
اليراتني أبو القاسم: 64/2.
اليراثني محمد: 36/7.
اليراثني وليد الشيخ أعراب: 479/5.
يزيد (ابن سلطان المغرب): 259/2.
يعرب: 326/6.
يعرب بن قحطان: 341/7.
يعقوب (سيدي): 264/1.
يعقوب (الشيخ) ـ ثائر ـ: 179/4.
يعقوب يوسف: 16/6.
اليعقوبي عبد الرحمان: 467/1، 477.
اليعلاوي محمد الطيب: 263/7، 280.
اليعلاوي الهاشمي: 27/7.
يغمراسن (السلطان): 74/1. 108/5، 109. 394/8.
يلس جلول: 433/5.
اليلولي عبد الرحمن: 266/1. 97/3، 182، 187، 188، 189، 190، 191، 202، 206، 208، 211، 212، 221، 233، 390. 361/5، 491. 36/7، 64، 281. 321/8.
يمينة بنت الحاج مهدي: 452/5. 470/8.
الينبوعي = التماسيني.
الينبوعي بوشطة: 120/4.
الينبوعي الحاج عيسى: 219/4.
الينبوعي مولاي أحمد: 120/4.
يهودا: 62/1، 68، 78، 84، 88، 89، 96، 115، 131، 375، 383. 31/2، 73، 86، 365، 412، 416.
يوب أحمد: 114/5.
يوبا (جوبا): 411/8، 415.
يوجيني (إمبراطورة): 518/4. 545/5.
يوسف باشا: 154/1، 191، 194، 204، 217، 364، 368، 371، 372، 374، 412، 413، 429، 470، 484. 53/2، 54، 61، 191. 337/7.
يوسف (جنرال): 61/4، 115، 210.

6/151، 216، 416، 7/296. 8/400.
يوسف (سيدي) الزنجي: 5/62.
يوسف علي: 5/603.
اليوسفي بلحسن: 1/507.
يوسفي عبد القادر: 4/334.
اليوسي أبو علي: 1/426.
يوغرطة: 7/304، 310. 8/186.

2 ـ فهرس الأماكن

(أ)

الآستانة: 5/504، 599. 7/470. 8/218.
آسيا: 4/124، 133، 260. 5/507، 518. 6/75، 295، 319، 431.
آسيا الصغرى: 1/197، 406. 2/368، 370. 5/501. 6/134.
آفلو: 4/47. 5/259. 6/241. 7/25، 215، 217. 8/82، 156، 359، 454.
آقبو: 1/266. 297. 3/29، 149، 182، 186، 193، 194، 196، 213. 4/31، 62، 160، 170، 178. 5/125، 361، 364. 6/303. 7/116، 427، 464. 8/74، 296.
آن آربر: 1/26، 156.
آيت إسماعيل: 1/266، 506، 509. 2/74. 4/24، 140، 171، 192. 5/125. 6/124، 474، 508.
آيت إيراثن: 1/507.
آيت أحمد: 4/171.
آيت اتسوراغ: 3/203.
آيت ايجر: 3/203.
آيت جناد: 1/266.
آيت حيالي: 3/190.
آيت علي أو محمد: 3/187.
آيت غوبري: 3/203.
آيت مرجة: 5/124.
آيت منصور: 8/468.
آيت هاشم: 3/446. 8/369.
آيت يحيى: 3/203.
أبو كرام: 4/451.
الأبيار: 3/75. 5/135، 403. 6/63، 123. 8/337، 403.
الأبيار الشاذلية: 4/67.
الأبيض (سيدي الشيخ): 1/510. 6/436. 7/323.
ابن خلدون (مكان): 6/88.
ابن شيكاو: 3/439.
ابن عكنون: 5/136. 6/109، 114، 123.
أثيوبيا: 6/165.

أحمر خدو: 178/4.
الأخضرية: 107/3، 172. 168/4، 528.
أدرار: 371/5، 373.
أدنبرة: 128/8.
الأربعاء: 264/1. 23/3. 485/4. 102/7.
الأربعاء بني رائن: 185/3، 196، 200. 365/5.
الأردن: 10/1. 295/6. 48/7، 337.
أرزيو: 361/5. 84/6. 358/7. 150/8.
أرض أبو بلح: 543/5، 544، 547. 422/6.
أرمينيا: 134/6.
أريس: 257/8.
أزفون: 364/5.
أزمير: 224/1، 368، 431. 47/2، 364، 368. 212/5، 501، 503، 522، 566، 574. 147/8.
أستراليا: 376/8.
إسباليون: 65/6.
إسبانيا: 140/1، 141، 142، 189، 198، 199، 205، 206، 209، 434، 452، 460. 241/2، 273، 338، 340. 61/5، 134، 213، 493. 86/6، 114، 123، 314. 269/7، 383، 384، 421. 86/8، 363، 432، 435.
إستوكهولم: 507/4، 510. 162/7، 469. 245/8، 432.
إسرائيل: 67/4. 398/6، 404.
إسطانبول: 8/1، 31، 58، 143، 145، 146، 147، 168، 170، 171، 186، 191، 192، 241، 259، 285، 287، 289، 292، 296، 364، 365، 387، 388، 393، 398، 399، 407، 409، 429، 433، 434، 440، 445، 493، 498. 187. 17/2، 30، 38، 47، 103، 105، 107، 108، 109، 110، 131، 135، 136، 161، 190، 248، 277، 302، 340، 369، 371، 421، 447. 6/3، 108. 57/4، 115، 122، 123، 124، 125، 133، 134، 135، 138، 245، 251، 258، 260، 297، 307، 313، 328، 354، 377، 404، 489. 11/5، 35، 212، 223، 277، 279، 329، 347، 435، 473، 474، 475، 478، 482، 483، 501 ـ 506، 513، 515، 516، 518، 524، 529، 537، 550، 552، 553، 558، 561، 562، 565، 568، 575، 597، 602، 604. 63/6، 66، 217. 60/7، 79، 102، 103، 126، 158، 159، 229، 253، 255، 313، 333، 398، 399، 401، 429، 437، 470، 473. 215/8، 250، 254، 263، 268، 290، 294.
إسطاويلي: 50/5، 67، 135، 144، 496.

71/6، 109، 110، 147. 355/7.
337/8..
إسكتدلاندا: 444/2. 128/8.
الإسكندرية: 31/1، 44، 68، 168.
104/2، 167، 388، 389، 410،
426. 33/4، 66، 326، 401. 22/5،
328، 442، 481، 482، 495، 496،
499، 502، 537، 543، 544، 546،
577، 586، 603. 134/6، 149،
151، 347، 359، 422، 423. 35/7،
139، 207، 436، 460. 21/8، 274،
407.
إسلام آباد: 28/7.
إشبيلية: 65/4. 107/5. 227/6.
269/7. 393/8، 457.
أشراقة: 466/7.
أشير: 320/7.
أصبهان: 233/5.
أضنة: 528/5.
الأطلس: 213/3، 214. 355/5.
41/6. 32/8، 60، 170.
الأعراض: 51/7.
أغادير: 326/1. 109/5. 251/7.
إغريس: 126/2، 129، 130، 353.
أغمات: 66/1، 318، 423، 512.
16/2.
الأغواط: 217/1، 512. 193/2، 261،
346، 386. 47/3، 65، 109، 158،
163، 213، 215، 281، 325، 347،
446. 22/4، 48، 115، 116، 182،
198، 201، 202، 206، 207، 212،
218، 229، 248، 249، 254، 262،
448، 449. 99/5، 175، 199، 279،
282، 375، 389، 490، 572، 604.
91/6، 117، 129، 134، 139، 161،
228، 296، 382، 383. 124/7،
295، 359، 387، 390، 411، 412.
36/8، 251، 308، 317، 363، 368،
382، 389، 436.
إفريقيا الشمالية: 64/6، 50/8.177.
إفريقية: 77/1، 78، 107، 125، 164،
171، 179، 198، 286، 304، 306.
69/2، 332. 182/3، 309، 401،
405. 32/4، 50، 124، 125، 126،
192، 194، 195، 218، 223، 226،
227، 228، 232، 235، 237، 245،
251، 252، 261، 278، 280، 303،
339، 344، 413، 469، 496، 531.
39/5، 98، 226، 309، 371، 489،
507، 518. 7/6، 15، 30، 38، 53،
73، 75، 95، 97، 100، 102، 103،
106، 125، 126، 129، 133، 162،
163، 164، 165، 166، 180، 192،
194، 233، 236، 295، 315، 316،
319، 392، 424، 425، 426، 428،
431. 53/7، 190، 209، 256، 297،
302، 316، 340، 341، 470. 36/8،
171، 226، 311، 355.

أفغانستان: 5/514. 6/75.
أقابلي: 4/278.
إقلميم: 3/193.
أقوني: 3/192.
أكسفورد: 6/9. 7/245.
أكفادو: 3/199.
الألـــــزاس: 3/50، 341. 4/214. 6/289. 8/328.
ألمانيا: 1/502. 3/361. 4/52، 54، 55، 92، 93، 121، 185، 186، 187، 212، 216، 243، 336، 379. 5/279، 319، 505، 525، 526، 606. 6/44، 53، 75، 387، 419، 452. 7/103، 104، 376. 8/283، 346، 348.
أم البـواقـي: 5/263، 476، 477، 480. 8/362.
أم دوكال: 1/483. 6/53.
أم السنام = الأصنام: 3/31، 102، 107، 163، 375، 447. 4/377، 387، 440، 474، 526. 5/137، 220، 372. 6/127. 7/284، 443، 444. 8/276، 310، 369.
أمبـــواز: 4/482. 5/340، 385، 526، 532، 539، 557، 558. 6/63، 385. 7/9، 97، 98، 146، 454، 465. 8/92، 194، 234، 279، 290.
أمريكا: 1/8، 10، 23، 27، 141، 152، 156، 174، 178. 2/86، 386. 3/11، 13، 261. 4/133، 489. 5/13، 211، 212، 296، 303، 350، 538، 539، 611. 6/275، 290، 419. 7/172، 260. 8/86، 376.
أمريكا اللاتينية: 5/461. 7/294.
أناضوليا: 1/16، 139، 154، 185، 186، 189، 191، 215، 429. 2/203. 5/501، 502، 555، 556. 6/300.
أندات: 4/33، 117.
الأنـدلـس: 1/9، 16، 17، 41، 46، 47، 54، 55، 57، 66، 78، 84، 111، 123، 125، 127، 129، 133، 134، 141، 142، 148، 151، 155، 159، 175، 197، 209، 230، 231، 238، 239، 240، 243، 244، 285، 286، 287، 322، 337، 352، 379، 425، 426، 428، 433، 460، 461، 484، 493، 504. 2/15، 81، 158، 218، 219، 221، 222، 227، 232، 255، 260، 303، 324، 329، 330، 331، 336، 345، 346، 361، 363، 381، 401، 446. 3/182، 241، 272. 4/42، 64، 65، 68. 5/7، 53، 107، 115، 116، 117، 153، 156، 157، 161، 164، 175، 185، 208، 396، 442، 444، 580، 618. 6/58، 101، 106، 178، 183، 188، 192، 193، 219، 227، 250، 252، 271، 300، 302، 313، 315، 357، 359، 395. 7/96،

269، 315، 324، 336، 385، 470.
37/8، 124، 169، 291، 355، 357،
363، 375، 393، 394، 399، 401،
427، 432، 435، 457، 459، 461،
462، 475.

أندونيسيا: 280/3. 514/5. 101/6.

الأنفليد: 533/5.

إنكلترا: 140/1، 198، 469. 381/4.
413/6. 245/7. 161/8.

الأهرام: 286/2. 609/5.

الأوراس: 42/1، 218، 284، 408،
521. 172/2، 194، 349. 13/3،
33، 50، 172، 217، 218. 47/4،
147، 154، 155، 156، 167، 178،
186، 209، 299، 305، 308، 319،
368. 8/5، 150، 303، 329، 395،
445، 454، 458، 462، 490. 35/6،
37، 48، 55، 57، 279، 296، 306،
310، 343، 349، 383، 419.
116/7، 129، 130، 151، 173، 243،
246، 248، 261، 262، 277، 335،
380، 403، 409، 428. 40/8، 45،
334، 335، 408.

أورمامن: 409/7.

أوروبا: 49/1، 139، 141، 151، 152،
164، 165، 166، 168، 169، 175،
198، 451، 460، 482. 381/2،
433. 289/3، 329، 339، 350،
361، 441. 27/4، 133، 313، 427.

61/5، 211، 212، 240، 347، 410،
426، 449، 494، 508، 519، 532،
538، 539، 558، 572، 573، 580،
585، 586، 596، 597، 604، 608،
615. 9/6، 61، 123، 151، 162،
183، 240، 271، 275، 311، 317،
319، 328، 332، 337، 354، 380،
392، 393، 395، 399، 401، 403،
406، 407، 409، 423، 425، 427،
431، 450، 451. 103/7، 166،
168، 170، 177، 237، 245، 246،
253، 272، 308، 397، 398، 400،
471. 41/8، 100، 112، 253، 335،
342، 347، 355، 374، 461، 474.

أوزلاقن: 183/3.

أولاد إبراهيم: 192/3.

أولاد جلال: 179/1، 252، 317.
395/2. 31/3، 172، 216، 219.
147/4، 149، 150، 160، 161، 162،
180، 185، 186، 306. 150/5،
572. 327/7. 236/8، 274.

أولاف: 278/4.

إيران: 240/2. 510/4. 238/5، 239،
514، 550. 425/6. 227/7.
371/8.

إيرلندا: 140/1. 34/6، 70، 246.
437/8.

إيسلي (ايزلي): 99/4. 132/5.
149/6، 185، 385.

إيسحنونن: 3/196.
إيسلاندا: 1/140، 198. 2/403. 5/70، 355.
إيشرعيون: 3/185.
إيشريضن: 3/200. 4/145. 6/386. 7/477. 8/437.
إيطاليا: 1/196، 261. 2/447، 449. 3/268، 270، 361. 4/55، 126، 245، 264، 273. 5/40، 233، 496، 554، 579. 6/114، 232، 315، 318، 329، 413، 414. 7/295، 419، 421. 8/250، 370، 375، 377، 405، 407، 409، 419.
إيعكورن: 3/190.
إيغرام: 3/183.
إيغندوسن: 4/146.
إيغيل علي: 3/335.
إيكس (فرنسا): 3/26، 83، 88، 102، 103، 105، 115، 129، 130، 135، 142، 159، 162، 269، 299، 303، 310، 311، 337، 339، 363، 387، 398، 399، 400، 406، 408، 410، 442، 444، 451. 4/143، 186، 370، 376، 377، 378. 5/163، 237، 359. 6/78. 7/277، 293. 8/87، 157.
إيمولا: 3/190.
إينكرمان: 4/270.
إيول القيصرية: 8/415.
ايْوَا: 5/539.

(ب)

الباب الجديد: 3/38، 39. 5/51، 53، 64، 65، 73.
باب الجزيرة: 1/278. 2/163. 5/27، 28، 29.
باب الجهاد: 5/28، 29.
باب الجياد: 1/485.
باب السريجة: 5/566.
باب عزون: 2/286. 4/427. 5/11، 16، 41، 42، 43، 44، 45، 73، 112، 130، 131، 132، 155، 343، 412، 590. 6/294.
باب فرنسا: 5/29.
باب القنطرة: 5/89.
باب المرسي: 5/28.
باب الواد: 1/160. 2/338، 369. 3/300. 4/425. 5/11، 18، 19، 20، 21، 31، 46، 48، 73، 75، 113، 123، 127، 128، 138، 141، 242، 306، 413، 419، 424. 6/14، 393. 8/63، 364، 404، 450.
بابل: 7/171، 172.
البابور: 1/488. 4/474. 5/150، 329. 6/160، 76، 185. 7/320. 8/326.
باتنه: 3/46، 141، 217، 251، 337. 4/52، 157، 209، 306، 387، 390، 473. 5/89، 391، 427، 480.

6/161، 170، 192، 194، 390.
7/173، 248. 8/46، 116، 141،
228، 257، 292، 335، 359.

باجة: 1/295، 357، 441. 2/21،
352. 4/154.

باجو: 3/186. 5/125.

باجيرمي: 6/164.

باريس: 1/23، 30، 40، 60، 70، 121،
122، 124، 130، 147، 170، 178،
179، 184، 187، 203، 204، 205،
208، 209، 217، 224، 249، 272،
280، 283، 290، 292، 294، 297،
328، 349، 353، 337، 374، 412،
436. 2/17، 19، 22، 42، 54، 61،
86، 116، 132، 138، 139، 148،
164، 172، 173، 187، 190، 191،
192، 205، 208، 209، 242، 243،
256، 258، 261، 262، 263، 269،
279، 283، 296، 301، 305، 312،
322، 331، 337، 341، 344، 380،
385، 406، 411، 412، 413، 418،
419، 427، 431، 432. 3/27، 45،
47، 51، 53، 63، 108، 148، 191،
245، 270، 286، 295، 299، 305،
311، 312، 313، 317، 327، 333،
334، 343، 347، 352، 369، 370،
374، 388، 393، 402، 417، 422،
439. 4/30، 38، 45، 52، 53، 74،
111، 137، 138، 173، 199، 201،
212، 213، 233، 250، 254، 260،
300، 304، 325، 360، 383، 385،
386، 403، 407، 412، 439، 442،
490. 5/97، 120، 144، 177، 217،
228، 231، 237، 241، 266، 303،
305، 307، 333، 334، 338، 339،
343، 391، 411، 413، 417، 421،
428، 436، 440، 516، 518، 530،
532، 533، 535، 539، 555، 556،
559، 563، 585. 6/9، 13، 14، 16،
19، 21، 22، 23، 24، 25، 27، 33،
37، 43، 48، 51، 53، 55، 58، 62،
64، 66، 68، 70، 72، 74، 86، 90،
100، 111، 113، 119، 126، 127،
137، 143، 146، 164، 165، 166،
168، 171، 174، 177، 178، 186،
200، 201، 202، 203، 205، 206،
209، 212، 215، 216، 227، 228،
240، 241، 244، 250، 251، 275،
285، 295، 308، 309، 318، 321،
327، 367، 371، 382، 394، 399،
302، 307، 420، 423، 429، 433،
434، 436، 443، 447، 452، 307.
7/33، 80، 105، 109، 125، 143،
204، 208، 223، 225، 230، 239،
264، 268، 270، 273، 276، 296،
297، 314، 316، 364، 388، 434،
441، 468، 470، 478. 8/17، 31،
32، 33، 36، 37، 38، 50، 51، 54،

55، 60، 88، 99، 109، 117، 126،
128، 149، 158، 177، 178، 179،
183، 184، 185، 206، 207، 248،
252، 253، 297، 299، 301، 321،
330، 343، 344، 345، 375، 376،
377، 380، 386، 388، 397، 415،
417، 420، 422، 432، 433، 435،
437، 441، 444، 446، 450، 471،
475، 476.

الباستيل: 5/480. 6/366.

باغاي: 7/344.

بافيا: 6/111.

الباكستان: 7/28، 220. 8/34.

بامنديل: 6/130.

بايون: 6/119.

بجاية: 1/7، 40، 41، 42، 43، 44، 45،
66، 85، 86، 88، 90، 91، 102، 113،
127، 137، 140، 142، 143، 148،
158، 175، 178، 179، 180، 182،
189، 253، 263، 265، 267، 269،
285، 302، 310، 401، 460، 462،
463، 464، 479، 480، 513، 523.
2/16، 72، 104، 128، 255، 334،
394، 415. 3/29، 37، 45، 59، 65،
141، 146، 147، 155، 160، 162،
192، 197، 201، 211، 213، 233،
259، 294، 392، 441، 446، 450.
4/43، 62، 64، 65، 78، 296، 368،
389، 390، 413، 424، 486. 5/10،
38، 90، 92، 110، 146، 150، 199،
283، 327، 358، 359، 360، 364،
372، 390، 396، 436، 460، 475،
480، 490، 522. 6/48، 76، 78،
151، 159، 160، 185، 324، 356،
357، 394، 413. 7/24، 39، 49،
62، 82، 84، 152، 228، 230، 284،
323، 340، 349، 443، 445. 8/9،
22، 32، 80، 124، 131، 276، 327،
355، 359، 367، 388، 402، 418،
429، 467.

البحر الأبيض المتوسط: 2/345، 346،
403. 5/93، 233، 581. 6/259،
270، 300، 320. 7/189، 354.
8/32، 186.

البحر الأحمر: 2/396. 4/120، 409.
5/66.

البحر الأسود: 5/515.

بحر الشمال: 2/403.

بحر القلزم: 2/108.

بحيرة الأرنب: 4/500.

بحيرة تشاد: 4/217، 279.

بخارى: 4/60. 5/509. 6/219.

بختي: 4/304.

براغ: 8/183، 384، 415، 435.

برباشة: 6/76.

البرتغال: 1/142.

البرج البحري: 4/33. 6/272.

برج بلحيران: 4/232.

برج بوعريريج: 3/149، 192، 194، 199، 267. 4/40، 50، 85، 166. 7/25، 333. 8/209، 326.
برج بوغنى: 1/214.
برج حمزة: 1/214. 4/142. 6/432.
برج طولقة: 3/216. 4/146. 7/60.
برج عياش: 7/370.
برج قورد: 5/102.
برج المخفى: 7/370، 378.
برج منايل: 3/195.
برج موتيلانسكي: 6/135.
برج مولاي حسن: 8/337.
برج نابليون: 6/121.
برشيك: 1/182.
برقة: 1/290. 2/345، 395، 397. 4/249، 252، 261، 264. 7/51.
برلين: 1/30. 2/276، 411. 5/373، 553، 606، 609. 8/60.
برنستون: 1/62، 68، 78، 84، 88، 89، 96، 115، 131، 375، 383. 2/31، 73، 86، 107، 137، 365، 412، 416. 4/71، 517. 5/232، 382.
البرواقية: 1/7، 83. 2/85، 87، 148، 210، 250، 281. 3/107. 4/78، 85، 166، 295، 296. 5/137. 7/141، 142.
بروسة: 5/385، 501، 503، 526، 527، 537، 539، 558، 569. 7/138، 159، 437. 8/204، 282، 294.
بروسيا: 7/379. 8/112.
بروفنسال: 1/170.
بروكسيل: 3/42. 5/418، 439. 8/26.
بريان: 3/267. 5/378. 6/36.
بريرا: 2/331.
بريطانيا: 1/61، 140. 3/280، 444. 4/45، 99. 5/211، 212، 222، 233، 287، 350، 354، 514، 539، 584، 585، 588، 612. 6/86، 123، 423. 8/86، 342.
بريكة: 4/230. 7/146.
بسكرة: 1/40، 45، 106، 156، 179، 180، 228، 251، 252، 317، 384، 401، 422، 441، 442، 500، 522. 2/49، 54، 72، 77، 78، 191، 395، 410. 3/47، 65، 141، 150، 151، 152، 153، 159، 160، 213، 215، 216، 217، 259، 335، 342، 446. 4/50، 62، 85، 134، 146، 148، 149، 151، 153، 160، 182، 201، 205، 216، 220، 263، 304، 497، 500، 533. 5/95، 99، 114، 150، 199، 254، 255، 259، 262، 302، 309، 311، 312، 360، 361، 391، 394، 398، 422، 432، 445، 453، 454، 476، 478، 483، 490، 494،

601. 47/6، 56، 67، 85، 129، 132، 152، 160، 161، 338، 382، 388. 60/7، 127، 128، 232، 248، 261، 266، 294، 334، 335، 337، 389. 7/8، 52، 55، 109، 231، 237، 239، 250، 251، 257، 283، 286، 292، 308، 308، 328، 332، 333، 359، 368، 382.
بشـــار: 47/3، 213. 370/5، 375. 55/6. 387/7. 180/8.
البصـــرة: 8/1. 160/2، 166. 389/7.
البطحـــاء: 497/1. 117/2، 351. 116/4.
بطيـــوة: 121/2. 43/3. 431/4. 371/5، 372. 405/6. 84/7، 101. 149/8.
بعلبك: 469/7.
بغـــداد: 88/1، 89، 92، 460، 493، 513. 202/2، 223، 294، 390. 95/3، 261. 23/4، 31، 42، 43، 48، 56، 57، 59، 65، 274، 291، 294، 351. 133/5، 474، 506، 511، 512، 537، 565. 183/6، 236. 116/7.
البقاع: 469/7.
البقيع: 484/5.
البلاد الإسكندينافية: 350/5.
بلاد البربر: 84/6، 271، 292.
بلاد السودان: 345/2، 365.
بلاد سوف: 251/7.
بـــلاد الشـــام: 132/1. 401/4. 385/5، 478، 481، 500، 509، 510، 521، 524، 529، 597، 603، 606. 361/6، 423. 9/7، 82، 132، 351.
بلاد الشرفة: 460/7.
بلاد الغال: 310/7. 24/8.
بلاد فارس: 438/8.
بـــلاد المغـــرب: 9/1، 44. 325/4. 350/5. 329/6. 108/7، 261، 326، 416، 420. 23/8، 41.
بلازمة: 186/4.
بلبازة: 192/3.
بلجيكا: 123/6. 347/8، 409.
بلدة عمر: 223/4.
بلعباس: 47/4. 70/6.
بلفور: 408/3.
البلقـــان: 20/1، 139، 189، 191. 314/2. 270/3. 186/4. 515/5، 524، 610. 471/7.
البليـــدة: 167/1، 180، 233، 243. 389/2. 46/3، 65، 102، 104، 105، 163، 231، 294، 302، 320، 334، 347، 367، 368، 373، 374، 392، 444. 166/4، 359، 360، 451. 77/5، 78، 124، 137، 199، 213، 220، 306، 327، 441، 475،

487، 488. 70/6، 110، 275، 297، 302. 92/7، 400، 442. 9/8، 131، 132، 157، 200، 201، 237، 308، 313، 380، 390، 436، 451، 467، 471.
بليرم (بليرمو): 593/5.
البندقية: 177/1. 222/4.
بنـــــزرت: 607/5. 135/7، 285. 235/8.
بنطيـــوس: 177/1، 470، 500، 501، 502.
بنغازي: 152/4، 252. 353/5.
بنوسليمان: 466/8.
بني ايراثن: 188/3، 203، 205.
بني بوخالفة: 203/3.
بني بودرة: 122/6.
بني جناد: 190/3.
بني زكريا: 97/3.
بني سليمان: 46/3، 236.
بني صاف: 288/6.
بني عباس: 91/4. 142/7.
بني ملال: 171/2.
بني منصور: 190/3.
بني منقلات: 123/6.
بني موسى: 264/1.
بنـي ميـزاب: 38/3، 196، 273 274. 254/4، 283. 492/5، 495. 291/7.
بني وعزان: 407/2.
بني ونّيف: 375/5.
بنـي يسقـن (بنـي يـزقـن): 181/1، 310. 169/3، 265، 266، 267، 268، 271. 198/4، 283، 373، 379. 376/5، 378، 379. 16/7، 389.
بنـــي ينّـــي: 144/4. 35/6، 122. 440/7. 434/8.
البهيمة: 53/4. 391/6. 336/7.
بـــو (سجـــن): 97/4. 530/5. 62/6، 343.
بوبريح: 113/4، 123.
بوتليميت: 150/3.
بوجليل: 595/6.
بوحجر: 183/4.
بوحمام: 62/4.
بوحمزة: 183/3.
بوخاريست: 432/8.
بوخرشفة: 33/4.
بودواو: 308/8.
بودة: 393/7.
بوردو: 191/4، 212، 213، 214، 216. 339/5، 532، 549. 66/6، 108، 111، 114، 137، 261، 398، 399، 434.
بورقيسة: 100/3.
بورنو: 216/4، 227، 228.
بـوزريعـة: 169/1. 75/3، 356، 417، 421. 11/5، 69، 135، 266.

256/6، 403. 278/7، 293. 59/8، 170، 171، 174، 337.
بوزقزة: 451/4.
بوسعادة: 179/2. 88/3، 100، 107، 109، 158، 163، 213، 214، 217، 222، 267، 272، 347. 31/4، 71، 84، 109، 145، 147، 158، 159، 160، 162، 163، 164، 178، 182، 248، 249، 263، 321. 99/5، 199، 302، 360، 361، 368، 426، 443، 445، 503، 524، 551، 557، 575. 70/6، 74، 161، 195، 341، 342، 390، 432. 61/7، 232، 258، 313، 412، 426، 442، 473. 99/8، 115، 148، 359، 363، 382، 389، 415، 418، 417.
بوسمغون: 510/1، 511. 30/4، 193، 194. 394/7، 407. 154/8.
بوعلي: 278/4.
بوغار: 72/4، 162. 74/6، 207.
بوفادي: 393/7.
بوفاريك: 264/1. 23/3. 76/5. 69/6، 109، 114، 206، 436. 27/8، 379.
بوقاعة: 390/5. 132/7، 281.
بولاق: 369/5.
بولونيا = بولندا: 307/7.
بوملیل: 466/1.
بونة (هيبونة): 66/1. 270/2، 352.
112/6.
بونورة: 181/1. 266/3، 267، 271. 283/4.
البويرة: 214/1. 190/3. 473/4. 328/5، 509.
البياضة: 448/7.
البيبان: 160/4. 17/8، 40.
بيت الشريعة: 276/4، 277.
بيت المقدس: 217/2، 222. 134/6.
بيدمونت: 295/7.
بئر الخادم: 11/5، 69، 70. 427/8.
بئر سالم: 264/4.
بئر علالي: 164/6.
بئر مراد رايس: 69/5، 135. 410/6. 255/7.
بيركلي: 148/4.
بيروت: 9/1، 79، 126، 171، 524. 10/2، 11، 15، 83، 146، 332، 357، 409، 409، 431. 56/3، 83، 265. 8/4، 45، 56، 57، 58، 78، 99، 114، 123، 128، 133، 277، 291، 294، 359، 401، 485. 13/5، 22، 98، 140، 301، 308، 478، 481، 483، 500، 511، 524، 525، 537، 542، 550، 556، 560، 561، 565، 566، 567، 572، 576، 577، 578، 583. 131/6، 197، 204، 207، 422، 423، 434. 23/7، 51، 78، 79، 82، 88، 97، 99، 122، 144، 157، 158، 159،

201، 202، 203، 207، 255، 281، 297، 369، 383، 392، 421، 425، 434، 452، 470، 474. 74/8، 84، 126، 147، 168، 187، 192، 202، 227، 268، 273، 321، 384، 395.
بيزنسون: 137/6.
بيزنطة: 197/1. 438/8.
البيّض: 32/3، 47، 213، 214. 103/4، 104، 110، 281. 152/5، 375. 303/6، 343. 329/8، 334.
البيضاء: 252/4.
بيلفاست: 70/6.

(ت)

تابلاط: 236/3. 143/4، 296. 466/8.
تاجرونة: 184/4.
تارودانت: 425/1.
تازة: 51/2. 192/4. 87/6. 207/8.
تاسلنت: 89/3، 186، 194، 196، 211. 41/4. 125/5، 361. 427/7.
تاغراست: 197/3، 200. 281/7.
تاغزوت: 332/2. 227/3. 235/4. 98/5، 365، 391. 336/7، 495، 468.
تاغمونت عزوز: 128/6.
التافنة: 293/3، 333. 490/4 ـ 503. 100/5، 511. 83/6، 147، 200، 201، 311، 342، 358، 416. 150/7. 105/8.
تافيلالت: 360/1. 93/4، 113. 460/7، 466.
تاقدامت (تاكدمت): 386/2. 46/3. 200/4، 203. 103/5. 84/6، 308، 318، 342.
تاقموت: 231/7.
تاكورارن: 287/1، 297، 301.
تالة: 154/4.
تامسيط: 393/7.
تاوريرت: 439/3. 78/6. 393/7.
تبسة: 155/3، 156، 158، 170، 241 ـ 246، 256، 273، 323، 446. 40/4، 47، 48، 153، 181، 274، 276، 483، 500. 262/5، 402، 409، 490، 498، 558. 48/6، 78. 13/7، 126، 211، 217، 213، 214، 215، 217، 218، 342، 413، 375. 367/8، 409، 415، 450، 453.
تبلكوزة: 393/7.
تجلبين: 466/8.
تجمعوت: 206/4.
تدلس = دلس.
الترارة = الطرارة..
تركيا: 289/1. 93/4، 103، 126، 133، 185، 186، 236، 243، 244، 273، 381، 410، 534. 287/5، 298،

578. 51/6، 424. 204/8، 251، 371.
تستور: 352/2.
تسكانيا: 225/7.
تشاد: . 164/6.
تشيكوسلوفاكيا: 383/8.
تطاوين: 464/7.
تطـــــوان: 368/1، 427، 494، 516. 27/2، 58، 69، 72، 84، 109، 133، 134، 135، 146، 210، 273، 297، 299، 331، 384، 385، 426، 427. 456/8.
تعز: 51/2.
تغنيف: 124/3.
تفريت: 202/3.
تقـــرت: 40/1، 156، 179، 181، 182، 252، 309. 332/2، 387. 47/3، 165، 213 ـ 215، 226، 235. 52/4، 153، 184، 197، 201، 218، 219، 220، 225، 232، 237. 96/5، 97، 99، 150، 303، 338، 391، 454، 527. 46/6، 47، 134، 161، 343، 388، 389. 84/7، 232، 390، 392، 395، 463. 95/8، 230، 334، 409، 453.
تقصرين: 69/5، 71، 135.
تقفايت: 460/7.
تقيطونت: 241/7، 242.
تكدشت: 466/7.
تكوت: 161/6.
التـــل: 161/4، 199، 294، 295، 323، 455. 181. 395/5. 301/6.
التل الكبير: 519/5.
التلاغمة: 41/4، 86.
تلمّان: 102/7.
تلمســـان: 40/1، 43، 44، 45، 46، 51، 52، 53، 54، 57، 60، 61، 65، 66، 70، 71، 72، 75، 78، 79، 88، 89، 90، 92، 94، 98، 102، 113، 123، 124، 130، 131، 145، 158، 169، 174، 175، 176، 177، 180، 182، 188، 189، 201، 203، 211، 212، 215، 243، 246، 250، 251، 252، 255، 263، 265، 266، 269، 270، 273، 274، 275، 279، 280، 285، 286، 291، 294، 295، 296، 299، 301، 302، 309، 310، 318، 320، 321، 325، 326، 328، 330، 333، 335، 342، 350، 354، 360، 361، 363، 369، 376، 377، 379، 398، 390، 401، 402، 419، 420، 421، 423، 425، 426، 439، 440، 461، 463، 465، 466، 467، 468، 473، 477، 479، 485، 496، 497، 498، 510، 512، 516، 523. 13/2، 16، 23، 29، 45، 67، 68، 81، 86، 94، 97، 103، 114، 116، 118، 119، 122، 123، 126، 132، 193، 206،

212، 213، 214، 215، 216، 218،
219، 223، 227، 232، 241، 257،
265، 266، 295، 317، 330، 335،
336، 345، 348، 354، 359، 360،
382، 383، 385، 389، 407، 412،
420، 423، 449. 3/31، 46، 54،
59، 62، 64، 65، 94، 97، 105، 110،
111، 113 _ 121، 123، 127، 139،
175، 221، 230، 231، 232، 234،
247، 252، 273، 294، 302، 320،
325، 367، 370، 371، 373، 374،
375، 378، 379، 380، 381، 390،
391، 392، 395، 397، 398، 400،
401، 439، 446. 4/11، 43، 47،
60، 64، 65، 78، 79، 80، 85، 89،
91، 101، 134، 191، 195، 200،
246، 274، 296، 299، 301، 304،
327، 332، 333، 342، 372، 389،
390، 396، 411، 413، 438، 439،
440، 448، 449، 450، 452، 484،
487، 488، 497، 502، 503، 504،
507، 509، 512، 514، 534. 5/9،
53، 100، 101، 105، 106، 107،
108، 109، 110، 144، 146، 151،
172، 182، 199، 245، 272، 275،
302، 314، 315، 316، 320، 327،
328، 333، 341، 355، 356، 357،
358، 359، 360، 361، 371، 373،
384، 388، 389، 399، 402، 422،
425، 426، 432، 433، 436، 441،
444، 451، 455، 457، 458، 460،
464، 465، 475، 480، 481، 486،
487، 488، 502، 515، 527، 528،
558، 576، 580، 595، 596، 603.
6/13، 23، 28، 32، 46، 48، 52، 56،
57، 58، 60، 69، 95، 98، 113، 115،
133، 176، 177، 200، 217، 241،
242، 243، 247، 279، 302، 308،
324، 334، 356، 396، 420، 447.
7/23، 24، 26، 43، 44، 58، 59، 63،
75، 94، 110، 139، 144، 152، 164،
169، 204، 250، 251، 284، 302،
324، 328، 338، 346، 356، 370،
381، 386، 405، 406، 413، 443،
444، 460، 469. 8/9، 19، 22، 35،
48، 49، 50، 66، 81، 90، 124، 131،
149، 155، 158، 174، 130، 207،
223، 228، 263، 265، 276، 282،
284، 288، 292، 310، 314، 359،
363، 368، 392، 393، 394، 397،
398، 403، 415 ، 419، 420، 445،
455، 456، 458، 459، 461، 463،
464، 467، 468، 469، 470، 472.

تمازيرت: 3/205. 8/59.

تماسين: 1/182، 252. 2/332. 3/33،
198، 214، 224، 225، 226، 227.
4/32، 192، 194، 195، 196، 197،
200، 205، 207، 209، 210، 215،

216، 217، 218، 219، 221 ـ 223، 225 ـ 232، 235، 236، 242، 249، 259، 288، 294، 308، 323، 326. 96/5، 97، 150، 454. 67/6، 102 123/7، 356، 395، 446. 230/8، 239، 334.

تمبكتو: 93/4، 195، 223، 228، 277، 278، 279. 50/5، 518، 525.

تمغزة: 50/4، 151، 181. 128/7.

تمغوط: 473/8.

تملاحت: 219/4، 221، 223.

تمنراست: 214/3.

تمنطيـــط: 348/2. 214/3. 361/5، 375، 391. 394/7.

تموقرة: 183/3.

تميمون: 387/2. 404/8.

تندوف: 213/3.

تنزانيا: 270/3.

تنـــس: 71/1، 138، 182، 202، 211، 212، 213، 243، 285، 359. 50/2، 103. 46/3. 389/4، 451، 488. 475/5. 64/6، 390. 368/8.

تنعملت: 368/1. 171/2.

توات: 54/1، 55، 71، 97، 297، 310، 325، 396، 497، 510. 69/2، 348، 349، 387. 47/3، 49، 165، 213، 214، 283. 47/4، 88، 89، 93، 100، 106، 195، 216، 228، 252، 254، 255، 277، 278، 279، 280، 288. 363/5، 370، 371، 373، 410، 490، 492. 41/6، 316. 79/7، 251، 394، 395، 461.

تورين: 443/3.

تـوزر: 395/2. 234/3، 235. 50/4، 152، 182، 225، 276، 505، 506. 389/6. 317/8.

توسكانيا: 148/6.

تونس: 7/1، 8، 9، 18، 31، 35، 40، 42، 43، 51، 53، 54، 63، 66، 70، 76، 79، 81، 82، 85، 86، 90، 91، 92، 102، 103، 105، 106، 111، 123، 133، 138، 142، 146، 148، 154، 162، 169، 174، 175، 178، 182، 196، 208، 216، 220، 243، 249، 251، 261، 264، 284، 287، 295، 296، 300، 302، 352، 357، 398، 399، 413، 430، 431، 434، 436، 441، 445، 452، 453، 461، 463، 486، 487، 492، 493، 500، 507، 508، 510، 514، 518، 525. 13/2، 21، 27، 35، 36، 37، 38، 46، 54، 63، 68، 72، 73، 77، 85، 96، 101، 102، 110، 116، 132، 141، 142، 144، 146، 147، 158، 159، 160، 163، 164، 179، 184، 196، 216، 226، 228، 229، 230، 231، 234، 235، 240، 248، 263، 265، 267،

،517 ،512 ،511 ،508 ،505 ،504
،112 ،97 ،94/5 .532 ،531 ،530
،234 ،233 ،228 ،227 ،172 ،131
،264 ،259 ،255 ،254 ،238 ،237
،291 ،286 ،285 ،280 _ 274 ،266
،318 ،312 ،310 ،309 ،296 ،292
،370 ،368 ،366 ،362 ،333 ،329
،396 ،395 ،394 ،380 ،379 ،378
،460 ،459 ،454 ،442 ،404 ،398
،478 ،477 ،476 ،474 ،473 ،472
،493 ،491 ،490 ،489 ،487 ،482
،514 ،507 ،506 ،504 ،502 ،501
،546 ،541 ،529 ،520 ،519 ،517
،573 ،571 ،558 ،554 ،549 ،547
،584 ،582 ،581 ،578 ،576 ،575
،600 ،599 ،596 ،594 ،587 ،586
،614 ،612 ،609 ،607 ،606 ،605
،38 ،34 ،28 ،27 ،7/6 .617 ،616
،98 ،87 ،86 ،77 ،72 ،60 ،46 ،44
،152 ،149 ،136 ،112 ،103 ،101
،175 ،166 ،165 ،161 ،154 ،153
،317 ،316 ،287 ،286 ،244 ،190
،389 ،388 ،386 ،375 ،333 ،320
،38 ،23/7 .417 ،416 ،413 ،406
،104 ،97 ،74 ،69 ،66 ،63 ،61 ،49
،134 ،129 ،128 ،127 ،126 ،106
،151 ،149 ،147 ،146 ،142 ،135
،188 ،185 ،167 ،166 ،155 ،153
،217 ،216 ،213 ،209 ،205 ،198

،333 ،332 ،298 ،280 ،274 ،268
،369 ،364 ،363 ،352 ،344 ،339
،384 ،383 ،382 ،380 ،379 ،378
،392 ،391 ،390 ،389 ،386 ،285
،422 ،420 ،398 ،396 ،395 ،393
،10 ،6/3 .448 ،447 ،440 ،426
،78 ،70 ،64 ،62 ،57 ،36 ،33 ،26
،126 ،116 ،110 ،100 ،94 ،93 ،89
،152 ،151 ،142 ،139 ،133 ،128
،216 ،214 ،200 ،198 ،191 ،174
،234 ،226 ،225 ،221 ،220 ،217
،251 ،245 ،243 ،242 ،239 ،237
،267 ،265 ،263 ،255 ،254 ،253
،323 ،275 ،274 ،273 ،270 ،269
،402 ،401 ،388 ،387 ،370 ،369
،55 ،49 ،48 ،47 ،32 ،28/4 .449
،107 ،104 ،66 ،62 ،61 ،60 ،56
،127 ،126 ،122 ،116 ،114 ،109
،144 ،143 ،141 ،138 ،135 ،134
،161 ،158 ،154 ،152 ،151 ،146
،183 ،181 ،179 ،171 ،169 ،168
،219 ،218 ،209 ،194 ،192 ،184
،252 ،249 ،230 ،229 ،222 ،221
،274 ،272 ،264 ،262 ،259 ،256
،298 ،297 ،294 ،277 ،276 ،275
،337 ،326 ،307 ،304 ،302 ،299
،405 ،372 ،368 ،361 ،354 ،348
،471 ،468 ،413 ،410 ،409 ،406
،503 ،502 ،499 ،486 ،484 ،483

228، 241، 246، 259، 266، 268، 281، 284، 285، 286، 287، 289، 309، 312، 315، 320، 328، 330، 336، 344، 346، 347، 353، 362، 363، 364، 390، 391، 392، 595، 397، 405، 410، 412، 417، 418، 420، 427، 429، 435، 445، 454، 455، 457، 458، 463، 464، 470، 472، 473، 474، 475. 8/11، 26، 27، 32، 45، 51، 68، 69، 73، 76، 79، 81، 84، 86، 91، 94، 116، 118، 119، 121، 131، 133، 148، 166، 193، 196، 197، 204، 217، 219، 221، 222، 226، 228، 232، 235، 236، 250، 256، 257، 269، 270، 274، 275، 276، 287، 293، 294، 295، 296، 298، 299، 302، 303، 327، 325، 333، 363، 369، 389، 405، 407، 456، 457، 465، 470، 475.

تيبازة: 7/465. 8/415.

تيبرماسين: 4/156.

تيديكلت: 3/49. 4/49، 51، 93، 232، 255، 278. 5/371.

تيزي أمقران: 7/341.

تيـزي راشـد: 1/265. 3/182، 185، 186، 199، 203. 5/125. 6/35.

تيـزي وزو: 3/65، 102، 108، 163، 187، 196، 347. 4/109، 525، 532. 5/497. 6/70، 163، 418. 8/61، 327، 328، 333، 460، 473.

التيطـري: 1/199، 214، 250، 265، 470. 3/53، 371. 4/34، 83، 194. 5/137. 6/41، 48، 53، 57، 87، 442، 447. 7/400. 8/8، 9.

تيكسبت: 7/400.

تيما سينين: 4/228، 233.

تيمقاد: 7/465. 8/292، 415، 410.

تيميزار: 3/203.

تيميزيرت: 4/283.

تيهرت (تيارت): 3/32. 6/318، 323. 4/46، 281، 297، 304، 306، 310. 5/8، 100، 361، 375، 460. 7/194، 364، 389. 8/181، 308، 312، 313، 359.

(ث)

ثغر ابن عكاشة: 2/331.

الثنية: 6/70.

ثنية بني عائشة: 3/199.

ثنية الحد: 3/46. 4/76. 76. 7/146، 236. 8/178.

ثورتاتين: 3/236.

(ج)

جانت: 3/214.

الجاية: 466/7.
جبال الأطلس: 77/3. 309/6.
جبال الأوراس: 332/8.
جبال البابور: 190/3.
جبال بني راشد: 95/2.
جبال بني شقران: 332/8.
جبال بني مناصر: 490/4. 386/5.
جبال بو طالب: 359/8.
جبال الريف: 117/4.
جبال زكار: 146/6. 178/8.
جبل أبي قُبَيْس: 251/4، 252، 268.
جبل أحمر خدّو: 155/4، 156.
الجبل الأخضر: 372/1. 252/4، 259، 263.
جبل اترار: 59/7.
جبل بني سلام: 193/3.
جبل بني ورنيد: 106/5.
جبل بوزريعة: 116/6.
جبل بوزقزوك: 72/7.
جبل بوعريف: 305/4، 319.
جبل تاسطارة: 159/4.
جبل جلاس: 66/4.
جبل السحاري: 248/4.
جبل ششار: 151/4، 276.
جبل شطابة: 220/1.
جبل طارق: 212/5، 571. 317/6.
جبل عالم: 65/4، 66.
جبل علام: 515/1.
جبل عمّال: 77/3. 72/7.
جبل عمور: 386/2. 104/4، 105، 198، 248، 312. 334/7. 317/8، 359، 372.
جبل قاسيون: 57/4. 521/5، 565.
جبل كردادة: 418/8.
جبل كرسوط: 377/2.
جبل لبنان: 572/5. 217/6.
جبل اللوح: 229/3.
جبل المائدة: 207/1، 208، 272.
جبل مساعد: 115/4.
جبل الناظور: 233/3. 445/7.
جبل ندات: 146/7.
جبل نفوسة: 275/3. 381/5، 495.
جبل ونوغة: 142/4.
جدة: 217/2. 169/4، 171، 174، 406، 407، 413. 482/5، 483، 510، 528. 231/6، 416. 178/7.
الجديّدة: 336/7.
جربة: 358/1. 74/2، 344، 380، 386، 387. 271/3. 134/4. 380/5، 381. 91/6، 318.
جرجرة: 464/1، 509. 74/2، 172. 23/3، 192، 404. 37/4، 134، 140، 141، 147. 25/6، 48، 53، 57، 68، 185، 279، 306، 310، 324. 340/7. 32/8 ـ 51 ـ 56 ـ 62 ـ 327 ـ 332 ـ 336.
الجريد: 508/1. 249/4، 264، 274، 276، 277، 498. 294/5، 596.

.333/8 .51/7 .46/6

الجزائر: 1/8، 9، 11، 12، 13، 14، 16،
17، 18، 19، 23، 25، 26، 30، 31،
32، 35، 39، 40، 43، 44، 45، 49،
50، 51، 53، 57، 59، 60، 67، 69،
70، 71، 72، 75، 77، 79، 83، 86،
88، 92، 93، 97، 98، 100، 101،
103، 105، 108، 113، 123، 127،
129، 137، 138، 139، 140، 141،
142، 146، 148، 149، 151، 164،
165، 167، 168، 171، 180، 181،
182، 184، 185، 186، 187، 189،
190، 191، 192، 193، 196، 198،
199، 201، 202، 205، 208، 209،
216، 220، 222، 223، 225، 231،
233، 235، 251، 268، 273، 274،
284، 286، 288، 291، 294، 296،
297، 300، 301، 310، 315، 317،
318، 319، 321، 335، 345، 348،
354، 355، 360، 362، 363، 366،
367، 374، 375، 382، 383، 387،
389، 390، 391، 393، 398، 401،
408، 413، 421، 428، 429، 431،
433، 434، 435، 436، 437، 438،
439، 442، 443، 444، 446، 448،
453، 459، 463، 465، 468، 470،
478، 482، 493، 494، 495، 497،
499، 506، 508، 512، 513، 517،
523. 2/10، 12، 15، 16، 20، 24،

25، 35، 36، 38، 43، 45، 46، 49،
50، 51، 52، 54، 65، 67، 68، 71،
78، 79، 80، 82، 83، 93، 101، 102،
105، 108، 115، 126، 128، 130،
133، 135، 138، 142، 145، 146،
147، 148، 150، 161، 162، 163،
166، 168، 170، 177، 178، 179،
181، 183، 184، 185، 188، 189،
192، 193، 203، 204، 205، 212 ـ
223، 225، 226، 228، 229، 231،
235، 240، 241، 243، 247، 249،
252، 254، 256، 257، 258، 262،
264، 268، 272، 273، 276، 277،
279، 283، 287، 288، 297، 305،
306، 309، 312، 314، 322، 327،
331 ـ 335، 338 ـ 340، 344، 347،
351، 352، 355، 356، 358، 360،
364، 365، 366، 371، 377، 380،
382 ـ 386، 388 ـ 390، 392، 393،
396، 398، 401 ـ 403، 407، 417،
418، 420، 422، 423، 426، 427،
428، 431 ـ 435، 442، 443، 445،
446، 448، 449. 3/6، 8، 9، 11،
12، 13، 14، 17، 20، 21، 25، 26،
27، 29، 43، 44، 52، 57، 63، 65،
74، 75، 77، 78، 81، 82، 84، 86،
87، 90، 93، 94، 95، 98، 99، 100،
101، 103، 104، 106، 107، 108،
109، 112، 117، 119، 120، 121،

،161 ،158 ،152 ،146 ،142 _ 138
،171 ،170 ،168 ،166 ،164 ،162
،182 ،179 ،178 ،174 ،173 ،172
،201 ،196 ،195 ،193 ،192 ،184
،224 ،220 ،219 ،217 _ 212 ،205
،235 ،234 ،232 ،231 ،228 ،227
،244 ،243 ،242 ،239 ،238 ،237
،252 ،250 ،248 ،247 ،246 ،245
،270 ،266 ،262 ،259 ،256 ،255
،290 ،288 ،277 ،274 ،272 ،271
،299 ،298 ،296 ،295 ،293 ،291
،311 ،309 ،308 ،305 ،304 ،302
،323 ،321 ،319 ،317 ،315 ،314
،329 ،328 ،327 ،326 ،325 ،324
،348 ،341 ،339 ،337 _ 334 ،332
،360 ،356 ،355 ،352 ،351 ،349
،373 ،371 ،379 ،368 ،367 ،365
،384 ،383 ،379 ،378 ،377 ،375
،396 ،395 ،390 ،389 ،388 ،387
،409 ،407 ،406 ،404 ،401 ،397
،419 ،418 ،413 ،412 ،411 ،410
،440 ،435 ،434 ،433 ،427 ،421
،454 ،453 ،449 ،448 ،442 ،441
،471 ،465 ،464 ،463 ،461 ،460
،493 ،492 ،489 ،486 ،479 _ 475
،505 ،502 ،500 ،499 ،496 ،494
،523 ،522 ،520 _ 514 ،511 ،510
،533 ،531 ،529 ،528 ،526 ،525
،17 ،16 ،12 ،9 ،8/5 .538 ،535

،140 ،134 ،133 ،131 ،126 ،123
،162 ،157 ،148 ،145 ،142 ،141
،179 ،178 ،177 ،173 ،171 ،163
،207 ،203 ،200 ،187 ،185 ،182
،230 ،224 ،223 ،217 ،213 ،208
،243 ،242 ،238 ،235 ،234 ،231
،256 ،253 ،252 ،250 ،248 ،246
،270 ،269 ،268 ،267 ،262 ،257
_ 290 ،285 _ 279 ،244 ،273 ،272
،305 ،304 ،300 ،299 ،296 ،292
،323 _ 314 ،312 ،311 ،310 ،309
،341 ،336 ،334 ،330 ،329 ،325
،355 _ 352 ،350 ،349 ،345 ،343
،370 ،368 ،366 ،362 ،360 ،357
،384 ،382 _ 379 ،377 ،375 ،347
،399 _ 397 ،395 ،393 _ 391 ،388
،409 ،408 ،406 ،403 ،401 ،400
،424 _ 422 ،420 ،419 ،417 _ 411
،438 ،437 ،433 ،431 _ 429 ،427
،450 ،449 ،447 ،445 _ 441 ،439
،25 ،21 ،14 ،13 ،12 ،8/4 .452
،43 ،37 ،35 ،33 ،32 ،30 ،29 ،28
،57 ،56 ،54 ،51 ،50 ،49 ،47 ،45
،71 ،70 ،68 ،67 ،65 ،61 ،60 ،58
،83 ،82 ،80 ،79 ،78 ،75 ،74 ،72
،97 ،95 ،94 ،93 ،89 ،88 ،86 ،84
،112 ،108 ،102 ،101 ،100 ،98
،121 ،120 ،119 ،118 ،115 ،114
،135 ،133 ،127 ،126 ،125 ،122

،509 ،507 _ 504 ،501 ،500 ،499
،525 ،523 _ 519 ،514 ،513 ،512
،544 ،536 _ 532 ،529 ،528 ،527
،556 ،552 ،549 ،548 ،547 ،545
،580 ،578 ،574 _ 570 ،568 ،557
،589 ،588 ،586 ،583 ،582 ،581
،600 ،597 ،595 ،594 ،592 ،591
،606 ،605 ،604 ،603 ،602 ،601
،617 ،615 ،613 ،612 ،608 ،607
،14 ،12 ،11 ،10 ،9 ،8 ،7/.6 .618
،24 ،23 ،22 ،20 ،19 ،18 ،17 ،16
،33 ،32 ،31 ،30 ،29 ،27 ،26 ،25
،48 ،47 ،46 ،43 ،42 ،39 ،37 ،35
،61 ،60 ،58 ،56 ،54 ،51 ،50 ،49
،79 ،74 ،72 ،71 ،67 ،66 ،65 ،64
،88 ،86 ،85 ،84 ،83 ،82 ،81 ،80
،102 ،100 ،95 ،94 ،92 ،91 ،90 ،89
،114 ،113 ،110 ،108 ،106 ،105
،120 ،119 ،118 ،117 ،116 ،115
،134 ،133 ،132 ،130 ،126 ،123
،144 ،143 ،138 ،137 ،136 ،135
،151 ،150 ،149 ،147 ،146 ،145
،160 ،158 ،155 ،154 ،153 ،152
،175 ،172 ،168 ،165 ،164 ،161
،187 ،186 ،185 ،184 ،177 ،176
،202 ،200 ،197 ،196 ،189 ،188
،217 ،216 ،215 ،213 ،208 ،206
،224 ،223 ،221 ،220 ،219 ،218
،238 ،236 ،235 ،231 ،227 ،226

،42 ،39 ،35 ،29 ،27 ،24 ،21 ،18
،73 ،71 ،61 ،59 ،55 ،46 ،44 ،43
،105 ،102 ،98 ،91 ،79 ،78 ،76
،118 ،117 ،115 ،113 ،112 ،110
،141 ،138 ،136 ،134 _ 131 ،126
،157 ،154 ،153 ،151 ،146 _ 144
،173 ،171 ،169 ،165 ،160 ،159
،189 ،188 ،183 ،180 ،176 ،174
،216 _ 214 ،211 ،208 _ 203 ،192
،226 ،224 ،223 ،222 ،220 ،219
،234 ،233 ،231 ،230 ،229 ،227
،244 ،243 ،240 ،238 ،237 ،235
،262 ،260 ،256 ،255 ،253 _ 248
،275 ،274 ،270 ،269 ،268 ،267
،282 ،281 ،279 ،278 ،277 ،276
،292 ،291 ،290 ،289 ،288 ،284
،302 ،301 ،300 ،297 ،296 ،294
،313 ،312 ،309 ،308 ،306 ،305
،330 ،329 ،326 ،325 ،321 ،317
_ 341 ،340 ،337 ،336 ،333 ،332
،370 ،366 ،364 ،360 ،358 ،355
،384 ،379 ،378 ،376 ،375 ،373
،396 ،393 ،392 ،389 ،388 ،387
،410 ،408 _ 402 ،400 ،399 ،397
،435 ،432 ،425 ،418 ،417 ،411
،454 ،452 ،451 ،450 ،443 ،438
،471 ،466 ،465 ،462 ،460 ،459
،481 ،479 ،478 ،477 ،475 ،472
،497 ،496 ،492 ،487 ،486 ،482

،180 ،176 ،175 ،174 ،173 ،171

،194 ،188 ،187 ،186 ،185 ،183

،205 ،204 ،203 ،199 ،198 ،195

،225 ،217 ،215 ،212 ،209 ،206

،232 ،230 ،229 ،228 ،227 ،226

،248 ،245 ،243 ،236 ،235 ،233

،262 ،261 ،260 ،259 ،257 ،253

،272 ،269 ،268 ،267 ،266 ،264

،288 ،287 ،282 ،276 ،274 ،273

،296 ،295 ،294 ،293 ،292 ،291

،309 ،305 ،304 ،303 ،302 ،301

،321 ،320 ،319 ،317 ،315 ،312

،354 ،340 ،331 ،330 ،328 ،327

،362 ،361 ،360 ،357 ،356 ،355

،375 ،374 ،372 ،371 ،369 ،363

،387 ،385 ،384 ،380 ،378 ،376

،398 ،396 ،395 ،393 ،392 ،388

،406 ،405 ،403 ،401 ،400 ،399

،418 ،415 ،414 ،411 ،409 ،408

،424 ،423 ،422 ،421 ،420 ،419

،434 ،433 ،432 ،431 ،428 ،425

،441 ،440 ،438 ،437 ،436 ،435

،452 ،450 ،449 ،445 ،443 ،442

،467 ،466 ،463 ،459 ،457 ،456

،477 ،476 ،473 ،471 ،470 ،468

،17 ،16 ،12 ،10 ،9 ،8 ،7/8 .478

،29 ،28 ،27 ،24 ،23 ،20 ،19 ،18

،53 ،51 ،47 ،43 ،42 ،34 ،33 ،31

،68 ،66 ،62 ،61 ،60 ،58 ،56 ،54

،248 ،247 ،246 ،242 ،241 ،239

،262 ،261 ،260 ،257 ،252 ،250

،276 ،275 ،273 ،272 ،271 ،270

،291 ،290 ،286 ،285 ،281 ،280

،301 ،298 ،296 ،295 ،293 ،292

،312 ،311 ،309 ،307 ،306 ،304

،326 ،324 ،323 ،322 ،321 ،316

،341 ،339 ،338 ،334 ،331 ،328

،358 ،356 ،353 ،349 ،348 ،343

،367 ،365 ،364 ،362 ،360 ،359

،376 ،374 ،372 ،371 ،369 ،368

،385 ،384 ،382 ،381 ،380 ،379

،394 ،391 ،390 ،388 ،387 ،386

،405 ،403 ،402 ،400 ،399 ،398

،417 ،416 ،414 ،412 ،409 ،407

،427 ،426 ،425 ،424 ،420 ،418

،435 ،433 ،432 ،431 ،429 ،428

،441 ،440 ،439 ،428 ،437 ،436

،450 ،449 ،448 ،447 ،444 ،443

،19 ،17 ،16 ،15 ،12 ،10/7 .451

،43 ،40 ،39 ،37 ،34 ،33 ،28 ،21

،57 ،56 ،54 ،53 ،51 ،49 ،47 ،46

،72 ،70 ،69 ،68 ،67 ،66 ،60 ،59

،97 ،94 ،93 ،83 ،80 ،79 ،78 ،74

،10̊ ،105 ،104 ،103 ،101 ،100

،118 ،117 ،116 ،115 ،109 ،108

،137 ،132 ،128 ،126 ،125 ،122

،150 ،148 ،147 ،146 ،142 ،139

،170 ،169 ،167 ،166 ،164 ،151

69، 74، 75، 80، 82، 84، 85، 87،
89، 91، 95، 96، 99، 100، 102،
109، 112، 114، 115، 117، 118،
121، 124، 125، 127، 128، 129،
130، 131، 133، 135، 137، 138،
145، 148، 153، 157، 162، 163،
170، 171، 172، 175، 176، 179،
181، 182، 185، 186، 194، 196،
198، 199، 200، 201، 202، 207،
209، 210، 214، 219، 220، 221،
222، 225، 226، 227، 228، 229،
230، 231، 236، 242، 243، 244،
245، 246، 247، 251، 252، 253،
255، 257، 258، 259، 261، 264،
268، 269، 270، 273، 274، 275،
276، 277، 278، 281، 282، 295،
296، 297، 298، 299، 301، 305،
311، 312، 313، 320، 332، 333،
335، 336، 337، 338، 340، 342،
343، 345، 453، 355، 356، 357،
358، 359، 361، 363، 364، 366،
368، 369، 371، 372، 374، 375،
376، 377، 379، 380، 381، 382،
383، 384، 385، 386، 387، 388،
389، 390، 394، 395، 396، 397،
398، 400، 401، 403، 409، 412،
415، 416، 417، 420، 421، 422،
423، 424، 425، 426، 428، 430،
431، 432، 433، 435، 436، 438،
439، 440، 441، 444، 445، 447،
454، 456، 457، 462، 464، 470،
471، 474، 475، 476.

جزائر بني مزغنة: 2/245. 8/336.

الجزائر (مدينة): 1/20، 43، 45، 83، 89،
91، 140، 142، 143، 145، 148،
151، 156، 158، 159، 163، 166،
169، 170، 171، 173، 174، 175،
176، 205، 213، 215، 224، 232،
239، 247، 248، 253، 254، 263،
254، 263، 264، 267، 269، 276،
282، 295، 299، 303، 309، 324،
332، 333، 338، 350، 358، 360،
361، 371، 388، 417، 419، 420،
423، 426، 460، 469، 504. 2/26،
37، 43، 103، 104، 192، 227، 228،
232، 235، 255، 274، 281، 295،
348، 368، 372، 374، 378، 379،
389، 410، 423، 425، 440، 441.
3/22، 23، 37، 40، 43، 50، 59، 72،
80، 92، 93، 105، 221، 229، 232،
237، 291، 292، 324، 327، 329،
339، 340، 347، 385، 386، 441،
444. 4/11، 29، 431، 445، 519.
5/9، 11، 32، 38، 48، 62، 72، 111،
123، 155، 164، 167، 184، 190،
194، 197، 218، 348، 426، 516.
6/13، 15، 28، 53، 89، 99، 205،
206، 302، 357، 443. 7/136،

159، 202، 292، 361، 457. 318/8 ـ 378.
جزر الكناري: 140/1، 198. 70/5.
الجزيرة الخضراء: 488/5.
جزيرة رودس: 309/5، 574.
جزيرة زنجبار: 413/6.
جزيرة سانت مرغريت: 438/4. 329/5. 205/6، 359. 235/7، 402. 330/8.
جزيرة شكيو: 234/1.
جزيرة شيو: 371/2.
الجزيرة العربية: 386/2، 390، 394، 395، 396، 398. 104/4، 261، 339. 421/5. 171/7.
جزيرة كورسيكا: 155/4، 327.
جسر قسنطينة: 448/2.
جغبوب: 122/4، 252، 259، 261، 263، 265، 268، 269، 270، 272. 510/5. 125/7.
الجلفة: 100/3، 215، 231، 267. 150/4، 248. 572/5. 161/6، 383. 148/7، 329، 448، 450.
الجليل: 525/5.
جمعة الصهاريج: 203/3، 205. 35/6.
جميلة: 382/6. 415/8.
جندسابور: 428/2.
جندل: 70/4، 84.
جنوة: 151/1، 177. 86/6.
جنيف: 609/5. 8/6، 38.
الجنينة: 38/3، 39. 59/5.
جوزيف (بلدية): 147/3.
جوليا القيصرية: 85/6.
جيجل: 41/1، 140، 142، 143، 265. 255/2. 200/3. 390/4، 413، 452، 474. 199/5، 248، 249، 303. 48/6، 56، 78. 340/7. 228/8.
جيريفيل: 65/3، 114، 158، 163. 110/4، 212، 320.

(ح)

حاسي إيفيل: 131/6.
الحاسي الأخضر: 464/7.
حاسي أولاد صالح: 464/7.
حاسي الدوي: 464/7.
حاسي الغنامي: 464/7.
حاسي المطقوين: 317/8.
حالوحة: 157/4.
الحامدية: 159/4.
الحامة: 43/3. 11/5، 69، 71، 124، 134، 135، 590، 591. 385/8، 412.
الحبشة: 360/6. 186/7. 226/8.
الحجاز: 85/1، 86، 87، 251، 285، 288، 295، 296، 384، 431، 508، 520. 35/2، 46، 55، 57، 101، 103، 217، 219، 230، 248، 260، 271، 328، 383، 386، 387، 389،

390، 391، 392، 398. 3/78، 110، 130، 139، 140، 164، 165، 200، 230، 260، 267، 280، 369، 370. 4/30، 74، 98، 123، 125، 128، 126، 155، 172، 173، 174، 219، 245، 265، 268، 274، 282، 291، 303، 400، 401، 402، 404، 405 - 408، 410، 411، 413، 414. 5/227، 238، 254، 308، 329، 380، 394، 473، 475، 478، 482 - 486، 497، 502، 506، 510، 513، 515، 518، 526، 529، 537، 543، 545، 548، 550، 565، 602، 603، 610. 6/197، 293، 306، 417. 7/41، 43، 47، 59، 60، 63، 97، 119، 137، 146، 161، 256، 314، 382، 442، 459، 465، 467، 468. 8/12، 74، 79، 89، 90، 91، 109، 143، 144، 146، 179، 183، 196، 202، 208، 228، 282، 283، 290، 311، 416.

الحجـــــوط: 4/427. 6/159، 433. 8/308.

الحجون: 8/76.

حدادن: 7/231.

حدوش: 1/465. 2/253.

الحـــراش: 1/169. 3/250. 4/156. 6/139. 7/130. 8/228.

حربيل: 3/237.

الحروش: 6/64. 8/97.

حصن فرنسا: 7/355.

حصن لامالق: 6/62.

الحضنة: 5/329، 490. 7/146، 320. 8/308، 325، 326.

حلب: 6/236. 8/290.

الحمام الفوقاني: 4/107.

حمام ملوان: 4/451.

حماة: 8/289.

حمـــزة: 3/190، 236. 4/198. 5/16، 227، 484.

الحنايا: 2/119.

حوران: 5/522، 552.

حيدر آباد: 2/28.

حيدرة: 5/135، 136.

(خ)

خراسان: 5/342.

الخرمة: 5/485.

الخروب: 8/411.

الخشنة: 3/23. 5/11. 8/308.

الخليج: 8/167.

الخليج (العربـي): 7/202، 341.

خنشلـــة: 3/217. 4/21، 151، 152، 181، 275، 276، 296. 5/490. 7/128. 8/228.

خنق النطاح: 3/59. 8/303.

الخنقـة: 4/32، 145، 147، 150، 152، 156، 160، 176، 179، 281، 296.

150/5، 373. 490. 303/6. 81/7، 127، 332، 336، 337، 442.
الخنقة (سيدي ناجي): 179/1، 249، 265، 268، 284، 297، 298، 310، 317، 335، 350، 479، 522. 77/2، 84، 92، 157، 388، 449. 161/3، 216، 218، 255. 75/8، 79، 398.
الخيثر: 118/4.
الخيرالدا: 393/8.
خيران: 217/3. 21/4، 32، 179.

(د)

دادس: 61/4. 87.
دار الحاج عمر: 346/5، 404.
دار السلام: 270/3.
دار الصدقة الإسلامية: 202/5.
دارفور: 507/1. 384/2.
داكار: 247/6.
دالي إبراهيم: 292/3. 410/6.
دانزيقير: 278/4.
الدانمارك: 205/1، 206. 314/2.
دبدو: 460/7.
دبلن: 407/6.
الدبيلة: 336/7.
درعة: 360/1، 504. 296/4. 179/6، 249.
الدرعية: 386/2، 387.
درنة: 514/1. 553/5.
الدريعات: 194/3.
دلس: 41/1، 42، 143، 148، 266، 464. 189/3. 389/4، 451. 76/5، 204، 247، 475، 509، 521. 376/6. 134/7، 328. 131/8.
دلول: 94/4، 102. 378/6.
دمّر: 385/5. 469/7. 280/8، 289.
دمشق: 31/1، 89، 90، 92، 140، 251، 273، 462، 493. 26/2، 28، 32، 48، 87، 99، 103، 105، 108، 200، 212، 213، 217، 219، 240، 336، 362، 376، 385، 404، 425. 180/3، 186، 245، 258. 20/4، 57، 59، 80، 81، 138، 351. 227/5، 263، 266، 286، 385، 474، 481، 482، 500، 511، 512، 520، 525 ـ 528، 531، 537، 538، 540، 544، 549، 553، 555، 556، 558، 560، 561، 562، 566، 568، 569، 583، 602، 604، 605، 616، 617. 66/6، 145، 147، 259، 325، 352. 15/7، 29، 94، 97، 116، 117، 121، 139، 155، 156، 157، 174، 176، 203، 280، 281، 308، 316، 338، 350، 351، 399، 436، 437، 438، 439، 456. 12/8، 46، 48، 62، 79، 80، 84، 96، 101، 147، 167، 173، 184، 204، 234، 235، 242، 274، 283، 289، 304، 385، 386، 429، 450.

دمنات: 8/32، 60.
دمياط: 4/409.
الدنمارك: 6/147.
الدنوش: 8/404.
دوار أنيسمان: 5/125.
دوار بني ماذر: 7/460.
دوار بونوح: 5/125.
دوار تيقرين: 3/213. 4/170.
دوار زلاطو: 8/334.
دوار الشرفة: 3/107.
دوار طرش: 4/246. 247.
دوار عين الملاحة: 4/184.
دوار المريج: 4/183.
دوار معاوية: 7/145.
الدويرة: 1/264. 3/23.
الديس: 3/88، 93، 222، 223. 5/575. 7/61، 232، 258، 426، 427، 428، 430، 473. 8/99.
دينيو: 6/111.

(ذ)

ذراع الميزان: 3/192، 210، 211. 5/125. 6/76، 120. 7/322.

(ر)

رابغ: 4/413.
راس سيدي مروان: 1/177.
راس العين: 7/460.
راس العيون: 7/145.
راس الواد الشارف: 7/461.
الراشدية = معسكر.
الراشدية (قلعة): 2/51، 351.
راقوس: 6/149.
الربّاح: 4/51.
الرباط: 1/7، 35، 55، 57، 59، 62، 65، 66، 69، 70، 74، 75، 76، 81، 83، 84، 87، 88، 90، 93، 94، 99، 101، 102، 104، 114، 115، 116، 117، 118، 120، 130، 138، 285، 368، 427، 428، 436، 443، 448، 454، 493، 494، 496، 509، 517. 2/22، 27، 29، 30، 71، 72، 78، 80، 81، 82، 83، 91، 92، 95، 96، 97، 102، 109، 114، 115، 120، 121، 124، 127، 128، 132، 135، 138، 144، 147، 152، 153، 161، 163، 165، 169، 180، 182، 193، 198، 227، 240، 249، 250، 252، 265، 279، 281، 299، 313، 316، 352، 354، 404، 405، 413، 424، 432. 4/478، 504، 511. 6/75، 98. 7/43، 44، 51، 59، 67، 72، 86، 91، 137، 153، 162، 204، 406، 408، 449، 465، 466. 8/31، 33، 48، 90، 220، 221، 245، 266، 284، 434، 435.
الرحبة: 3/39.

رحبة الطابية: 3/44.
الرزيقات: 8/329.
رسقونيا: 5/403.
رشيد: 2/63، 352، 390، 391، 427، 429، 431، 435.
رقان: 3/213. 4/93، 94. 7/393.
الرقيبات: 4/237.
الرقيبة: 7/336.
الرمشي: 4/85.
الرملة: 5/11.
روان: 6/35. 8/321.
روسيا: 1/186، 189، 429. 4/97، 251، 381، 411. 5/226، 234، 239، 484، 539، 545، 547، 611. 6/9، 77. 8/161، 181، 268، 342.
روسيكادة: 5/407. 6/85.
رومة: 2/433. 5/39، 43. 6/123، 134، 272، 317، 407، 425. 8/200، 378، 432.
روميليا: 1/139.
الرويسات: 3/200، 214. 4/47، 48، 49، 52. 7/463.
الريف (المغرب): 4/118، 128. 8/51، 181.
ريكيافيك: 5/355.

(ز)

الزاب: 1/40، 67، 156، 501. 4/233.
7/337.
زانة: 6/296. 8/411.
الزاهرة: 8/385.
الزحاولة: 5/69، 70، 135.
زحلة: 7/469.
زريبة حامد: 2/395.
زريبة الوادي: 2/395. 3/165. 7/173. 8/257.
زريمة: 7/464.
الزعاطشة: 3/88، 214، 218، 325. 4/115، 122، 150، 151، 155، 160. 5/508، 572. 6/149، 343. 7/127. 8/52، 324.
الزغارة: 6/139.
الزقم: 5/98. 7/336.
زكري: 7/284.
زمزم: 1/480.
زمورة: 1/180، 337. 3/31. 4/45.
زنجبار: 3/269 ـ 271. 7/15، 17، 88.
زهرة: 7/460.
زواوة: 1/7، 43، 87، 156، 175، 179، 201، 213، 214، 219، 266، 267، 295، 298، 310، 321، 325، 350، 398، 401، 421، 437، 440، 464، 479، 488، 506، 510، 520، 523. 2/20، 21، 54، 157، 158، 159، 410. 3/24، 28، 29، 31، 33، 35، 38، 49، 53، 61، 89، 97، 172، 175،

180، 181، 182، 184، 186، 187،
190، 194، 195، 201، 202، 206،
209، 210، 211، 218، 219، 221،
233، 238، 262، 281، 295، 325،
326، 342، 347، 348، 353، 362،
363، 419، 422، 434، 438، 446.
45/4، 49، 50، 115، 127، 139،
140، 143، 144، 146، 159، 160،
161، 187، 294، 302، 323، 357،
368، 442، 450، 454، 456، 457،
538. 5/8، 10، 16، 77، 78، 124،
125، 129، 177، 178، 204، 227،
329، 357، 361، 363، 364، 396،
443، 458، 462، 475، 477، 478،
479، 481، 490، 492، 509، 521،
523، 536، 538، 559. 6/35، 37،
48، 55، 95، 116، 117، 120، 121،
122، 123، 128، 129، 131، 139،
171، 172، 205، 258، 302، 308،
313، 317، 321، 322، 324، 325،
327، 338، 339، 340، 343، 345،
353، 367، 370، 375، 383، 447.
25/7، 35، 49، 61، 81، 95، 127،
150، 176، 205، 228، 251، 258،
284، 297، 304، 320، 339، 341،
342، 349، 350، 378، 445، 469،
473، 476. 8/15، 31، 32، 33، 35،
39، 40، 44، 52، 56، 57، 58، 59،
62، 63، 64، 101، 195، 210، 219،
322، 325، 326، 328، 332، 368،
369، 382، 427، 434، 473.
زوسفانة: 4/304.
زولة: 2/377.
زويلة: 6/67.
الـزيبـان: 1/179، 217، 284. 2/77،
158، 333، 388. 3/216، 217.
4/146، 160، 220، 254. 5/567.
6/48. 7/391، 402، 449. 8/219،
325.

(س)

الساحل: 6/382، 419.
ساحة البطحاء (قسنطينة): 5/81.
ساحة الحكومة: 5/14، 35، 37، 73،
331.
ساحة الشهداء: 3/39. 8/436.
ساحة القصبة: 5/133.
الساقية الحمراء: 1/241، 264، 464.
3/182، 265. 4/42، 147، 237.
7/319.
سان جيرمان: 7/127.
سان دومينيك: 8/379.
سان سيبريان: 6/127.
سان مونيك: 6/127.
سانت أوجين: 6/109، 116، 123،
137.
سانت ايتيان: 4/102.

سانتا كروز: 116/6.
سانتا هيلينا: 111/6.
السانيّة: 481/1.
الساورة: 237/4.
سباو: 16/1، 214. 200/3. 141/4. 479/5. 337/8.
سبتة: 331/2. 66/4.
السبخة: 192/3.
سبخة وهران: 362/6. 66/7.
سبدو: 327/4، 398. 528/5. 64/6. 139/7، 460.
ستراسبورغ: 133/6.
ستيتن: 318/8.
سجلماسة: 360/1، 375، 425، 445، 504. 193/2.
السحاري: 162/4.
السد: 11/5.
سدراتة: 267/3.
سردينيا: 539/5.
سريانة: 251/3. 374/5. 334/7، 335.
سطيف: 501/1. 129/3، 139، 141، 143، 144، 155، 160، 167، 192، 199، 302. 39/4، 134، 198، 333، 387، 390، 449، 464، 483، 484، 485. 358/5، 390، 475، 476، 480، 490، 492، 527. 83/6، 84، 133، 152، 161. 102/7، 132، 232، 281، 342. 55/8، 74، 81، 96، 120، 183، 243، 246، 359.
السعودية: 386/2، 387. 140/3. 379/5، 483. 79/7، 216، 256، 314. 442/8.
سعيدة: 96/4، 117، 118، 281. 421/5. 161/6. 19/8، 35، 149، 150، 359.
سفلات: 145/7.
سفيان: 466/7.
سقوطو: 216/4، 227، 279.
سكيكدة: 46/3، 199، 299، 302، 320. 387/4، 389، 431، 449، 452. 76/5، 89، 95، 212، 402، 407، 481، 511. 83/6. 202/8، 297، 376، 403.
سلولا أومالو: 192/3.
سليانة: 154/4.
سمرقند: 518/5. 376/8.
السمندو: 32/4.
سنغاي: 279/4.
سهل ملاقة: 382/7.
السودان: 44/1، 55، 58، 182، 287، 430، 507. 69/2، 150، 179، 383، 384. 412/3. 47/4، 48، 140، 223، 232، 233، 235، 237، 251، 284، 315، 327، 405، 505. 40/5، 47، 338، 511، 519، 528. 24/6، 39، 47، 77، 129، 130، 165، 180، 225، 233، 237، 390، 422، 426.

167/7، 316، 387، 462، 463.
198/8، 226، 397.
سور الغزلان: 183/3، 192، 375.
84/4، 166، 296، 387، 451، 473.
217/5، 220، 480، 524. 64/6،
161. 359/8.
سورية: 8/1، 130، 296، 399، 437،
460. 371/2، 374، 379، 390،
393، 433. 350/3، 401. 115/4،
138، 327، 411، 469. 227/5،
264، 286، 308، 474، 477، 478،
479، 480، 481، 489، 496، 500،
502، 503، 509، 514، 515، 520،
523، 524، 532، 537، 539، 551،
552، 554، 555، 560، 561، 562،
566، 568، 578، 610، 613. 72/6،
119، 134، 136، 145، 150، 153،
366. 46/7، 175، 336، 399، 436،
440، 456، 459، 467. 27/8، 52،
69، 79، 80، 125، 170، 179، 196،
204، 244، 289، 442.
السوس: 543/5. 36/7، 466. 35/8.
السوس الأقصى: 281/4.
سوسطارة: 473/8.
سوسة: 472/7.
سوف: 175/1. 49/3، 200، 213،
214، 217، 275. 48/4، 146، 154،
218، 219، 221، 232، 274، 277،
283، 336، 506. 98/5، 99، 294،
299، 308، 476، 492، 494، 498،
517. 46/6، 57، 67، 102، 383،
390، 389. 74/7، 84، 116، 126،
232، 322، 335، 336، 355، 356،
387، 391، 392، 448، 468. 35/8،
95، 325، 331، 332، 333.
سوف (الوادي): 49/2، 77، 332.
سوفلات: 236/3.
سوق أهراس: 217/3. 144/4، 181،
182، 183، 299. 395/5، 490،
558. 454/7، 455. 376/8، 415.
سوق الجمعة: 23/3.
سوق عكاظ: 196/3. 26/7.
سومور: 408/3.
السويد: 213/1. 502/4، 507، 510.
162/7، 225. 91/8، 265.
سويسرا: 585/5، 604، 617. 388/6.
178/8.
سيبوس (نهر): 177/1.
سيدي إبراهيم: 152/5. 113/6.
سيدي بلعباس: 46/3، 65، 103، 114،
120، 121، 302، 335. 114/4،
115، 390، 411، 438، 448، 502.
141/5، 199، 306. 113/6. 99/7،
140، 364. 435/8، 464.
سيدي بلقاسم: 46/4.
سيدي بهلول: 449/1.
سيدي بوزيد: 202/4.
سيدي خالد: 268/1، 479. 251/2،

395. 449/7.
سيدي خليفة: 237/3. 366/5. 408/7، 411.
سيدي سالم: 390/6.
سيدي الشيخ: 368/7.
سيدي عقبة: 179/1، 180، 252، 422، 443، 479. 77/2، 78، 395. 139/3، 161، 163. 39/4، 149، 369. 95/5، 96، 308، 432، 478، 483، 490. 127/7، 228.
سيدي علي بوناب: 192/3.
سيدي عون: 336/7.
سيدي عيسى: 84/4. 349/6.
سيدي عيش: 197/3. 205/7.
سيدي فرج: 18/5، 20، 69، 213، 305، 330. 110/6، 145، 146، 272، 410. 355/7، 361، 378، 400. 337/8.
سيدي المسعود: 358/7.
سيدي مسيد: 409/3.
سيدي نعمان: 146/4.
سيرات: 246/4.
سيرتا: 284/1. 419/6، 420. 413/8.
سيرقين: 231/3.
سيق: 123/3، 124، 256. 498/5. 61/7، 370، 372. 19/8.
سيقو: 227/4.
سيقوس: 354/6.
سيل أومالو: 108/3.
السيلات: 200/3.
سينقال: 387/7.
السينيغال: 103/3، 120. 58/4، 133، 192، 195، 262، 280. 30/6، 103، 165، 235، 247، 316، 318، 425. 294/7. 31/8، 33، 335.
سيوة: 32/8.

(ش)

شاذلة: 66/4.
شارل روا: 347/8.
شارلو: 306/5.
شاطبة: 56/5.
شاطودان: 169/4. 139/8، 140.
الشاغور (حي): 81/4.
شالون: 111/6.
الشام: 20/1، 165، 166، 291. 27/2، 105، 106، 186، 216، 217، 218، 219، 220، 226، 260، 330، 381، 388. 6/3، 76، 93، 99، 139. 57/4، 367، 368، 401، 404، 410، 484، 485، 486، 488. 473/5، 475، 476، 482، 487، 495، 521، 522، 524، 526، 528، 537، 543، 545، 548، 555، 558، 559، 569، 572، 602، 610، 611، 615.

319/6، 322، 362، 363، 422، 423، 429. 45/7، 97، 115، 118، 122، 196، 280، 316، 327، 437، 456. 12/8، 96، 123، 124، 125، 147، 223، 270، 280، 339.
الشراقة: 106/3.
شرشال: 148/1، 182، 264، 464. 255/2، 371. 23/3، 102، 103، 104، 163، 172، 231، 236، 446. 143/4، 389، 451، 473. 77/5، 78، 79، 100، 124، 137، 199، 402، 404، 406، 409. 85/6، 226، 247، 310. 267/7، 268، 342. 157/8، 318، 364، 368، 410، 412، 467.
الشرفة: 191/3، 192، 199. 443/7.
الشرق: 248/4، 333. 240/5، 440، 471. 11/6، 12، 90 ـ 91، 293، 386، 417، 433، 443. 119/7، 190، 256، 275، 475. 68/8، 120، 208، 246، 254، 261، 299، 374، 380، 381، 388، 431، 438، 442، 460.
الشرق الأدنى: 149/6.
الشرق الأقصى: 114/7.
شلاطة: 139/2، 276، 365. 29/3، 172، 182، 183، 184، 185، 190، 194، 202، 211، 218. 45/4، 306. 361/5، 373، 488. 120/6. 449/7، 476.
شلالة: 512/1. 346/2. 450/3. 30/4. 359/7، 360. 325/8، 359.
شلغوم العيد = شاطوران: 169/4. 409/7.
الشلف: 462/1، 466. 116/2، 118، 133، 249، 351. 172/3، 228، 230، 237، 375. 109/4، 116. 138/5، 199، 220، 329، 579. 127/6، 129، 139، 343، 345. 103/7، 323، 440، 443، 444. 178/8، 314، 368، 369، 466.
شمال إفريقيا: 137/1، 140، 141، 142، 197. 381/2. 172/7، 209. 239/4، 303. 43/5، 246، 259، 454، 519، 520. 37/6، 39، 84، 170، 291، 300، 314، 326، 348، 376، 402، 405. 115/8، 378، 462.
شنقيط: 386/2، 387. 195/4، 228. 91/6، 235.
شنيل: 258/2.

(ص)

صالي: 393/7.
الصحراء: 223/4، 232، 233، 242، 248، 252، 254، 264، 266، 267، 280، 282، 302، 304، 321، 328، 369، 459، 477. 97/5، 216، 238، 290، 304، 337، 357، 368، 375، 376، 410، 490، 493، 511، 518،

536. 6/27، 35، 36، 37، 38، 39،
40، 55، 64، 74، 85، 87، 97، 101،
102، 103، 125، 130، 131، 134،
140، 144، 161، 165، 179، 228،
235، 279، 288، 306، 309، 310،
339، 342، 343، 364، 370، 383،
388، 431، 435، 441. 7/77، 79،
108، 189، 190، 209، 241، 244،
247، 251، 297، 320، 322، 323،
367، 388، 390، 428، 431، 459،
461، 462، 470. 8/34، 36، 39،
154، 267، 309، 317، 320، 324،
328، 331، 334، 417، 475، 476.
صدّوق: 3/183، 189، 190، 197، 211،
212. 4/145، 161، 168، 172،
294، 504. 5/124، 125، 150،
374. 7/64، 132، 205، 206، 219.
8/327.
الصديقية: 4/103، 282.
الصفا: 8/76، 130.
صفاقس (سفاقص): 1/498. 5/519.
صفين: 7/219.
صقليـــة: 1/54. 5/515، 586، 593.
7/312، 315، 419، 421. 8/27،
291، 292.
صوبيا: 4/250.
الصومام: 3/180.
الصين: 3/361. 4/518. 5/226.

(ض)

الضاية: 6/159.
ضاية الحرث: 4/159.

(ط)

الطاسيلي: 3/214. 8/439.
طاقين: 5/327. 6/207. 8/318.
الطاهير: 4/496. 6/104.
الطائف: 5/485. 6/364.
طـــرابلـــس: 1/102، 103، 138، 142،
287، 152، 436، 498. 2/146،
332، 389، 390، 392، 395، 398،
426. 3/243، 401. 4/28، 54، 68،
122، 123، 125، 133، 134، 135،
138، 152، 169، 181، 183. 209،
249، 261، 297، 299، 337، 403،
410، 493، 505. 253. 5/239،
249، 493، 494، 504، 515، 519،
549، 553، 610، 617. 6/41، 60،
67، 77، 150، 166، 386، 406.
288. 7/51، 286، 340، 399، 439،
470، 471. 8/231، 241، 254.
الطرارة: 5/105. 8/234.
طرش: 1/223.
طنجـة: 4/98، 287، 411، 484، 486.
5/35، 163، 212، 233، 475، 488،
525، 526، 527، 555، 571، 577،
612. 6/75، 77، 147، 148، 150،
153، 199، 255. 7/50، 437، 465.

19/8، 253، 421.
طنطا: 543/5. 139/7.
طولقة: 7/1، 31، 77، 79، 98، 101، 450، 509. 43/2، 64، 87، 106، 108، 112، 123، 130، 131، 138، 140، 142، 353، 406. 65/3، 89، 100، 161، 163، 172، 214، 215، 216، 217. 31/4، 146، 147، 148، 151، 154، 156، 160، 161، 178، 180، 181، 182، 185، 288، 308، 335. 150/5، 254، 361، 367، 368، 383، 432، 454، 490. 189/6. 61/7، 65، 258، 385، 395، 428. 15/8، 160، 250.
طولون: 38/3، 443. 142/4. 47/5، 243. 16/6، 111، 112، 155.
الطيبات: 230/4. 230/8.
طيبة: 245/2. 134/3، 140. 399/5. 290/8.
طيوط: 79/4.

(ظ)

الظهرة: 516/1. 97/4، 116، 474، 490. 113/6، 279، 306، 308، 310. 152/8، 153.

(ع)

العالم الإسلامي: 76/1، 273، 320، 387، 388، 459، 493، 525. 11/2، 60، 94، 149، 377، 381، 382، 398. 7/3، 82، 85، 98، 100، 309، 327، 350، 385، 388، 401. 29/4، 74، 172، 173، 243، 251، 252، 257، 261، 303، 304، 313، 314، 339، 351، 361، 368، 403، 405، 410. 528. 223/5، 273، 282، 288، 551. 278، 480، 514، 543، 588. 44/6، 76، 90، 232، 238، 271، 425، 427، 436، 437. 30/7، 46، 114، 124، 167، 175، 308، 333، 389. 54/8، 375.
العالم العربي: 186/1. 525/4. 238/5، 278، 574. 151/6. 247/7، 398. 82/8، 227.
العالم المسيحي: 313/4.
العبّاد: 374/3. 65/4، 246. 109/5.
عبد الكريم حساني: 389/6.
عجاين (مشهد): 283/4.
عدني: 58/8، 61، 64.
العراق: 8/1، 25، 287، 296. 27/2، 160، 166، 200. 128/4، 327. 420/5، 496، 523، 568، 583، 613. 423/6. 41/8، 84، 181، 198، 226، 251، 277، 279، 461.
العرائش: 215/2، 273.
عزابة: 297/8.
عزازقة: 187/3، 190، 197. 497/5. 468/8.
عسير: 250/4.

العطاف (سان سيبريان): 3/33، 342، 375. 4/80، 117، 312. 7/322.
العطف: 1/181. 4/283. 5/376، 378، 380.
العقلة: 8/154.
عقي: 7/461.
عكورن: 7/284.
العلمة: 4/485. 7/145. 8/459.
عمالو: 3/183.
عُمان: 3/266، 269، 270، 271، 308. 4/373. 5/240، 379، 380. 381. 7/16.
العمرى (واحة): 3/50. 4/39، 148، 308.
عمور: 8/332.
عمّي موسى: 3/439. 4/267، 474، 514، 534.
عميش: 3/178، 214، 235. 4/47، 49، 51، 52، 55، 184، 259، 335، 336، 504. 5/150، 395. 6/30، 389. 7/116، 122، 463. 8/96.
عنابة: 1/40، 41، 42، 45، 140، 143، 148، 151، 177، 178، 180، 217، 228، 240، 248، 250، 253، 261، 262، 267، 273، 284، 302، 321، 324، 335، 374، 402، 407، 412، 413، 414، 437، 446، 470، 479، 484، 484، 485، 486، 523. 2/53، 54، 61، 62، 63، 72، 104، 126، 158، 162، 191، 255، 269، 335، 338، 352، 390، 438. 3/42، 45، 59، 65، 129، 131، 136، 141، 145، 147، 160، 179، 217، 267، 284، 292، 293، 299، 302، 303، 320، 332، 334، 392، 434، 441، 444، 451. 4/33، 40، 61، 76، 85، 119، 183، 274، 276، 298، 359، 390، 368، 424، 428، 431، 449، 452، 469، 481. 5/92، 93، 199، 217، 243، 245، 307، 319، 327، 337، 355، 356، 358، 360، 440، 425، 436، 441، 475، 490، 532، 565، 566، 569، 573، 576. 6/11، 15، 48، 66، 77، 78، 96، 108، 109، 111، 132، 133، 151، 161، 165، 194، 302، 309، 356، 357، 378، 394، 396، 416، 420. 7/122، 342، 348، 355، 438، 454. 8/127، 129، 140، 184، 372، 376، 402، 407، 411، 450.
عين بسام: 3/236.
العين البيضاء: 1/250، 257. 3/59، 134، 141، 156، 157، 160، 217. 4/181، 182، 183. 5/476، 575. 6/195، 309. 8/228، 237.
العين البيضاء (معسكر): 2/449. 5/103.
عين تاغروت: 5/480.

عيـن التـركـي: 4/179. 6/72، 240.
380/7.
عين تموشنت: 2/347. 4/89.
عين التوتة: 8/45.
عين الحمام: 3/438. 4/38. 5/204.
6/117، 256، 287. 8/61.
عين الحوت: 1/265، 269.
عين الدفلى: 4/61.
عين الربط: 2/338.
عين الزبوجة: 5/11.
العين الزرقاء: 5/11.
عين الصابون: 4/154.
عيـن صـالـح: 2/387. 3/213، 214،
283. 4/47، 216، 232. 6/67،
161. 7/79، 393. 8/316، 321.
العين الصفراء: 4/52، 89، 281، 321.
5/375. 6/136، 161، 241، 390.
8/308، 454.
عين عبيد: 3/200.
عين غزالة: 1/514. 7/329.
العين الكبيرة: 7/59.
عين ماضي: 1/179، 180، 181، 252،
268، 317، 509، 510، 512.
2/346، 361، 386. 3/213، 214،
224، 227. 4/30، 32، 191، 194،
195، 196، 197، 198، 200، 201،
202، 203، 204، 205، 207، 208،
209، 210، 211، 212، 214، 216،
218، 219، 220، 223، 224، 227،
229، 230، 231، 235، 242، 248،
288، 294، 5/279، 280، 375،
526، 530، 546. 6/66، 383.
7/123، 124، 137، 180، 359،
446. 8/159، 238، 420.
عين مسرة: 4/246.
عين مليلة: 4/184. 5/478. 7/70.

(غ)

غـــات: 4/47، 280، 321. 5/420.
6/67، 104، 228. 7/461، 462،
464. 8/32، 35، 36.
غار حراء: 7/116. 8/290.
غار الظهرة: 6/283.
غار الفراشيش: 7/385.
الغال (بلاد): 3/344.
غـــدامـــس: 2/386، 387. 3/141.
4/44، 45، 152، 201، 228، 233،
264، 280، 301. 6/39، 55، 57،
102، 228. 7/108، 462، 463،
464. 8/32، 34، 35، 36.
غـردايـة: 1/181. 3/214، 265، 270،
272، 342، 446. 4/48، 50، 51،
109، 283، 284. 5/8، 290، 311،
376، 399، 567، 601. 6/35، 74،
129، 131، 134. 7/390. 8/368.
غـــرنـــاطـــة: 1/56، 57، 137، 201.
2/258، 313. 5/66، 67، 107،

458. 227/6، 250. 269/7.
393/8، 432، 457.
غـريـب: 128/3، 129، 130. 33/4،
70. 136/7، 141.
غـريس: 421/1. 123/3، 124، 125.
114/4، 483، 487. 152/5، 387.
47/6. 124/7، 140، 202، 320،
324، 326، 327، 328، 329، 362.
43/8، 131، 223، 240، 310، 311.
غزة: 379/2.
الغزوات: 111/4.
الغسول: 509/4.
غسيرة: 155/4.
غمرة: 336/7.
غيليـــزان: 231/3. 45/4، 46، 127،
474، 486. 199/5. 25/7.

(ف)

الفاتيكان: 30/1. 108/6، 118.
فـــارس: 79/1، 493. 223/5، 475،
487، 549، 577. 219/6. 375/8.
فارس (بلاد): 223/5، 226، 516.
فـــاس: 43/1، 44، 54، 57، 58، 78،
123، 124، 125، 130، 131، 138،
169، 176، 208، 241، 260، 274،
295، 360، 372، 376، 377، 379،
423، 424، 425، 426، 427، 435،
439، 442، 443، 463، 477، 493،
497، 498، 505، 509، 510، 511،
512، 515. 27/2، 29، 34، 37، 45،
67، 68، 71، 81، 103، 122، 123،
148، 213، 215، 216، 218، 223،
227، 274، 288، 309، 330، 334،
359، 379، 384، 426، 427. 57/3،
392. 48/4، 64، 65، 86، 91، 113،
134، 148، 191، 192، 194، 195،
199، 219، 222، 237، 239، 245،
247، 354، 484، 493، 503، 504،
509، 511. 101/6، 188. 41/7،
42، 43، 73، 75، 204، 205، 327،
333، 457، 460، 466. 207/8،
293، 420، 435.
فاشودا: 376/7.
فانسان: 390/4.
فج مزالة: 148/3. 480/5.
الفجوج: 45/4.
فجيـج = فقيـق: 138/1، 360. 90/4،
107.
الفحول: 507/4.
فرجيوة: 474/4. 150/5.
فرساي: 53/8، 54.
فـرنـدة: 220/1. 120/4، 281، 474.
375/5. 203/6. 364/7، 381،
473. 359/8.
فـرنسـا: 70/1، 140، 152، 166، 234،
284، 302، 317. 367/2، 380،
434. 22/3، 25، 26، 27، 37، 50،

،240 ،239 ،236 ،233 ،228 ،216
،270 ،264 ،254 ،249 ،244 ،242
،304 ،303 ،302 ،300 ،294 ،272
،312 ،311 ،310 ،309 ،307 ،306
،318 ،317 ،316 ،315 ،314 ،313
،329 ،326 ،324 ،323 ،321 ،319
،348 ،338 _ 335 ،332 ،331 ،330
،357 ،356 ،354 ،352 ،351 ،349
،370 ،369 ،365 ،364 ،361 ،358
،384 ،381 ،380 ،379 ،376 ،372
،402 ،398 ،396 ،391 ،387 ،386
،410 ،408 ،406 ،405 ،404 ،403
،432 ،431 ،425 ،420 ،418 ،411
،468 ،465 ،441 ،435 ،434 ،433
،520 ،518 ،502 ،497 ،492 ،475
،28/5 .534 ،531 ،527 ،526 ،522
،141 ،133 ،126 ،93 ،85 ،68 ،51
،206 ،205 ،203 ،200 ،187 ،146
،219 ،217 ،214 ،213 ،212 ،207
،230 ،229 ،228 ،225 ،223 ،221
،240 ،239 ،237 ،235 ،234 ،233
،251 ،249 ،248 ،245 ،242 ،241
،268 ،267 ،266 ،263 ،260 ،256
،293 ،287 ،285 ،278 ،274 ،269
،331 ،330 ،329 ،327 ،314 ،308 ،305
،346 ،344 ،343 ،341 ،339 ،332
،410 ،407 ،403 ،375 ،374 ،359
،476 ،474 ،471 ،440 ،432 ،411
،489 ،485 ،484 ،483 ،482 ،480

،83 ،81 ،80 ،76 ،74 ،72 ،64 ،54
،108 ،105 ،103 ،98 ،97 ،93 ،88
،142 ،135 ،130 ،129 ،121 ،115
،181 ،177 ،176 ،174 ،158 ،152
،217 ،210 ،207 ،193 ،184 ،182
،246 ،244 ،242 ،241 ،236 ،218
،270 ،269 ،258 ،254 ،252 ،251
،295 ،292 ،285 _ 282 ،280 ،279
،318 ،314 ،311 ،310 ،308 _ 300
،333 ،332 ،331 ،326 ،325 ،321
،341 ،339 ،338 ،337 ،335 ،334
،350 ،349 ،348 ،345 ،344 ،343
،365 ،363 ،361 ،358 ،357 ،354
،383 ،382 ،374 ،370 ،369 ،368
،398 ،393 ،392 ،389 ،388 ،387
،406 ،405 ،402 ،401 ،400 ،399
،413 ،412 ،410 ،409 ،408 ،407
،422 ،421 ،420 ،419 ،418 ،416
،431 ،429 ،428 ،427 ،424 ،423
،14/4 .451 ،445 ،443 ،442 ،432
،51 ،50 ،47 ،46 ،45 ،40 ،37 ،31
،92 ،81 ،63 ،62 ،59 ،55 ،54 ،53
،102 ،101 ،100 ،99 ،98 ،97 ،93
،121 ،119 ،118 ،111 ،106 ،103
،130 ،129 ،128 ،125 ،124 ،122
،164 ،158 ،155 ،154 ،152 ،151
،181 ،186 ،178 ،173 ،172 ،165
،195 ،191 ،187 ،185 ،183 ،182
_ 211 ،206 ،203 ،202 ،199 ،197

،365 ،364 ،363 ،359 ،343 ،342
،372 ،370 ،369 ،368 ،367 ،366
،381 ،380 ،379 ،378 ،376 ،374
،402 ،401 ،399 ،393 ،390 ،388
،416 ،414 ،413 ،411 ،407 ،404
،428 ،427 ،426 ،425 ،419 ،417
،442 ،439 ،437 ،433 ،432 ،429
،9/7 .572 ،447 ،446 ،444 ،443
،175 ،124 ،118 ،102 ،98 ،97 ،79
،215 ،214 ،210 ،198 ،194 ،182
،235 ،232 ،227 ،218 ،217 ،216
،269 ،268 ،260 ،259 ،256 ،237
،296 ،293 ،292 ،291 ،276 ،272
،312 ،310 ،309 ،306 ،305 ،302
،351 ،350 ،336 ،331 ،326 ،316
،366 ،365 ،364 ،362 ،359 ،355
،399 ،398 ،397 ،384 ،383 ،368
،413 ،412 ،408 ،407 ،404 ،403
،461 ،459 ،453 ،437 ،435 ،431
،477 ،476 ،474 ،473 ،470 ،463
،34 ،33 ،24 ،21 ،18 ،17/8 .478
،86 ،80 ،76 ،62 ،61 ،59 ،53 ،40
،115 ،113 ،112 ،110 ،105 ،92 ،89
،160 ،157 ،137 ،133 ،131 ،128
،178 ،177 ،176 ،174 ،172 ،161
،204 ،201 ،194 ،183 ،180 ،179
،244 ،242 ،234 ،229 ،216 ،205
،255 ،252 ،248 ،247 ،246 ،245
،295 ،285 ،284 ،280 ،269 ،262

،507 ،505 ،502 ،501 ،497 ،493
،518 ،517 ،516 ،515 ،514 ،510
،532 ،529 ،526 ،525 ،520 ،519
،543 ،541 ،539 ،537 ،536 ،534
،550 ،549 ،548 ،547 ،546 ،544
،557 ،556 ،555 ،554 ،552 ،551
،578 ،569 ،562 ،560 ،559 ،558
،597 ،589 ،588 ،585 ،584 ،582
،608 ،606 ،604 ،603 ،602 ،601
،14 ،11 ،9 ،8/6 .614 ،612 ،611
،35 ،30 ،29 ،21 ،19 ،18 ،17 ،16
،63 ،62 ،61 ،60 ،54 ،50 ،45 ،40
،75 ،74 ،73 ،68 ،67 ،66 ،65 ،64
،102 ،100 ،93 ،90 ،86 ،85 ،77
،115 ،112 ،111 ،108 ،107 ،106
،125 ،124 ،123 ،119 ،118 ،116
،146 ،143 ،134 ،132 ،130 ،126
،159 ،154 ،153 ،150 ،149 ،148
،188 ،183 ،181 ،180 ،176 ،162
،201 ،200 ،197 ،193 ،192 ،191
،208 ،207 ،206 ،205 ،203 ،202
،225 ،221 ،216 ،214 ،210 ،209
،237 ،232 ،229 ،228 ،227 ،226
،248 ،247 ،246 ،244 ،241 ،238
،260 ،259 ،258 ،255 ،251 ،250
،282 ،280 ،278 ،275 ،271 ،261
،310 ،295 ،293 ،291 ،290 ،283
،320 ،319 ،318 ،316 ،315 ،312
،336 ،335 ،331 ،330 ،323 ،322

296، 297، 298، 299، 309، 344، 345، 346، 347، 348، 356، 366، 374، 375، 377، 382، 384، 386، 388، 390، 397، 414، 419، 421، 422، 432، 434، 453، 475.
فـــزان: 2/345، 396. 4/253، 255، 261، 273. 5/495. 8/331.
الفشاطو: 6/67.
فكونة: 2/349.
فلانس: 6/111.
فلسطين: 4/138، 411، 412. 5/247، 264، 278، 502، 525، 618. 6/405، 407، 429، 437. 7/124، 456، 467. 8/158، 179، 226، 251.
فندق الرحبة: 2/210.
الفوتا: 4/195. 227.
فور ـ لامي Fort - Lamy: 4/217.
فوغالة: 4/148.
فوكة: 8/155، 156.
الفولجا: 8/461.
فيالار: 8/129.
فيشي: 6/400، 419. 8/180.
فيلا عبد اللطيف: 6/58. 8/353، 374، 382، 383، 384، 385، 386، 387، 388، 399، 412، 413.
فيلا عزيزة: 8/399.
فيلا مديشي: 8/387، 413.
فينيقيا: 7/172.
فيينا: 1/70. 6/9. 8/432، 474.

(ق)

قـــابـــس: 2/386، 387، 395. 4/50، 274. 5/543.
القادر (بلدية في أمريكا): 5/539.
القادوس: 5/11، 69، 71، 135.
قارة حصار: 2/371.
قالمة: 3/129، 137، 152، 155، 158. 4/45، 61، 298، 299، 387، 449، 468، 469، 470، 473. 5/318، 403، 429، 432، 481. 6/311. 8/297، 302، 362، 376.
القالة: 1/151. 5/404، 490. 6/85، 150. 7/355.
القـاهـرة: 1/31، 67، 75، 79، 82، 84، 85، 86، 87، 101، 103، 105، 113، 176، 181، 291، 402، 430، 492، 493، 494، 507، 512. 2/37، 86، 104، 132، 147، 150، 157، 167، 212، 219، 220، 225، 235، 261، 344، 377، 385، 392، 405، 406. 3/74، 152، 159، 173، 406. 4/42، 66، 68، 123، 131، 169، 172، 192، 222، 249، 369، 510. 5/238، 302، 379، 386، 391، 432، 433، 435، 474، 485، 495، 499،

500، 519، 520، 543، 544، 573، 586، 601، 603، 604. 16/6، 18، 60، 148، 149، 226، 315، 364، 424. 16/7، 18، 43، 51، 87، 161، 168، 192، 193، 196، 197، 218، 246، 279، 281، 289، 321، 338، 340، 350، 399، 419، 421. 28/8، 81، 84، 91، 101، 116، 146، 181، 182، 225، 226، 264، 265، 267، 390، 393، 429، 432.

قُبا: 239/8.

القبائل (بلاد): 317/1، 488.

القبائل (منطقة): 29/3، 201، 210، 233.

قبلى: 50/4.

القبة: 105/3، 295. 69/5، 135، 136. 116/6، 117، 139. 293/7.

قجال (كجال): 54/2، 335.

قداشة: 150/3.

القدس: 82/1، 86، 92، 119، 462، 493. 217/2، 219، 379، 390، 393. 247/5، 474، 502، 605. 363/6، 404. 96/7، 167. 375/8.

القرارة: 247/3، 267، 273، 274. 290/5، 293، 376، 378، 381، 521. 57/6. 108/7.

قرطاج: 409/5. 112/6، 165، 317. 410/7.

قرطاجنة: 413/6، 188، 419.

قرطبة: 329/2. 65/4. 107/5، 458. 227/6، 250. 269/7. 393/8، 432.

القرقور: 147/3، 237، 449. 186/4. 55/8، 369.

القرم: 97/4. 56/5، 517، 525، 537، 610. 178/6، 180، 319، 232. 308/8، 341، 342.

قرومة: 401/1. 261/2. 23/3، 172.

قرية الحجاج: 151/7.

قرية علي حرزون: 231/7.

القسطل: 404/6.

القسطنطينية: 171/1، 185. 181/2، 301، 364.

قسنطينة: 40/1، 42، 44، 45، 51، 52، 63، 64، 65، 66، 78، 79، 82، 88، 89، 90، 92، 102، 104، 105، 107، 152، 154، 158، 159، 163، 169، 173، 174، 175، 176، 177، 178، 179، 180، 181، 194، 199، 211، 214، 216، 217، 218، 219، 220، 221، 222، 223، 228، 229، 236، 239، 243، 245، 248، 249، 251، 252، 253، 255، 257، 261، 263، 264، 267، 269، 271، 275، 276، 284، 285، 286، 289، 290، 291، 294، 295، 296، 297، 298، 301،

،162 ،160 ،159 ،158 ،156 ،152
،221 ،200 ،194 ،190 ،175 ،163
،253 ،247 ،243 ،242 ،237 ،233
،293 ،281 ،273 ،272 ،267 ،263
،314 ،312 ،305 ،301 ،300 ،294
،336 ،334 ،333 ،325 ،319 ،318
،371 ،370 ،367 ،340 ،339 ،337
،380 ،379 ،378 ،377 ،374 ،373
،399 ،398 ،397 ،392 ،391 ،387
،410 ،409 ،408 ،406 ،403 ،400
،439 ،434 ،426 ،423 ،417 ،412
.451 ،450 ،448 ،446 ،445 ،444
،55 ،50 ،43 ،36 ،34 ،33 ،32 ،14/4
،86 ،85 ،78 ،77 ،64 ،62 ،61 ،60
،145 ،141 ،139 ،120 ،98 ،88 ،87
،173 ،168 ،167 ،153 ،149 ،146
،218 ،203 ،199 ،185 ،184 ،178
.404 242 ،223 ،221 ،220 ،219
،89 ،87 _ 82 ،80 ،79 ،45 ،10 ،9/5
،124 ،123 ،110 ،100 ،99 ،95 ،90
،146 ،145 ،144 ،136 ،132 ،131
،174 ،173 ،172 ،159 ،148 ،147
،220 ،218 ،215 ،212 ،199 ،176
،247 ،246 ،243 ،236 ،234 ،232
،262 ،261 ،260 ،258 _ 253 ،251
،299 ،297 ،294 ،277 ،267 ،266
،319 _ 309 ،307 ،306 ،304 ،300
_ 340 ،337 ،336 ،334 ،328 ،327
_ 382 ،360 _ 355 ،348 _ 345 ،342

،317 ،309 ،308 ،305 ،303 ،302
،327 ،326 ،325 ،324 ،321 ،320
،350 ،349 ،335 ،333 ،331 ،328
،382 ،380 ،379 ،371 ،369 ،357
،394 ،393 ،390 ،388 ،384 ،383
،402 ،401 ،400 ،399 ،398 ،396
،417 ،412 ،407 ،405 ،404 ،403
،437 ،433 ،430 ،427 ،422 ،421
،447 ،445 ،442 ،441 ،440 ،438
،470 ،468 ،466 ،451 ،450 ،449
،500 ،494 ،487 ،486 ،483 ،471
،520 ،519 ،518 ،517 ،508 ،503
،24 ،21 ،16/2 .523 ،522 ،521
،81 ،77 ،73 ،72 ،64 ،62 ،54 ،51
،148 ،138 ،104 ،96 ،93 ،92 ،82
،191 ،190 ،165 ،159 ،158 ،150
،226 ،216 ،206 ،201 ،195 ،194
،287 ،285 ،284 ،277 ،241 ،228
،335 ،334 ،332 ،317 ،315 ،313
،373 ،355 ،349 ،344 ،339 ،338
،394 ،390 ،389 ،383 ،379 ،378
،441 ،438 ،423 ،419 ،410 ،398
،28 ،27 ،26 ،24 ،23 ،17/3 .447
،62 ،60 ،59 ،50 ،45 ،44 ،37 ،33
،106 ،102 ،100 ،98 ،91 ،65 ،64
،130 ،129 ،128 ،127 ،126 ،125
،137 ،136 ،135 ،134 ،133 ،131
،143 ،142 ،141 ،140 ،139 ،138
،151 ،148 ،147 ،146 ،145 ،144

384، 391، 398، 400، 402، 407،
408، 409، 422، 425، 426، 427،
428، 429، 441، 443، 444، 455،
458، 460، 461، 463، 465، 475،
476، 480، 481، 490، 510، 515،
532، 548، 549، 573، 579، 582،
590، 595، 596، 597، 603، 612،
615. 6/11، 13، 15، 20، 21، 22،
23، 27، 32، 38، 39، 40، 45، 46،
47، 48، 57، 60، 62، 63، 64، 65،
67، 71، 76، 77، 78، 79، 83، 84،
85، 92، 93، 98، 106، 108، 109،
113، 115، 116، 118، 120، 132،
137، 147، 149، 151، 157، 158،
161، 170، 172، 175، 187، 190،
191، 192، 195، 196، 203، 210،
211، 212، 213، 220، 222، 231،
232، 236، 237، 247، 253، 256،
257، 262، 263، 275، 279، 302،
312، 322، 324، 329، 330، 331،
332، 333، 343، 348، 354، 366،
378، 399، 400، 402، 404، 411،
417، 420، 419، 430، 432، 436،
440، 442. 7/9، 10، 12، 13، 23،
25، 27، 33، 36، 43، 49، 50، 57،
61، 63، 64، 77، 82، 90، 93، 102،
108، 131، 154، 195، 196، 198،
211، 212، 213، 214، 217، 218،
223، 226، 234، 265، 266، 268،
271، 272، 279، 289، 305، 311،
314، 331، 334، 337، 342، 343،
344، 345، 346، 347، 348، 349،
354، 355، 357، 371، 401، 409،
410، 411، 413، 414، 441، 442،
445، 446، 452، 457، 462، 463.
8/8، 11، 14، 17، 18، 19، 21، 22،
34، 45، 49، 63، 65، 66، 67، 76،
77، 81، 87، 95، 97، 98، 107، 111،
113، 115، 117، 118، 120، 127،
139، 140، 141، 157، 158، 160،
166، 169، 170، 174، 174، 183،
195، 207، 210، 211، 214، 215،
217، 218، 224، 241، 248، 259،
267، 276، 278، 292، 302، 333،
334، 355، 357، 359، 362، 363،
367، 372، 377، 378، 379، 380،
389، 390، 392، 395، 396، 400،
402، 403، 404، 405، 406، 407،
408، 413، 427، 428، 443، 447،
450، 458، 460، 467، 476.

القشطولة: 4/144.

القصبة: 1/261، 279، 396، 422، 438،
450. 4/142، 520. 5/11، 14، 17،
19، 39، 46، 55، 56، 58، 60، 67،
73، 75، 81، 91، 102، 213، 277،
328، 335، 436، 439، 440. 6/50،
145، 301، 380، 382، 383، 385.
8/275، 368، 375، 402، 413، 450،

471، 472، 473، 475.
القصر: 192/3.
قصر الأقواس: 401/8.
قصر أمبواز: 62/6.
قصر أهجي مصطفى: 447/2.
قصر ابن عبد اللطيف: 200/2، 295، 446.
قصر باردو: 222/4.
قصر الباي: 124/5.
قصر البخاري: 31/3، 53، 82، 172، 227، 228، 229، 230، 231، 232، 267، 269. 33/4، 70، 71، 72، 73، 75، 76، 77، 80، 81، 117، 119، 293، 304. 137/5، 361، 399، 445. 35/6، 36، 307. 66/7، 135، 136، 141، 151، 199، 499. 319/8، 331، 359، 363، 389.
قصر جابر: 196/2.
قصر الجنينة: 13/5، 37، 403.
قصر الحاج أحمد باي: 201/2، 447. 83/5، 84. 78/6، 93. 399/8، 400، 404، 406، 414.
قصر الحكومة: 350/5.
قصر (دار) الصول: 401/8.
قصر (دار) عزيزة: 108/6. 404/8.
قصر الداي: 349/5. 402/8، 413.
(قصر) الدمشق: 385/8.
قصر الزاهي: 385/8.
قصر سيدي بوزيد: 317/8.
قصر الشارف: 228/3.
قصر الشتاء: 155/5. 399/8.
قصر الشعب: 383/8، 412.
قصر الشلالة: 231/3.
قصر صالح باي: 93/6.
قصر الصيف: 399/8، 401.
قصر الطير: 389/2، 395.
قصر فرساي: 379/8.
قصر كتامة: 340/7.
قصر كردان: 224/3. 214/4، 217.
قصر مصطفى باشا: 101/4، 111، 234. 47/5، 347. 400/8، 402.
قصر ملوكة: 310/1.
القصرين: 154/4، 179.
قفصة: 488/4.
القل: 42/1، 265. 168/4. 330/7. 118/8.
القلعة: 410/2. 231/3، 449. 460/5. 359/8، 366، 369، 371.
قلعة بني حماد: 89/1. 145/5. 320/7. 391/8، 398.
قلعة بني راشد: 496/1.
قلعة بني عباس: 214/1. 66/6. 296/8، 297.
قلعة حسن: 447/2.
قلعة كالفي: 330/8.
القلعة (مصر): 31/1.
قلعة مولاي حسن: 300/1.

قلعة نابليون: 231/7.
قلعة هوارة: 106/1. 332/8.
القليعة: 241/1، 264، 271، 301، 335، 399، 419، 469. 50/2، 370، 387. 107/3، 231، 236، 446. 34/4، 389، 451، 486، 493. 77/5، 137. 134/6، 205، 240، 279. 81/7. 131/8، 237، 308، 357، 368، 467.
قمار: 290/1، 443. 49/2، 68، 77، 332. 33/3، 153، 164، 165، 198، 214، 226، 227، 235، 259، 275، 298. 32/4، 48، 52، 53، 154، 210، 215، 217، 218، 219، 225، 229، 231، 232، 234، 235، 236، 242، 244، 259، 321، 323، 498، 499، 500، 504. 98/5، 150، 361، 387، 391، 393، 394، 398، 399، 596. 39/6، 102. 38/7، 84، 123، 125، 336، 355، 356، 391، 395. 230/8، 403، 420.
القنادسة: 504/1، 505، 506. 214/3. 88/4 ـ 94، 248، 326. 371/5، 375. 447/7.
قناة السويس: 499/5، 540، 543، 545، 546، 547، 610. 91/8.
قناة قابس: 546/5، 547.
قنزات: 394/2.
القنطرة: 408/3. 432/5. 93/6، 349، 382. 292/8.
القنيطرة (سورية): 553/5.
القورارة: 54/1. 90/4، 93، 99، 106، 228، 277، 288. 371/5. 431/7.
القوقاز: 410/3. 547/5.
قونية: 186/1. 514/5، 522، 540. 117/7، 416.
القيرة: 276/4.
القيروان: 43/1، 46. 332/2، 352. 392/3، 446. 519/5. 364/6، 417. 79/7، 322، 447. 124/8، 368.
القيطنة: 183/1، 189، 220، 268، 270، 297، 325، 335، 345، 513، 514. 31/3، 45، 172، 234. 58/4، 437، 503. 151/5، 327، 361، 384، 558، 565. 116/7، 118، 437. 9/8، 208، 289.

(ك)

كابول: 516/5.
كاسينيو: 104/3. 271/4. 346/8.
كاشرو: 32/3.
الكاف: 389/2. 235/3. 47/4، 48، 56، 62، 144، 152، 154، 184، 294، 498. 362/5. 38/7. 236/8.
كالفي: 271/4.
كاليدونيا: 343/6. 328/8، 330.
كاليدونيا الجديدة: 168/4، 171.

5/125، 484، 510.
كامب موران: 4/73.
كـايـان: 3/199، 200. 5/125، 484. 6/343، 347، 432، 441.
كتشـــاوة: 3/58. 4/389، 520. 389، 520.
كجـال (قجـال): 1/217، 501. 2/54. 4/304.
الكدية: 4/55، 168. 5/257. 8/81.
كدية عاتي: 1/104. 5/382. 6/191. 8/413.
الكرط: 7/407.
كرزاز: 3/115، 116. 4/89، 90، 248، 298. 90، 248، 298. 5/375.
الكرشة: 4/184.
الكرمة: 6/161. 7/380، 474.
الكعبـة: 1/244، 480. 2/222، 403. 4/408. 5/484.
كلوني: 4/526. 526.
كنتة: 4/48، 278. 48، 278.
كوبنهاغن: 6/31، 53. 8/33.
كوردان: 4/218. 218.
كـورسيكـا: 4/157، 172، 271. 157، 172، 271. 6/446. 7/364. 8/330.
كوريا: 5/226.
كوسام: 5/371.
كوكو: 1/138، 211، 464. 3/203.
الكونغو: 4/217، 233. 6/163.
الكويت: 8/46.
كوينين: 2/332. 7/336.

(ل)

لابروفانس: 6/116.
لاروشيل: 6/64. 7/108. 8/380.
لاطوس: 6/63.
لاغوس: 6/165. 8/37.
لبنـــان: 4/411. 5/209، 502، 522. 6/124، 152. 7/116، 399. 8/179، 295.
لنـــدن: 1/30، 115، 140، 145، 173. 2/386. 3/28، 41، 43، 365، 444. 4/148، 365، 395، 426. 5/77، 83، 134، 200، 330، 404، 412، 419، 439، 448، 483، 531، 573، 586، 593، 600. 6/107، 110، 339، 407، 414، 423، 436. 8/37، 95، 128، 264، 324، 366، 432، 474، 475.
لواري (فرنسا): 6/23. 7/107.
اللورين: 3/50، 341. 4/214، 217.
لوزان: 5/617.
لوكسمبورغ: 8/386.
ليانة: 2/388. 8/257.
ليبيا: 1/514. 2/397، 398. 3/201، 244، 269، 270. 4/115، 122،

126، 226، 245، 251، 252، 255، 256، 266، 268، 272، 273، 296، 337. 5/278، 379، 380، 459، 460، 474، 493، 494، 495، 505، 506، 513، 515، 517، 553، 562، 571، 576، 579، 605. 6/116، 235، 316. 7/59، 60، 87، 124، 125، 315، 329. 8/31، 34، 172، 178، 226، 250، 251.

ليـــــدن: 1/308. 2/408. 4/329. 6/273.

ليشانة: 1/501. 8/324.

ليفـــورنيـــا: 1/152. 5/212، 496. 6/212، 329، 391. 8/355، 407.

ليـــون: 5/245. 6/115، 176، 242. 8/49، 50، 422.

ليباج: 6/34. 7/108.

(م)

المارن: 8/347.

مازغران: 1/200. 2/313، 333.

مازونة: 1/45، 177، 180، 182، 183، 199، 223، 250، 269، 279، 280، 284، 285، 297، 299، 335، 343، 350، 420. 2/36، 37، 193. 3/31، 110، 114، 117، 120، 258، 228، 261، 439. 4/62، 71، 116، 147، 167. 5/104، 151، 327، 475. 7/59، 142، 146، 356، 385، 386. 8/9، 335.

ماسيون: 7/460.

مالطة: 5/558، 593. 6/153.

مالقة: 8/457.

مالي: 3/214.

ماهون: 5/33.

ماهونة: 4/61.

متليلـــــــي: 2/387. 3/213، 214. 4/283، 284. 5/375، 490.

متيجـــة: 1/43، 140، 169، 212، 320، 523. 2/377. 3/23، 236، 260. 4/30، 33، 115، 141، 359، 360، 451. 5/16، 77، 124، 137، 213، 436، 571. 6/69، 97. 7/323، 378، 400. 8/157، 308، 379.

مجـــاجـــة: 1/268. 2/29، 377، 388، 389، 407. 3/172، 137. 4/440. 7/283، 440.

مجـــانـــة: 3/107، 211، 237، 337. 4/198.

المجر: 6/311.

مجردة: 4/183.

المحمدية: 4/502. 8/297.

المحيـــط الأطلســـي: 2/194، 403. 6/310. 7/114. 8/32.

مدرونة: 4/156، 157.

مدريد: 1/30. 2/205. 4/99، 100.

مدغرة: 4/113.

مدغشقر: 3/361، 422. 4/133.

المدنيّة: 5/506.

المدينة المنورة: 1/84، 89، 108، 114، 230، 231، 235، 236، 238، 239، 243، 244، 272، 287، 301، 379، 405، 495، 501. 2/28، 45، 48، 120، 135 ـ 138، 147، 217، 245، 246، 250، 396، 397. 3/134، 139، 140، 199، 200، 229، 230، 241. 4/28، 68، 70، 113، 115، 119، 122، 123، 125، 126، 153، 171، 181، 192، 252، 253، 279، 297، 309، 367، 395، 401، 402، 404، 407، 488، 532. 5/7، 29، 156، 157، 158، 160، 161، 162، 163، 164، 165، 167، 171، 172، 180، 181، 182، 183، 184، 185، 191، 208، 213، 308، 339، 478، 482، 484، 486، 504، 508، 509، 510، 513، 571، 577، 578، 600، 603. 7/146، 336، 400. 8/69، 79، 80، 89، 309، 341.

المدية: 1/40، 214، 243، 250، 253، 263، 280. 3/31، 46، 53، 59، 65، 78، 102، 106، 163، 194، 231، 232، 236، 302، 325، 347، 368، 370، 371، 375، 392. 4/70، 83، 85، 115، 166، 295، 336، 359، 360، 389، 451. 5/8، 77، 78، 124، 137، 199، 213، 327، 475، 502، 567، 572. 6/279، 302، 308. 7/28، 141، 142، 150، 170، 342، 400، 403، 443. 8/9، 131، 157، 170، 264، 276، 308، 318، 331، 362، 368.

المرادية: 1/82. 5/135.

مراكش: 1/66، 182، 318، 360، 368، 423، 424، 435، 498، 512. 2/16، 34، 45، 69، 72، 86. 3/174، 401. 4/60، 235، 471. 5/68، 554، 562. 6/154، 176، 228. 7/49، 406، 462، 466. 8/52، 60، 226، 378، 393، 435.

مرزوق: 4/228، 253، 255.

مرسط: 4/183، 184. 5/480.

مرسي الخرز: 1/177.

المرسي الكبير: 1/142، 143، 184، 272. 4/248.

مرسي وهران: 2/255، 260.

مرسيليا: 1/152. 3/406. 4/401، 439، 487. 5/142، 212، 329، 527، 544، 548، 577، 585. 6/111، 123، 124، 146، 147، 152، 153، 199، 228، 291، 298، 329، 391، 441، 448، 449. 7/294، 433، 460. 8/133، 262، 375، 380، 421، 422، 473.

مرنقو (حديقة): 3/250.
المروة: 8/130.
مزغنة: 2/192. 8/272.
مساعد: 4/248.
مستشفى مصطفى: 8/63، 399.
مستغانم: 1/143، 148، 177، 180، 182، 199، 213، 223، 285، 420، 516. 2/126، 139، 146، 193، 249، 255، 313، 348. 3/31، 42، 45، 65، 114، 118، 119، 230، 231، 294، 302، 334، 439، 444. 4/2، 46، 78، 126، 127، 133، 135، 138، 166، 181، 245، 246، 256، 266 ـ 269، 271، 273، 368، 424، 438، 440، 449، 452، 484، 502، 512. 5/100، 151، 260، 272، 303، 310، 311، 315، 334، 335، 389، 475، 485، 486، 487، 557. 6/83، 84، 151، 175، 260، 302، 394، 433. 7/23، 25، 50، 125، 134، 137، 142، 173، 356، 358، 359، 381. 8/49، 90، 97، 153، 222، 223، 314، 346، 347، 372، 402، 466، 466، 467، 468، 469، 471.
مسقط: 6/413. 7/15.
مسكيانة: 5/480.
المسيلة: 3/141، 146، 152، 153، 154، 160، 194، 213، 233، 234. 4/299. 6/85، 161. 7/25، 126، 146، 444، 445. 8/359.
مشدالة: 3/192.
المشرق: 1/9، 44، 48، 59، 62، 75، 82، 90، 102، 113، 118، 130، 191، 208، 223، 239، 268، 293، 367، 369، 376، 408، 426، 429، 437، 438، 444، 452، 460، 467، 485، 494، 495، 498، 507، 509، 510، 512، 523، 525. 3/6، 62، 82، 84، 85، 94، 110، 125، 133، 139، 142، 179، 183، 186، 220، 236، 239، 250، 251، 252، 253، 255، 258، 267، 375، 400، 408، 449. 4/26، 28، 29، 42، 45، 46، 57، 61، 63، 67، 68، 69، 74، 81، 90، 97، 106، 127، 130، 134، 173، 182، 249، 252، 270، 281، 303، 305، 309، 331، 351، 355، 367، 368، 369، 372، 401، 407، 408، 411، 412، 414، 434، 477، 483، 499. 5/190، 228، 231، 232، 243، 253، 271، 273، 782 284، 286، 292، 308، 330، 350، 368، 369، 379، 388، 391، 424، 472، 473، 475، 476، 477، 479، 480، 485، 489، 490، 492، 495، 497، 499، 503، 506، 509، 512، 515، 516، 520، 521، 529، 537، 541، 548، 549، 552، 562، 567، 568، 575، 582،

596، 597، 599، 602، 603، 604،
606، 610، 611، 613، 614، 616،
618. 13/6، 34، 43، 50، 62، 63،
66، 73، 77، 114، 119، 124، 143،
145، 149، 151، 169، 192، 193،
181، 217، 220، 236، 237، 238،
282، 301، 363، 367، 368، 369،
407، 425، 426، 429. 25/7، 28،
37، 42، 51، 68، 88، 100، 116،
128، 133، 173، 177، 174، 185،
197، 214، 216، 253، 260، 285،
302، 410، 420، 459، 473. 11/8،
23، 41، 46، 51، 61، 68، 69، 72،
75، 76، 77، 81، 82، 83، 84، 95،
96، 98، 101، 109، 118، 124، 139،
148، 164، 186، 195، 196، 197،
220، 225، 228، 252، 254، 256،
262، 273، 282، 291، 306، 337،
339، 355، 359، 429، 465.

المشرق الإسلامي: 58/1، 138، 159، 250.

المشرق العربي: 237/5، 473، 481. 58/6، 100، 405. 26/8، 134، 295.

المشرية: 121/4. 154/8.

المشور: 250/1. 205/4. 109/5. 113/6.

مصر: 8/1، 20، 31، 58، 59، 63، 73، 85، 86، 92، 102، 104، 132، 144،
165، 166، 251، 285، 287، 288،
289، 291، 292، 294، 295، 296،
302، 371، 372، 413، 419، 426،
429، 430، 431، 437، 452، 453،
454، 461، 462، 463، 480، 498،
510، 518، 520. 27/2، 34، 35،
36، 37، 38، 48، 49، 50، 51، 55،
56، 57، 63، 73، 76، 79، 99، 101،
103، 105، 106، 107، 108، 110،
135، 136، 137، 170، 217، 218،
219، 227، 260، 271، 286، 294،
297، 345، 371، 286، 294، 297،
345، 371، 377، 378، 380، 381،
388، 389، 390، 391، 392، 393،
395، 396، 398، 403، 416، 426،
428، 429، 431، 433، 435. 26/3،
33، 57، 64، 85، 95، 99، 110، 224،
164، 178، 179، 185، 186، 206،
211، 215، 246، 247، 248، 255،
258، 266، 267، 270، 273، 275،
318، 350، 395، 401، 406، 411.
66/4، 67، 78، 98، 115، 122، 126،
223، 245، 249، 250، 256، 258،
261، 264، 268، 307، 315، 337،
351، 354، 373، 401، 405، 409،
503، 531، 534. 22/5، 212، 223،
226، 227، 233، 238، 264، 277،
279، 280، 286، 308، 309، 310،
314، 329، 366، 369، 370، 379،

380، 381، 385، 423، 442، 451،
478، 495، 496، 497 ـ 500، 506،
508، 514، 516، 518، 519، 523،
528، 529، 537، 542، 544، 545،
547، 549، 550، 555، 556، 558،
565، 578، 579، 581، 585، 591،
592، 596، 599، 601، 602، 603،
605، 606، 609، 610، 612، 615،
616. 6/16، 24، 25، 50، 51، 72،
77، 103، 145، 148، 149، 150،
153، 154، 205، 219، 220، 236،
311، 331، 350، 353، 359، 360،
378، 405، 406، 407، 417، 422،
423، 426، 432، 438، 442. 7/10،
14، 29، 37، 41، 47، 51، 53، 59،
69، 70، 78، 87، 88، 96، 104، 106،
107، 133، 134، 139، 151، 158،
167، 174، 175، 184، 196، 197،
200، 216، 229، 262، 281، 282،
284، 315، 316، 338، 340 8/27،
41، 43، 52، 63، 66، 69، 83، 79،
90، 91، 96، 101، 109، 118، 123،
124، 138، 168، 196، 198، 204،
205، 207، 208، 223، 226، 229،
239، 250، 270، 271، 297، 300،
407، 442.

مصراته: 3/201. 4/123. 5/553.

مصطفى باشا (مكان): 3/417، 430،
446. 6/382، 431.

المطرية: 5/379.

مطماطة: 1/358.

المعادي: 7/218.

معسكر: 1/177، 182، 183، 184، 194،
199، 207، 208، 221، 229، 236،
239، 243، 250، 251، 255، 257،
260، 273، 280، 281، 285، 286،
296، 301، 302، 309، 310، 325،
328، 349، 360، 399، 401، 420،
421، 449، 514. 2/129، 175،
177، 190، 197، 228، 259، 260،
261، 279، 283، 284، 348، 350،
378، 423، 446، 449. 3/31، 46،
59، 65، 110، 114، 118، 123، 124،
159، 172، 224، 230، 231، 234،
261، 367، 392. 4/30، 33، 58،
96، 114، 116، 117، 127، 142،
194، 199، 200، 205، 281، 306،
342، 366، 367، 382، 389، 431،
436، 437، 438، 439، 452، 474،
479، 483، 485، 486، 487، 501،
503. 5/100، 101، 151، 152،
199، 242، 327، 334، 341، 385،
391، 393، 394، 399، 431، 436،
475، 486 ـ 488، 497، 525، 526،
530، 537، 550، 558، 565، 574.
6/38، 81، 84، 109، 114، 150،
151، 201، 241، 308، 311، 343،
356، 362، 417. 7/59، 62، 85،

141، 146، 152، 224، 239، 283،
325، 326، 327، 337، 356، 359،
360، 361، 361، 370، 371، 404،
407، 437، 439. 8/9، 34، 35، 97،
131، 150، 155، 206، 221، 223،
234، 246، 282، 288، 289، 318،
332، 419، 454.

المغـــرب: 1/8، 25، 31، 52، 53، 59،
60، 61، 62، 63، 65، 66، 68، 70،
82، 84، 85، 90، 105، 112، 118،
123، 125، 126، 127، 130، 133،
134، 142، 146، 191، 192، 221،
222، 223، 289، 320، 346، 355،
357، 361، 367، 368، 369، 371،
372، 375، 376، 377، 381، 398،
399، 402، 408، 419، 423، 424،
425، 426، 427، 428، 429، 431،
435، 438، 439، 440، 441، 442،
444، 445، 450، 453، 460، 461،
467، 468، 496، 498، 502، 503،
512، 516، 519، 525. 3/6، 33،
36، 81، 110، 121، 126، 142، 220،
221، 224، 253، 323، 369، 370،
375، 387، 402، 449. 4/28، 32،
39، 48، 57، 58، 61، 64، 65، 66،
82، 83، 84، 86، 87، 89، 94، 98،
102، 106، 107، 110، 112، 115،
126، 147، 193، 194، 197، 198،
203، 211، 237، 249، 232، 267،
274، 302، 307، 309، 315، 339،
348، 351، 361، 368، 372، 410،
411، 425، 489، 513. 5/330،
363، 367، 371، 379، 388، 391،
396، 459، 472، 474، 477، 478،
487، 488، 489، 490، 493، 505،
506، 509، 510، 511، 525، 529،
555، 562، 563، 571، 572، 576،
578، 586، 587، 597، 605، 612،
618. 6/12، 55، 58، 60، 72، 75،
76، 77، 103، 134، 136، 149، 162،
174، 175، 212، 231، 233، 242،
316، 342، 366، 417، 424، 566،
616. 7/23، 25، 26، 36، 40، 41،
42، 63، 66، 68، 69، 71، 73، 75،
78، 100، 116، 122، 137، 138،
152، 184، 188، 200، 203، 204،
209، 216، 238، 241، 259، 260،
315، 312، 319، 320، 327، 352،
361، 362، 363، 376، 392، 405،
407، 408، 440، 449، 458، 459،
465، 466، 468. 8/9، 11، 20، 26،
31، 33، 35، 37، 43، 51، 59، 60،
61، 66، 67، 84، 86، 91، 124، 131،
164، 165، 172، 178، 181، 197،
196، 204، 207، 214، 220، 221،
231، 269، 272، 280، 284، 296،
297، 298، 299، 320، 323، 343،
363، 469، 373، 374، 378، 429،

434، 435، 454، 455، 456.

المغرب الإسلامي: 1/15، 55.

المغرب الأدنى: 1/40.

المغرب الأقصى: 1/40، 76، 138، 176، 177، 220، 251، 268، 285، 287، 293، 294، 328، 493، 494، 497، 515. 2/103، 110، 214، 216، 254، 297، 335، 361، 363، 383، 385، 393، 426، 432. 3/164، 198، 225، 228، 265، 401، 412. 4/29، 40، 42، 61، 68، 69، 70، 74، 80، 81، 100، 118، 123، 191، 205، 235، 246، 247، 248، 250، 253، 268، 276، 291، 295، 296، 298، 304، 312، 335، 337، 342، 354، 367، 405، 413، 436، 483، 493، 503، 504. 5/84، 85، 97، 204، 238، 278، 279، 329، 387، 460، 475، 481، 486، 501، 506، 509، 520، 528، 574، 586. 6/7، 13، 30، 31، 32، 33، 34، 41، 54، 75، 97، 98، 103، 113، 133، 134، 144، 172، 220، 233، 235، 236، 237، 249، 287، 320، 332، 362، 364، 435، 552، 570. 7/302، 314، 315، 330، 340، 347، 361، 363، 371، 404، 432، 439، 442، 446، 457، 467. 8/137، 171، 271، 283.

المغرب الأوسط: 1/40. 2/195. 7/41.

المغرب العربي: 1/9، 40، 41، 47، 48، 50، 51، 53، 57، 58، 62، 123، 129، 131، 134، 137، 138، 141، 291، 433، 440، 459، 460، 461، 498. 2/23، 49، 108، 175، 216، 218، 223، 239، 255، 330، 331، 336، 360، 372، 384، 385، 445. 3/56، 281، 309. 4/42، 66، 68، 125، 129، 133، 165، 195، 323، 336، 403، 414، 420، 471، 488، 531. 5/117، 253، 263، 273، 274 ـ 278، 281، 282، 293، 302، 341، 345، 347، 349، 351، 369، 408، 459، 460، 471، 500، 501، 503، 513، 514، 515، 519، 558، 568، 579، 582، 586، 600، 602، 604، 605، 606، 608، 614، 615، 616، 617، 618. 6/24، 32، 42، 53، 60، 61، 91، 94، 98، 99، 100، 101، 133، 180، 261، 419، 426، 427، 436. 7/20، 143، 171، 209، 219، 302، 309، 320، 375، 418، 417، 419، 468. 8/23، 24، 36، 49، 69، 151، 169، 181، 182، 271، 299، 300، 378، 399، 427، 462.

مغنية: 3/335. 4/281.

المغيّر: 5/391.

مفتاح: 4/205، 219، 231.
المقران: 1/501.
المقرين: 8/409.
المقطع: 8/304.
المكسيك: 3/361. 6/232، 318.
مكنـاس: 1/241، 425. 2/210، 211، 384، 426. 4/61، 81، 82، 84، 295. 5/575. 7/41، 42، 138، 401.
مكة المكرمة: 1/8، 31، 82، 92، 114، 230، 231، 235، 236، 238، 239، 243، 244، 272، 287، 430، 479، 507. 2/25، 27، 39، 46، 48، 52، 55، 56، 99، 108، 204، 225، 226، 381، 388، 389، 391، 396. 3/128، 164، 200، 241. 7/37، 71، 79، 116، 125، 126، 197، 382، 400. 8/76، 179، 290، 309، 341. 4/59، 104، 107، 171، 174، 192، 223، 250، 251 ، 252، 254، 256، 259، 268، 309، 328، 367، 369، 395، 401، 402، 405 ـ 409، 413، 488. 5/7، 29، 156، 157، 158، 160، 161، 162، 163، 164، 165، 167، 171، 172، 180، 181، 182، 183، 184، 185، 191، 208، 213، 474، 478، 479، 482، 484، 485، 486، 510، 511، 512، 513، 540، 577، 578. 6/191، 201، 364، 365.
مليانة: 1/40، 182، 211، 250، 496. 2/45، 52، 103، 389، 407، 410، 440. 3/31، 46، 65، 80، 102، 106، 107، 163، 228، 231، 232، 236، 335، 347، 375. 4/34، 70، 78، 179، 200، 298، 389، 448، 451، 452، 488، 489، 490، 491، 493، 521. 5/77، 100، 104، 105، 124، 126، 137، 199، 359، 386، 488، 529، 530. 6/127، 185، 203، 205، 206، 279، 296، 308، 342. 7/136، 201، 202، 356، 443، 474، 475. 8/237، 344.
مليكـــة: 1/181. 3/268. 4/283. 5/378.
مليلة: 4/304.
منزل بوزلفة: 4/47.
المنصورة: 5/107، 108. 8/393.
منعة: 4/47. 5/395. 7/116، 122.
المنقار التحتاني: 8/154.
المنقار الفوقاني: 8/154.
منى: 4/407.
منيسوتا: 5/353.
المنيعـــة: 1/301. 2/387. 3/47، 214. 4/106، 110، 111، 112، 320. 5/375. 6/67.
مهاجة: 7/325.
المهدية: 5/614.
مـوريطـانيـا: 2/131. 3/150، 153.

409/5. 30/6، 180، 235.
316/7. 19/8.
موسكو: 429/1. 388/6.
موقادور: 150/6.
الموقار: 107/4.
مونبلييه: 351/5.
مونتارجيس: 19/6.
ميرا: 35/6.
ميـــزاب: 156/1، 179، 181، 310.
74/2، 75، 172، 387. 30/3، 47،
49، 62، 164، 165، 213، 214، 215،
232، 245، 264، 265، 266، 267،
268، 269، 271، 272، 275، 281،
283، 298، 438، 446، 451. 41/4،
283، 451، 455. 96/5، 176، 177،
290، 291، 329، 376، 380، 462،
490، 579، 605. 35/6، 36، 37،
38، 39، 48، 55، 57، 67، 134، 303،
306، 334، 338. 15/7، 17، 19،
77، 78، 88، 108، 251، 317، 388،
389، 395، 463. 9/8، 32، 34، 73،
95، 133، 219، 295.
ميسرغين: 480/1. 117/6.
ميسلون: 567/5.
ميشلي: 446/3. 369/8.
ميلة: 222/1، 398. 394/2. 141/3،
143، 144، 148، 160، 237.
464/4. 199/5، 359. 83/6.
12/7، 14، 346، 409، 411، 412،
413.
ميلواكي: 258/6.
الميلية: 109/4. 366/5. 409/7.
مينة: 31/3. 45/4، 116.
مينيا بولس: 14/3.
ميونيخ: 30/1، 502. 131/2.

(ن)

نابولي: 573/5، 593.
النارو: 246/4.
الناصرة: 134/6.
الناظور: 32/4.
نافرينو: 271/6.
نانت: 413/6.
نانسي: 119/6.
نجد: 508/1. 265/4.
النجيلة: 271/4.
ندرومة: 89/1، 182، 250، 285، 420،
467. 143/2. 114/3، 121، 122،
123، 231، 232. 476/4. 105/5،
358، 359، 488. 56/6، 224.
39/7، 167. 35/8، 155، 206،
310، 467، 468.
نديلة (ندايلة): 466/1. 116/2.
النرويج: 265/8.
نشماية: 62/4.
نفطـــة: 31/3، 89، 100، 164، 216،

217، 227، 246، 255. 32/4، 47، 48، 50، 53، 146، 148، 149، 151، 152، 153، 154، 156، 176، 178 - 183، 272، 274، 275، 294، 499. 394/5، 395، 454، 490، 575، 576، 597. 389/6. 53/7، 57، 60، 65، 126، 127، 128، 133، 258، 332، 402، 428، 442، 463. 11/8، 66، 75، 212، 216، 217، 230، 236.

نفوسة: 271/3.

نقـــاوس: 398/1، 401، 441، 483. 53/2، 158، 335. 389/3. 304/4، 497، 498، 533، 534. 170/6. 344/7.

النمســـا: 243/4. 234/5، 279. 311/6. 103/7. 474/8.

نهر البانو: 163/6.

نهر السين: 297/8.

نهر النيجر: 32/8.

نوميديا: 409/5. 419/6.

النيجـــر: 214/3. 228/4. 135/6، 163، 165.

نيجيريا: 30/6، 163. 37/8.

نيس: 76/6، 449.

نيفير: 111/6.

نيـــويـــورك: 41/3، 43. 75/5، 446. 338/6، 341، 388. 126/8، 319، 345، 376، 400.

(هـ)

هامبورغ: 53/6. 32/8.

الهامل: 179/2، 385. 31/3، 53، 88، 89، 94، 100، 107، 172، 214، 217، 219، 220، 221، 227، 267. 31/4، 41، 46، 72، 145. 147، 158، 161، 165، 178، 180، 185، 186، 217، 300، 332، 335. 98/5، 150، 261، 262، 357، 361، 503. 303/6، 341، 343، 390، 308. 25/7، 134، 258، 428، 442، 446، 446، 473. 15/8، 74، 79، 99، 148، 160، 195، 216، 217، 219، 221، 236.

الهامة: 469/7.

الهبرة: 404/7.

الهضـــاب العليـــا: 294/4، 295، 323، 455. 355/5، 559. 339/6.

الهقـــار: 172/3، 214. 195/4، 201، 224، 228، 231، 234، 235. 177/5. 39/6، 48، 55، 67، 102، 135، 167، 306. 108/7، 320، 387، 395، 462، 463. 31/8، 32، 34، 37، 38، 320، 321، 382، 413.

هليل: 46/4، 246، 270، 271، 301.

الهند: 493/1، 507. 150/2. 280/3، 350، 365. 50/4، 251، 409. 223/5، 226، 508، 514، 516، 518. 326/6، 364. 79/8، 128،

375، 376.
الهند الصينية: 3/361. 6/318.
هوارة (قلعة): 2/114، 117، 360.
الهوسة (الحوس): 6/234.
هولندا: 5/211، 514. 6/425. 8/370.
هيبون: 1/137، 249، 284. 7/467. 8/411.
هيبونة: 6/111، 419.
هيروشيما: 8/198، 226.

(و)

واترلو: 6/271.
الواحات: 3/404.
واحة البوريمي: 5/379.
واحة سيدي المصمودي: 4/154، 155.
واحة الكفرة: 4/263.
الوادي الأحمر: 8/317.
وادي براز: 7/127.
وادي البردي: 5/480.
وادي بومسعود (الصومام): 3/180. 5/364، 397.
وادي التافنة: 7/365.
وادي تليلات: 7/370.
وادي تيكلوت: 5/70.
وادي جدي: 4/500. 7/334.
وادي الحاكم: 5/137.
وادي الحراش: 2/338. 5/116، 174، 214. 6/15.
وادي الحمام: 1/514. 4/484.
وادي الخميس: 2/338.
وادي الخير: 4/64.
وادي درعة: 8/331.
وادي الرتب: 7/64.
وادي الرمال: 6/191.
وادي الرمان: 5/137. 8/367.
وادي الرمل: 8/299.
وادي رهيو: 7/116، 122.
وادي الروينة: 3/106، 107.
وادي ريغ: 3/49، 281. 4/219، 220، 221، 254، 283. 5/96، 97. 6/288.
وادي زقزل: 4/120، 221.
وادي الزناتي: 3/141، 148، 149، 150، 153، 160، 162، 200. 4/45. 5/360. 7/145.
وادي الزيتون: 3/23. 5/502.
وادي الساحل: 3/183. 6/160.
وادي الساورة: 4/90.
الوادي (سوف): 1/156، 179، 284، 325. 3/47، 153، 165، 172، 198، 215، 217، 235، 281، 298. 4/32، 47، 50، 52، 53، 55، 147، 151، 179، 201، 220، 223، 225، 232، 233، 235، 249، 254، 274، 276، 298، 321، 336، 498، 499، 504، 505، 506. 5/8، 97، 98، 150، 259،

373، 391، 401، 454، 479، 484،
490، 493، 579، 596. 39/6، 161،
171، 388، 389، 390. 38/7، 65،
74، 155، 173، 228، 336، 389،
390، 448، 463. 34/8، 96، 130،
359، 403، 453.
وادي الشلف: 46/4. 299/8.
وادي الصومام=(وادي بومسعود)
وادي العابد: 114/4.
وادي عايسي: 328/8.
وادي العثمانية: 264/3. 31/4، 168،
169، 178، 185، 452، 462، 464.
وادي عروة: 137/5.
وادي العلايق: 340/3. 159/6.
وادي قريش: 11/5.
وادي قير: 88/4، 92.
وادي الكرمة: 71/5.
وادي كيس (قيس): 117/4.
وادي اللحم: 45/4.
وادي المخازن: 181/1.
وادي مكرة (مقرة): 513/4. 66/7.
وادي ملوية: 439/1، 477.
وادي ميزاب: 198/4، 282. 96/5،
264، 311، 375، 378، 380.
وادي مينة: 89/4، 116.
وادي يسر: 401/1.
واشنطن: 555/5.
الواضية: 121/6.
والي: 287/1.
وانزقمير: 393/7.
وجدة: 138/1. 509/4. 475/5،
587. 236/6، 237. 152/7، 467.
91/8، 223، 310، 313، 314، 454.
ودّان: 571/5.
ودّاي: 161/4، 253.
ورجلان: 265/3.
ورقلة: 42/1، 179، 181، 182، 287،
303، 396. 333/2، 387. 47/3،
49، 200، 213، 235، 265، 267،
280، 325، 342، 446. 30/4، 36،
47 ـ 50، 51، 53، 106، 110، 153،
207، 254، 259، 265، 268، 279،
303. 99/5، 375، 419، 420، 454،
484، 490. 13/6، 74، 129، 130،
134، 139، 161، 179، 179، 228،
249، 389. 116/7، 323، 126،
337، 390، 462، 463، 464.
317/8، 325، 331، 334، 442، 453.
ورماس: 235/4. 336/7.
الوريط: 251/7.
وزان: 229/3. 94/4، 96، 97، 98، 99،
100، 102، 106، 107، 287،
288،295. 271/8.
وزرة: 83/4، 84، 85، 295.
الوعاد: 228/4.
ولاّته: 51/4.
الولايات المتحدة الأمريكية = أمريكا

الولجة: 8/398.
الوليمة: 8/150، 152.
وميلة: 4/390.
الـــونشـــريـــس: 1/398، 516، 518.
2/407. 3/230. 4/114، 115،
449. 5/329. 6/310. 8/32.
الونوغة: 4/199. 6/46. 7/224، 239.
وهـــران: 1/19، 20، 41، 45، 51، 89،
96، 100، 123، 124، 140، 142،
143، 151، 154، 169، 174، 176،
177، 182، 183، 184، 198، 199،
201، 202، 203، 204، 206، 207،
208، 209، 217، 220، 221، 223،
224، 239، 250، 255، 260، 272،
280، 285، 286، 295، 297، 309،
310، 326، 410، 420، 424، 443،
448، 461، 462، 463، 464، 469،
477، 510، 511، 512، 514، 516،
517. 2/22، 26، 37، 61، 191،
194، 203، 240، 241، 255، 256،
260، 262، 263، 266، 279، 302،
309، 313، 316، 324، 325، 331،
332، 336، 337، 338، 341، 342،
343، 345، 348، 377، 381، 433.
3/17، 31، 45، 59، 65، 78، 102،
106، 111، 112 ـ 115، 117، 118،
124، 140، 142، 158، 163، 224،
227، 238، 283، 284، 293، 300،
301، 305، 312، 314، 315، 318،
319، 320، 330، 331، 332، 334،
336، 339، 376، 392، 399، 403،
409، 434، 438، 439، 441، 444،
446، 451. 4/14، 30، 34، 44، 45،
90، 101، 103، 104، 117، 120،
126، 127، 193، 194، 242، 267،
297، 298، 334، 350، 359، 368،
377، 380، 386، 387، 390، 404،
424، 428، 431، 437، 439، 445،
446، 447، 449، 450، 451، 452،
463، 486، 501، 513. 5/9، 27،
38، 99، 100، 101، 102، 103، 106،
146، 151، 176، 182، 199، 215،
217، 236، 245، 249، 258، 259،
300، 306، 307، 309، 355، 358،
387، 345، 388، 391، 402، 413،
421، 436، 462، 475، 487، 496،
515، 526، 532، 577، 580، 615.
6/11، 15، 20، 22، 24، 44، 47، 79،
83، 84، 97، 108، 109، 118، 116،
120، 134، 149، 157، 161، 162،
171، 175، 177، 231، 237، 241،
247، 249، 311، 312، 338، 344،
348، 356، 357، 378، 396، 397،
402، 411، 416، 420، 427، 440.
7/23، 25، 33، 59، 71، 72، 75، 84،
116، 137، 138، 167، 194، 256،
271، 316، 320، 322، 352، 359،
361، 362، 363، 364، 369، 370،

371، 372، 373، 377، 378، 380،
382، 383، 384، 401، 407، 447،
447، 449، 455، 460، 465. 7/8،
9، 14، 18، 19، 49، 73، 96، 105،
111، 149، 150، 154، 155، 156،
177، 180، 184، 201، 202، 206،
208، 223، 233، 300، 301، 310،
313، 315، 318، 346، 347، 348،
357، 359، 362، 367، 372، 387،
389، 394، 402، 414، 442، 454،
473.
ويلز: 2/444.

(ي)

اليابان: 6/417.
يافا: 4/401.
اليدوغ: 4/40، 76، 276.
يســـــــر: 1/91. 3/191. 5/479.
7/322. 8/308.
يسر (وادي): 2/52.
يلولا أو سامر: 3/202.
يلولا أومالو: 3/202.
يلولة: 7/476.
اليمـــــن: 1/287. 3/200. 4/128.
5/522، 524، 529، 602. 7/321،
340، 341. 8/41، 83.
ينبع: 4/219.
يوتا: 4/105.
اليونان: 7/119، 254. 8/246.

3 ـ فهرس الكتب والدوريات والجرائد

(أ)

الآجرومية: 1/351. 2/159، 162.
3/66، 114، 201، 203، 271.
4/347. 5/342، 360، 397.
8/142، 45، 46.
آخر الأخبار: 5/220، 221.
آلام الشعوب المضطهدة: تونس والجزائر: 5/617.
آلة بركار: 7/280.
آمال: 5/433.
آيات المحبين في مقامات العارفين: 8/223.
الإبداء والإعادة..: 5/280.
الإبريز المسبوك: 1/305.
إتحاف الأخوان في القرآن: 7/39.
إتحاف أعلام الناس: 1/66.
إتحاف الألباب بفضل الخطاب: 2/166.
إتحاف المريدين: 7/146.
إتحاف المنصفين والأدباء: 7/159، 253، 254، 255، 256، 397. 8/7، 264.
إتحاف ودود وإسعاف بمقصد محمود: 2/54.
إتقان الصنع في شرح رسالة الوضع: 7/156.
الإتقان في علوم القرآن: 7/45.
إتمام الوطر في التعريف بمن اشتهر: 1/300. 7/357.
إثمد البصائر: 2/144.
إجازات بعض علماء الجزائر: 7/60، 63.
إجازات بعض علماء المغرب: 7/75.
إجازات الجيلالي: 7/63.
إجازات الكتاني: 7/70، 73.
إجازة الإحريزي: 7/62.
إجازة ابن الحفاف: 7/67.
إجازة ابن عزوز: 7/57، 61.
إجازة ابن مالك: 7/64.
إجازة الحرار: 7/56.
إجازة الخنقي: 7/58.
إجازة الديسي: 7/67.
إجازة الرضوي: 7/54، 69.
إجازة الزقاي: 7/59.
إجازة السنوسي: 7/60.
إجازة الشيخ بخيت: 7/70.
إجازة الشيخ الحداد: 7/64.
إجازة الطاهر بن عاشور: 7/70.

إجازة عامة للطولقي: 7/65.
إجازة عبد القادر الفاسي: 6/99.
إجازة عمر بن الطالب.
إجازة في التصوف: 7/75.
إجازة القاضي شعيب: 7/58، 61.
إجازة المكي بن عزوز: 7/74.
إجازة المنور: 7/61.
إجازة الونيسي: 7/61.
إجلاء المرآة لإظهار الضلالات: 7/134.
الإحاطة لابن الخطيب: 1/111. 2/360.
أحكام ابن عاصم: 1/373.
إحكام صنعة الكلام: 1/84.
الإحياء: 5/237، 238، 239، 240، 247، 248.
إحياء علوم الدين: 1/87، 111، 485. 3/233.
الإخلاص (جريدة): 3/101. 4/331، 332. 5/260، 261.
الإخوان المسلمون (مجلة): 5/601، 609.
إدريس (رواية): 5/500. 8/181.
إرشاد الألبّا: 8/91.
إرشاد أهل الهِمَم العلية: 7/146.
إرشاد الحائرين: 5/292.
الإرشاد في تجديد العهود والأوراد: 7/148.
إرشاد المتعلمين: 3/34، 287. 5/232. 6/220، 331. 7/158، 173، 196، 279. 8/66، 96.
الإرشادات الطبية: 7/265.
إستر الشرق: 5/233.
الإسطافيت: 5/213، 215، 305.
إسقاط التدبير: 1/351.
الإسلام: 5/242، 245، 247، 248، 249، 251.
الإسلام الجزائري: 6/52.
الإسلام الصحيح: 6/352. 7/174، 190.
الإسلام في حاجة إلى دعاية وتبشير: 6/352. 7/168. 8/69.
الإسلام في القرن التاسع عشر: 6/74.
الإسلام وأصول الحكم: 7/21.
إسماع الأصم: 2/180، 354، 380.
الإشراف في الرد على الحمار الهفهاف: 7/101.
الإصابة فيمن غزا المغرب من الصحابة: 2/331.
الإصلاح (جريدة): 5/255، 256، 262، 270، 310، 311، 312. 7/418. 8/196.
إضاءة الحلك: 1/131.
إضاءة الدجنة: 2/49، 94، 98، 99، 195، 222.
إظهار البدع وإرهاط المبتدعة: 2/143.
إظهار الحق: 7/139.
إظهار صدق المودة: 1/68.
إظهار نفائس ادخاري... البخاري:

63/2.
إعراب القرآن: 339/5.
الإعلام: 606/5.
إعلام الأحبار بغرائب. . . : 209/2.
إعلام أهل القريحة: 144/2، 421.
الإعلام بمن حل مراكش: 66/1. 115/2.
الإفادة الأحمدية: 191/4.
الإفادة في خوارق العادة: 134/7.
الإفريقي (جريدة): 218/5.
الإفريقي (مسرحية): 415/5.
إفريقيا الشمالية (مجلة): 275/5.
إفريقيا اللاتينية (مجلة): 236/5.
إفريقية القديمة: الإنتاج النباتي: 190/6.
الإفلاس المعنوي للسياسة الغربية في المشرق: 217/7.
إقامة البراهين العظام على نفي التعصب. . . عن الإسلام: 608/5. 162/7.
الإقدام: 248/5، 251، 265، 267. 259/6.
الإقدام الباريسي: 267/5.
الإقدام (جريدة): 23/8، 69، 117، 196، 443.
الإقدام الشمال الإفريقي: 267/5.
إقليم توات: 79/7.
الإكتراث بحقوق الإناث: 350/6.
إمداد ذوي الاستعداد. . . : 136/2.
إمداد الفتاح: 79/7.
إنباء الغمر: 67/1.
الإنجيل: 69/1. 428/3. 136/4 117/6، 120، 140، 180، 250 429. 161/7، 193، 218.
إنجيل يوحنا: 136/4.
الإنسان الكامل: 445/7.
الإنسانية (هيومانيتي) جريدة: 452/6 217/7.
الإنشاء لأبي المطرف: 307/1.
الإنشاء للحنبلي: 305/1.
إنشاد المريد: 38/7.
الإنصاف في رد اعتراضات السفساف: 101/7.
إيالة الجزائر (رواية): 178/8.
إيالة الجزائر (مسرحية): 416/5.
إيساغوجي: 151/2.
إيضاح الغميس وأنوار البرجيس: 353/2.
إيضاح المسالك: 68/2.
إيضاح المسالك على قواعد الإمام مالك: 125/1.
إيضاح المسالك للونشريسي: 130/1.
إيضاح المعاني: 119/1.
إيقاظ الوسنان في العمل بالحديث والقرآن: 43/7.
أبحاث حول أصول القبائل الرئيسية وهجراتها: 86/6.
أبحاث وآراء في تاريخ الجزائر: 406/7.
أبو الحسن (مسرحية): 424/5.
أبو العجائب: 257/5.
أجوبة الشيخ التسولي: 78/7، 362.

أجوبة على اعتراضات أبي حيان: 2/109.
أجوبة فقهية: 1/125.
الأجوبة النورانية: 2/144.
أجوبة الونشريسي: 1/130.
أحكام الخنثى: 7/81.
الأحكام السلطانية: 6/53.
الأخبار: 3/153. 4/471، 499، 500. 5/131، 215، 216، 218، 225، 235، 241، 245، 279، 418، 607، 612. 6/127، 166، 195، 244، 245، 246، 249، 388، 390. 7/290، 332، 386. 8/119، 164، 196، 216، 259، 385، 423.
أخبار الحرب: 5/241.
الأخبار ذات التأسيس: 7/377، 379.
الأخضرية: 1/420. 2/261.
الأدب العربي الصحراوي: 6/234.
الأدباء الثلاثة: 8/82.
أدباء المظهر: 8/143.
الأدلة السنية: 2/396.
الأدوية الشافية: 7/263.
الأديب (مجلة): 8/85.
أرجوزة الأخضري: 1/502.
أرجوزة ابن أبي الرجال: 1/114.
أرجوزة ابن عبد المؤمن: 2/98.
أرجوزة ابن المغوفل: 1/466.
أرجوزة البرجي: 2/148.
أرجوزة الحلفاوي: 1/443.
أرجوزة في جغرافية ابن خلدون: 7/431.
أرجوزة في الرعد: 5/362.
أرجوزة محمد بن عمار: 5/362.
أرجوزة المكودي: 1/522.
الأرشيف البربري: 6/76.
الأرشيف المراكشي (المغربي): 6/30، 75، 76.
الأرض والدم: 8/185.
أزهار الرياض: 1/131، 294، 307. 2/219، 220، 223، 230، 240، 361، 382.
الأزهار الرياضية: 7/416.
الأزهار الشقيقة المتضوعة بعرف العقيقة: 2/169، 174، 176، 184، 197، 239، 245، 259، 344.
أزهار الكمامة في أخبار العمامة: 2/28، 217، 328.
أساس الطاعات: 7/88.
الأسد الإسلامي: 5/520.
الأسرار البادية في الأسباب العادية: 7/155.
أسرار الشعب العربي (طب): 7/230.
أسرار الضمائر العربية: 8/47.
الأسرار النورانية: 2/75.
أسرى الجزائر (مسرحية): 5/416.
أسلوب الحكيم في التعليم: 7/197.
الأسلوب الغريب في التعلق بالحبيب: 5/364.
أسماء الأماكن البربرية في الأوراس: 6/55.

أسنى المتاجر: 1/55. 6/359. 7/96.
أسير الداي (مسرحية): 5/411.
أسير عبد القادر (الأمير): 5/415.
أشعار جزائرية: 2/300.
الأشموني: 5/342.
أصحاب البستان: 8/183.
أصل البربر بزواوة: 7/338.
أصول الأرضين: 2/83.
أصول سكان توات: 7/393.
أضواء: 4/191. 7/125.
الأطلس (جريدة): 5/218. 6/312.
أعزّ ما يطلب. 3/98. 5/400. 6/99.
أعلام الاصلاح: 7/441.
الأعلام الشرقية: 4/131.
الأغاني: 6/71، 178.
الأغاني (اختصار): 2/175.
أغنّي إلى ياسمينة: 8/180.
أفريقيا (مجلة): 8/182.
أقوال التأسيس: 7/373، 374، 375، 376، 378.
أقوال المطاعين في الطعن والطواعين: 7/259.
أقوم المسالك في أحوال الممالك للتونسي: 4/521، 522. 5/229، 541، 573، 595. 6/178. 7/158، 200. 8/92، 253.
ألف ليلة وليلة: 2/206، 207، 291. 5/230، 231، 411، 420، 422، 434. 6/11، 50، 177. 8/126، 135، 405، 406، 432، 448، 475.
الألفاظ التركية والفارسية الباقية في لغة أهل الجزائر: 6/176.
الألفية: 8/42.
ألفية ابن مالك: 1/87، 351. 2/42، 105، 158، 162. 3/137، 201، 203، 271. 5/342.
ألفية ابن معطي: 1/308.
ألفية السالمي: 3/272.
ألفية السيوطي: 2/164.
ألفية العراقي: 1/351، 373. 2/42، 53.
أم البراهين: 2/93. 3/66، 98، 137. 6/73. 7/114، 148، 150.
أمثال العوام في الجزائر: 6/178.
الأمثال للميداني: 1/305. 5/342.
الأمراض الزهرية والجلدية لبربر الأوراس: 7/230.
الأمة (أبو اليقظان): 5/264.
الأمة الجزائرية: 5/271.
الأمة (حزب الشعب): 5/268، 270.
الأمة العربية: 5/609. 7/217.
أنباء المدرسين وأهل الفتوى: 7/81.
أنس الجليس في جلو الحناديس: 2/128.
أنس الغريب: 1/86، 110.
أنس الفقير: 1/63، 64.
أنشودة الوليد: 8/240.

أنفس الذخائر وأطيب المآثر: 455/7.
الأنموذج الفريد (في التوحيد): 143/7.
أنواء نيسان في أنباء تلمسان: 212/2، 219، 335.
أنوار التجلي على قصيدة الحلي: 169/2.
الأنوار في آيات النبي المختار: 69/1.
الأنوار القدسية في مقدمة الطريقة السنوسية: 125/7.
الأنوار المضيئة في الصلاة على خير البرية: 136/7.
الأنوار المنبلجة: 89/1، 90. 112/2.
الأنوار وكنز الأسرار: 328/2.
أنوار اليقين (عن الأئمة المجتهدين): 161/7.
أنيس السهران: 357/7، 358.
أنيس الغريب والمسافر: 167/1، 432. 346/2.
الأهرام: 58/5.
الأوائل: 255/5.
أوضح الدلائل في إصلاح الزوايا ببلاد القبائل: 98/3، 34. 163/7. 64/8، 151.
الأولياء وأساطير الإسلام: 52/6.
ابتسام العروس: 62/1.
الابريز في مناقب سيدي عبد العزيز: 45/7.
ابن عمتي الاسطانبولي(مسرحية): 448/8.
ابن عمتي في فرسوفيا (مسرحية): 448/8.
أَبْهَى مقامة في المفاخرة بين الغربة والإقامة: 148/8.
الاجابة بحسم خلاف اساؤوا السؤى: 38/7.
احتلال الجزائر: 355/7.
اختصار صدق المودة: 68/1.
اختيار حكايات: 196/6.
اخواتنا المسلمات: 353/6.
الارتضاء في الفرق بين الطاء والظاء: 166/2.
استجلاب المسرات بشرح دلائل الخيرات: 145/2.
الاستعارات: 212/3.
استعمار الجزائر: 438/6، 440، 445.
استعمالات القانون العرفي في تلمسان: 177/6.
الاسطافيت: 410/6.
الاطراد والشذوذ في العربية: 47/8.
الافتتاح من الملك الوهاب: 132/1.
الاقتراح للسيوطي: 109/2، 161.
الاكتراث بحقوق الإناث: 538/4. 184/7.
اكتشاف الجزائر العلمي (مجموعة): 45/6، 79.
اكتشاف الصحراء: 395/7.
الاكتفاء في حكم جوائز الأمراء والخلفاء: 346/2، 347، 348.
امرأتنا في الشريعة والمجتمع: 21/7.
امرأة الأب: 143/8.

انتقام الشيخ: 8/177.
انحسام الريق في حلف من انكر الجمعة...: 7/83.
انطولوجيا: 6/43.
اهتزاز الأطواد في مسألة تحليل الربا: 7/83.

(ب)

الباتريوت/ الوطني: 5/271.
باربلو أو اللحية الزرقاء: 6/195.
البارح واليوم (مسرحية): 8/452.
البارع: 1/288.
الباريا: 5/267.
بانت سعاد: 8/240، 316.
بحث ابن الموفق: 5/363.
البحر الطافح في بعض فضائل سيدي الصالح: 7/447، 448.
بحوث حول الملكية عند العرب: 6/441.
بحوث في أصول القبائل: 6/307.
بحوث ووثائق مغربية: 7/397.
البخيل (رواية): 8/128.
بدائع السلك: 1/19، 61.
بداية المجتهد: 4/497، 498. 6/177. 7/95، 110.
البدر المنير في علم التفسير: 1/121.
بدور الافهام... على عقائد ابن عاشر: 7/150، 173. 8/257.
البدور السافرة في عوالي الأسانيد: 7/52، 442.
بديع: 8/135، 445.
بذور الحياة: 8/72، 166، 295.
البردة: 2/146.
البردة (قصيدة): 8/240.
البردة للبوصيري: 1/68، 81، 260، 373. 8/60، 347.
البرلمان الجزائري: 5/269.
البرهان: 5/606.
البروقري (جريدة): 5/218، 220.
البروقري دي ليست: 5/232.
البريد الجزائري: 5/249.
بزوغ الشمس: 7/134.
البستان: 1/60، 75، 77، 94، 111، 158، 166، 177، 201، 212، 267، 293، 324، 346، 401، 419، 423، 432، 463، 476. 2/10، 21، 67، 118، 119، 120، 124، 137، 241، 325، 354، 355، 423. 3/233. 6/70. 7/306. 8/169.
بستان الأزهار: 1/290، 495. 2/114 ـ 116، 162، 359. 5/306. 7/148. 8/168.
البستان (جريدة): 5/264.
بستان الموت: 6/382.
بشائر أهل الإيمان: 2/163.
البصائر: 3/35، 257، 258. 5/253، 271، 272، 299، 310، 319، 550. 6/196، 372. 7/13 ـ 14 ـ 28 ـ 47

- 178 - 310 - 413 - 416 - 419 -
440. 27/8، 67، 69، 70، 73، 74،
82، 84، 109، 116، 139، 140، 141،
142، 144، 145، 164، 193، 196،
228، 229، 283، 298، 299، 303.
البضاعة المزجاة: 383/1.
البعثة التعليمية: 427/5، 428.
بغية الآراب في لطائف العتاب: 223/2.
بغية الأديب في علم التكعيب: 430/2.
بغية الرواد: 61/1. 355/2. 60/6،
170، 180. 168/8.
بغية السالك في اشراف الممالك: 358/5.
بغية السول في حديث الرسول: 43/7.
بغية الطالب: 328/7.
بغية الطلاب في الإسطرلاب: 116/1،
117. 404/2.
بغية الطلاب في علم الآداب: 181/7.
بقايا الألفاظ الفارسية والتركية في لهجة أهل
الجزائر: 48/8.
بقايا فصيح العربية: 47/8.
البلاغ (جريدة): 262/3. 127/4، 338.
260/5، 311. 196/6. 190/7.
22/8، 23، 196.
بلال (مسرحية): 427/5. 141/8، 197،
447.
بلوغ الأرب في موسيقى العرب: 455/8.
بلوغ المرام في شؤون العرب قبل الإسلام:
167/8.
بهجة الأنوار في نسب آل بيت النبي:
329/7.
بهجة الناظر: 338/2. 407/7.
البوصيري: 44/7.
بولنوار (رواية): 185/8.
البيان الشيوعي: 447/6.
بيان القوانين الردعية... في الأرياف
الجزائرية: 90/7.
بيان ملوك الجزائر: 305/1. 373/2.
بيروت (جريدة): 566/5.
البيقونية: 46/7.
بين حمارين جزائري وافرنجي: 130/8.
بين أهل الجبال في الجزائر: 243/7.

(ت)

التأسيس فيما سيقع بالمسلمين: 379/7.
تأليف عن نشأة أولاد سيدي الشيخ:
449/7.
تأليف في أطوار الرحمانية: 132/7.
تأليف في رجال البخاري: 375/1.
تأليف في علم القوم (تصوف): 146/7.
تأليف في القضاء: 81/7.
تأليف لابن الجوزي: 299/1.
تأليف للسيوطي: 299/1.
التاج في حقوق الأزواج: 75/2.
التاج (كتاب): 101/2.
التاج المرصَّع في شرح رجز أبي مقرع:
412/2.
تاريخ الأبجدية منذ أقدم العصور: 48/8.

تاريخ أبي زكريا: 5/339.
تاريخ الأستاذ الإمام: 5/532.
تاريخ الأغواط: 4/198.
تاريخ أفريقية والأندلس: 6/58.
تاريخ الأمير (عبد القادر): 5/369. 6/70. 7/315، 437، 439.
تاريخ ابن الأثير: 1/308.
تاريخ ابن جلول: 7/352.
تاريخ ابن الجوزي: 1/307.
تاريخ ابن خلدون: 5/230، 231. 6/47. 7/320، 433.
تاريخ ابن المفتي: 1/324. 5/389.
تاريخ احتلال الجزائر: 6/387.
تاريخ الاشراف: 7/335.
تاريخ الافريقية حول النباتات: 6/189.
تاريخ انتفاضة (1871): 6/69.
تاريخ البابوري: 7/352.
تاريخ الباشوات في الجزائر...: 2/373.
تاريخ بايات قسنطينة: 7/343.
تاريخ بجاية: 7/348.
تاريخ البكري: 6/100.
تاريخ بني العباس: 1/305.
تاريخ بني عبد الواد: 6/99.
تاريخ توات: 7/393.
تاريخ الجامع الكبير: 5/334.
تاريخ الجزائر: 6/69.
تاريخ الجزائر العام: 3/92. 7/63، 423، 424.
تاريخ الجزائر في القديم والحديث: 5/310. 7/306، 409، 411، 414. 8/95، 102، 267، 306، 436.
تاريخ حاضرة قسنطينة: 5/88. 7/344. 8/113، 168.
تاريخ حلب: 2/165.
تاريخ حياة طيب الذكر: 7/439.
تاريخ الدّولتين: 1/42، 81. 6/58. 7/391.
تاريخ الدولة العثمانيّة: 1/306.
تاريخ دولة العرب في إفريقيا: 5/230.
تاريخ الدولة العلية: 7/315.
تاريخ رجال الإصلاح في جيل: 7/442.
تاريخ الزعاطشة: 7/396.
تاريخ زواغة: 5/339.
تاريخ الزواوة: 6/325. 7/176، 307، 338، 340، 350. 8/62، 101.
تاريخ السودان: 6/235.
تاريخ سورية للواقدي: 1/306.
تاريخ سيدي مبارك بن ناجي: 7/336.
تاريخ شمال إفريقية: 6/64. 7/420.
تاريخ الطب عند العرب: 7/230.
تاريخ الطبري: 1/305.
تاريخ عبد الحميد بيك: 5/497.
تاريخ العدواني: 7/391، 392.
تاريخ العقباني: 7/319.
تاريخ علماء زواوة: 7/443.
تاريخ علي باي: 1/295. 2/230، 363.
تاريخ فرنسا: 7/316.
تاريخ قبائل الأزجر: 7/395.
تاريخ قسنطينة: 5/334. 7/451.

تاريخ قسنطينة (علاج السفينة): 6/152.
تاريخ قسنطينة في العهد العثماني: 6/65.
تاريخ القيرواني: 6/84.
تاريخ القَيْسي: 1/307.
تاريخ اللغات السامية: 6/319.
التاريخ المتدارك في أخبار جان دارك: 5/229. 6/192، 194. 7/316.
تاريخ المغرب الأقصى: 7/316.
تاريخ المغرب لابن عذارى: 6/99.
تاريخ الموحدين للمراكشي: 6/58.
التاريخ ومؤرخو الجزائر: 6/89.
التام تام: 5/220، 221.
التايمز: 6/245. 8/437.
التبر الصافي (في العروض): 8/192.
التبر المسبوك في جهاد غزاة الجزائر: 1/434. 2/340. 7/395.
التبصرة: 7/35.
تبصرة المبتدى وتذكرة المنتهى: 2/415.
تجريب القلم في خط العرب والعجم: 6/43.
تحبير الموشين: 8/47.
تحرير الأصول.. فيما على القضاة والعدول: 4/453، 455.
تحرير البيان في الرفق بالحيوان: 7/205.
تحرير المرأة: 7/185.
التحف الربانية: 2/109، 110.
تحفة الإخوان في إرهاط وقبائل الجان: 2/350.
تحفة الأحباب (في التفسير): 7/14.
تحفة الأدب في ميزان أشعار العرب: 8/192.
تحفة الأريب عندما لا يحضر الطبيب: 7/226.
تحفة الحكام لابن عاصم: 2/53. 4/422، 529. 6/24. 7/107.
تحفة الزائر: 1/29. 5/499، 520، 532، 540، 552، 569، 578. 6/66، 422، 423. 7/45، 61، 78، 94، 97، 150، 159، 182، 184، 238، 396، 436، 437. 8/66، 105، 167، 205، 207، 262، 279.
تحفة الزائر (غير السابق): 7/439.
تحفة السرور في أعمال الصحيح مع الكسور: 7/284، 285.
التحفة السنية في النوادر العربية: 8/166.
تحفة الطلبة وبهجة الأدباء: 6/43.
تحفة العروس: 6/62.
التحفة في أوائل الكتب: 7/52.
تحفة المحب في أصل الطب: 7/259.
التحفة المختارة في ثواب الزيارة: 7/135.
التحفة المرضية في الدولة البكداشية: 1/31، 35. 2/257، 269، 336.
تحفة الناظر ونزهة المناظر: 1/101، 103، 104. 2/208.
تحفة الورّاد: 1/63، 66.
التحقيقات الإعجازية: 2/169.

تحية العلم (الفرنسي): 8/224.
التخليص في شرح التلخيص: 1/114.
تدبير صحة الأبدان: 7/257.
تذكرة الأنطاكي: 2/424، 433. 7/234، 391.
تذكرة الحكام: 7/93.
التذكرة (طب): 7/226.
تذكرة الغافل ونصرة الجاهل: 1/108.
التذكرة للمقريزي: 1/292، 305.
تذكرة المبادى في المعاش والمعاد: 7/336، 394.
تراجم علماء الجزائر: 5/289.
تراجم في شيوخ الطريقة التجانية: 7/448.
تربية النحل: 7/291.
ترجمان الأشواق: 7/136.
ترجمة الشيخ ابن المختار: 7/440.
التّرح في منظومة ابن فرح: 5/394.
الترغيب والترهيب: 1/106. 8/120.
التسمية بالمصدر: 8/47.
التسهيل لابن مالك: 2/161، 164.
تسهيل المطالب لبغية الطالب: 7/327.
التشريفات: 1/328.
تطهير الاعتقاد من أدران الإلحاد: 7/178.
تعاظم الموجين في شرح مرج البحرين: 2/153.
تعديل الكواكب: 2/413.
تعديل المزاج: 2/427، 429، 431، 435، 436. 7/260.
التعريف بالإنسان الكامل: 7/127.
التعريف بالأحبار المالكين الأخيار: 2/126.
التعريف بما للفقير من التأليف: 2/62، 63، 64.
تعريف الخلف برجال السلف: 2/424. 3/79، 82، 90، 91، 110، 113، 134، 183، 194، 216. 4/73، 76، 158، 166، 502، 511، 524. 5/289، 307، 503. 6/99، 172، 213. 7/54، 59، 61، 74، 81، 128، 130، 136، 137، 151، 199، 257، 262، 263، 283، 303، 369، 423، 425، 430، 431، 432، 433، 434، 435، 444. 8/12، 45، 99، 100، 148، 167، 169، 245، 268، 288، 464.
تعطير الأكوان بنشر نفحات أهل العرفان: 8/223.
تعليق على قول خليل: 1/383.
تعليق على مختصر ابن الحاجب: 1/125.
تعليق على مورد الظمآن: 2/22.
تعليقات في علم الكلام: 7/150.
تعليم القارىء في الخط العربي: 6/45.
تعليم اللغة العربية الدارجة والفصيحة: 6/175. 8/49.
تعمير الوقوت بسماع ما قيل في دعاء القنوت: 2/145.
تفجير الأنهار خلل روضة الأزهار:

118/1.
تفريج الهموم: 136/7.
تفسير آبهلول: 359/1.
تفسير (إذا الشمس كورت): 15/7.
تفسير أبي السعود: 341/5.
تفسير الأنصاري: 375/1.
تفسير ابن عطية: 122/1.
تفسير البهلول: 20/2.
تفسير البيضاوي: 341/5.
تفسير الثعالبي: 350/1. 309/5. 178/7.
تفسير الخازن: 341/5.
تفسير الخروبي: 435/1، 499.
تفسير الرازي: 178/7.
تفسير الزمخشري: 341/5. 178/7.
تفسير سورة (والعصر): 258/7.
تفسير السيوطي: 350/1. 178/7.
تفسير الشيخ محمد عبده: 594/5.
تفسير الطبري: 122/1.
تفسير الغريب للمبتدي القريب: 20/2.
تفسير القرطبي: 178/7.
تفسير المنار: 178/7.
التفكر والاعتبار في الصلاة على النبي المختار: 30/2.
التفكير والاعتبار: 364/5.
التقارب بين الأديان: 435/6.
تقاييد بعض حذاق المؤرخين: 387/7.
تقاييد التليلي: 98/5.
تقاييد على صحيح مسلم: 43/7.
تقاييد في تاريخ زواوة: 353/7.
تقاييد في شمائل المصطفى: 312/7.
التقدم: 251/5، 265، 292. 210/7، 266، 274.
التقدم (تونس): 280/5، 285.
تقريب النافع في الطرق العشر لنافع: 22/2.
تقويم الأخلاق: 257/5، 262، 282، 297، 298، 310. 213/7، 266. 71/8.
تقويم البلدان: 280/7.
التقويم الجزائري: 183/3. 77/4، 384. 295/5، 554. 59/6. 131/7، 258. 164/8، 283.
تقويم المنصور: 100/3. 262/5، 296. 304/7، 418، 419، 420. 69/8، 70.
تقييد الأخضري: 84/2.
تقييد ابن المفتي: 204/2، 348، 372.
تقييد على مسألة وقف: 522/1.
تقييد في ذم أهل فاس: 100/7.
تقييد في نسب بهلول بن عاصم: 363/5.
تقييد كتبه عبد القادر: 286/7.
تقييدات على جمع الجوامع: 82/7.
تقييدات مختلفة: 364/5.
تكملة الديباج: 338/5.
تكملة الفوائد في تحرير العقائد: 149/7.
التكميل لبعض ما أخلَّ به كتاب النيل: 75/2، 83.

التل (جريدة): 5/220.
تلخيص الإبريز: 5/612.
تلخيص أعمال الحساب: 1/114.
تلخيص ابن البنّا: 1/116.
تلخيص العمل: 1/119.
تلخيص المفتاح: 1/87، 351، 373. 2/167، 168.
تلقيح الأفكار بتنقيح الأذكار: 2/144، 146.
التلمود: 6/402، 403.
التلميذ: 5/273.
التلميذ والدرس: 8/186.
تمرد القرآن على العصور: 7/34.
تمهيد لدراسة الإسلام: 7/170.
تمييز الأنساب: 2/349.
تنبيه الأنام: 1/231، 235، 256، 262، 299، 351. 4/363، 392، 393، 508. 5/54.
تنبيه التلميذ المحتاج: 2/142، 412.
تنبيه الحاذق النّدس: 1/78.
تنبيه المغتربين في الرد على اخوان الشياطين: 7/139.
التنقيح في التعريف ببعض..: 2/165، 353.
تنوير الألباب في علم الحساب: 7/285، 286.
تنوير السريرة: 2/63، 328.
التهاني والفتاوى.. في أمر الشيخ العلاوي: 7/134.
تهذيب السعد: 1/352.
تواريخ موريطانيا السينيغالية: 7/316.
التوبة (مسرحية): 5/428.
التوراة: 1/69. 4/136. 6/402، 403، 429. 7/161.
توشيح طراز الخياطة: 2/276، 365.
التوضيح (كتاب): 1/327.
التوضيح لابن الحاجب: 2/73، 159.
توكيد العقد: 2/109، 111.
تونس الشهيدة: 5/291.
تونس وهيئة الأمم: 7/419.
التيسير إلى علم التفسير: 2/19.
التيسير في التفسير: 7/15، 16، 45.

(ث)

ثارات العرب (مسرحية): 5/422. 8/343.
الثبات: 5/257.
ثبت أبي طالب: 2/38.
ثبت ابن الأمين: 2/38.
ثبت ابن السادات: 7/50.
ثبت ابن عمار: 2/231.
ثبت التواتي: 7/49.
ثبت الجزائري: 2/38.
ثبت الجوهري: 2/38.
ثبت الحرار: 7/53.
ثبت السنوسي: 7/50.
ثبت العباسي: 7/49.

ثبت المكي بن عزوز: 7/54.
الثرثار: 5/220.
الثغر الجماني: 1/26، 31، 35، 208، 292. 2/41، 258، 283، 343، 344.
الثقافة (المصرية): 5/366، 609.
ثقبة في الحائط (مسرحية): 8/448.
ثمرات الأوراق: 3/137.
الثمرة الأولى: 5/274.
الثمرة الثانية: 5/275.

(ج)

الجاسوس على القاموس: 2/166.
جامع الأصول المنيفة: 2/47.
جامع جوامع الاختصار: 1/338.
جامع الشمل: 7/44.
الجامع للسيوطي: 5/341.
الجامع لما افترق من درر العلوم: 7/124.
جامع الهمم في أخبار الأمم: 1/69.
جامع الوضع والحاشية: 7/88.
جحا (مسرحية): 5/424. 8/446، 449.
الجحيم: 5/261.
جذوة الاقتباس: 2/45، 49.
جرجرة عبر التاريخ: 6/325.7/307، 349. 8/62، 63.
الجزائر أمام الإمبراطور: 6/307، 311.
الجزائر بلاد التاريخ والفن: 8/390.
الجزائر التاريخية والمصورة: 6/46.
الجزائر تحت الرعاية الفرنسية: 7/210.
الجزائر الجديدة: 5/218، 271.
الجزائر (جريدة): 5/217، 247، 257، 258، 285، 529، 569. 7/441. 8/429.
الجزائر الجمهورية (جريدة): 5/220، 221، 267، 429. 6/453. 8/185.
الجزائر الحرة: 5/271.
الجزائر الدينية (دراسة): 4/305.
الجزائر الفرنسية: 5/217، 218.
الجزائر في الأدب الفرنسي: 6/88.
الجزائر في سنة (كتاب): 5/76، 832.
الجزائر كما يتحدث عنها أهلها: 7/385.
الجزائر كما يراها أهلي: 7/93، 209.
الجزائر للجزائريين: 6/445.
الجزائر (مسرحية): 5/415، 416.
الجزائر المصورة: 5/44.
الجزائر من خلال معالمها الأثرية: 8/398.
الجزائر هيفيرنال: 5/236.
الجزائرية (المنظومة): 1/170.
جعفر المرخي (مسرحية): 8/137.
جغرافية الإدريسي: 1/304.
جغرافية أبي الفداء: 6/71.
جغرافية ابن الوردي: 1/306.
جغرافية القطر الجزائري: 7/420.
جلاء الرّان وتنوير الجنان: 7/290.
جماعة المسلمين: 7/175، 176. 8/268.
الجمان في مختصر أخبار الزمان: 2/138.

الجمان للشاطبي: 342/5.
جمع الجوامع للسبكي: 351/1، 373، 427. 42/2، 53.
جمل الخونجي: 119/1، 352.
جمهورية جنوب وهران: 217/5، 306.
الجمهورية الجزائرية (جريدة): 270/5. 219/7.
الجَنَى المستطاب (رسالة في السماع): 122/7. 463/8.
جواب الأمير القادر في مسائل شرعية: 94/7.
جواب المستشارين الأهالي: 195/7.
جواهر الإكليل في نظم مختصر خليل: 78/2.
الجواهر الحسان في تفسير القرآن: 121/1، 122، 123. 12/2، 123. 86/3. 496/4. 433/5. 97/8، 98، 168.
جواهر المحتاج في شرح السراج: 407/2.
جواهر المعاني = الكناش
الجواهر المكنونة في العلوم المصونة: 128/7.
الجوائب (جريدة): 313/4. 541/5، 596، 597، 605. 217/6. 196/8.
جورنال دالجي: 221/5.
جورنال قسنطينة: 218/5.
الجوهر المرتب في الربع المجيب: 279/7.
الجوهر المكنون: 112/1. 167/2، 168، 428، 430، 431، 432، 435. 212/3. 36/7. 66/8.
الجوهر الوهاج المنقوش: 192/6، 194.
الجوهرة: 37/3. 73/6.
الجوهرة الثمينة: 347/7.
الجوهرة للأخضري: 42/2.
الجيريا: 236/5.
الجيش العرمرم: 100/7.
الجيش الكمين: 80/1. 363/4.

(ح)

حادثة دمشق: 316/7.
الحارس: 257/5، 258.
الحاشية الاختصارية الرملية الفلكية: 416/2.
حاشية البنَّاني: 71/2.
حاشية الدسوقي: 393/5.
حاشية الشهاب: 342/5.
حاشية على الخفاجي: 230/2.
حاشية على السلم: 151/2.
حاشية على شرح أم البراهين: 109/2.
حاشية على شرح التتائي: 69/2.
حاشية على شرح الشبرخيتي: 82/7.
حاشية على شرح صغرى السنوسي: 368/1.
حاشية على شرح اللقاني: 368/1.
حاشية على شرح المرادي: 109/2.

حاشية على قصيدة الصغرى للسنوسي: 383/1.
حاشية على المرادي: 111/2.
حاضر العالم الإسلامي: 246/4، 247، 249، 250. 606/5. 208/7، 422.
الحاضرة (جريدة): 512/4. 277/5، 278، 280، 492، 607، 608. 244/6. 196/8، 285.
الحاكم الطيب (مسرحية): 450/8.
حالة المرأة المسلمة في شمال أفريقية: 349/6.
الحب الإفريقي (مسرحية): 415/5.
حبيب الأمة: 492/5.
حدُّ السنان في عنق المنكر لخالد بن سنان: 449/7.
الحدائق الزاهرة الغصون: 135/7، 328.
الحدائق الندية (في التوحيد): 156/7.
حديقة الجذور الإغريقية: 151/2.
حرب الثلاثمائة سنة بين الجزائر وإسبانيا: 421/7.
حرب يوغرطة: 69/6.
حرز الأماني: 24/2. 399/5. 35/7.
الحركة الوطنية الجزائرية: 65/7، 397.
الحريق: 185/8.
الحريم الكولونيالي: 302/5.
الحرية ثمرة الجهاد: 419/7.
الحرية (ليبرتي): 221/5.
حرية المستعمرات (جريدة): 271/7.
حزب الأنوار الجامع: 136/7.
حزب البحر: 67/4، 69.
حزب العارفين (قصيدة): 121/2، 252، 363.
حزب الفلاح ومصباح الأرواح: 127/7.
حسام الدين لقطع شبه المرتدين: 361/6، 364. 99/7.
الحسام السمهري في تكذيب ما نسب إلى الأشعري: 96/7.
الحسام في تكسير السهام: 151/7.
الحسام المشرفي لقطع لسان الشاب الجَعْرَفي: 100/7، 303.
حسن المحاضرة: 306/1. 396/2.
حضارات الشرق القديم: 171/7.
الحضارة (جريدة): 277/5، 607. 254/8، 255.
حضارة شمال أفريقية: 307/6، 320.
الحضارة العربية: 171/7.
الحضارة العربية في أفريقية الوسطى: 234/6.
حضارة الهند: 171/7.
حط النّقاب: 114/1.
حطّ الوُرَّاد على حب الأوراد: 144/2.
حفرة في الأرض (مسرحية): 426/5. 448/8.
الحق: 243/5، 605، 606. 244. 177/8، 178.
الحق (بسكرة): 262/5.
الحق (وهران): 249/5.
الحقيقة والمجاز في الرحلة إلى الحجاز:

468/7.
حكايات مدينة الجزائر: 184/8.
حكايات المسلمين: 45/6.
حكايات وتقاليد فجيج (فقيق): 179/6.
حكاية العشاق في الحب: 347/5، 420. 129/8، 130، 135.
حكاية غونزالف القرطبي (مقالة): 230/5. 188/6.
حكاية في ذم الحسد: 130/8.
حكم ابن عطاء الله: 350/1 ـ 351. 120/2.
الحِكَم الحفيظية: 127/7.
الحكم العربي في أفريقية (دراسة): 193/6.
الحكم العطائية: 94/4.
حكم الهجرة: 97/7.
حكمة العارف: 121/7، 158.
حكمة مشروعية الزكاة: 94/7.
حكمة المغانم: 129/7، 130.
حلاق قرطبة (مسرحية): 424/5.
الحلل الحريرية: 177/2.
الحلل السندسية: 324/2، 331، 380.
الحلل السندسيّة في شأن وهران: 203/1.
الحلل الفردوسية في نظم قطب الغريسية: 223/8.
حلية الأولياء لأبي نعيم: 111/1.
حلية البشر: 540/5. 304/8.
حلية فكر السامع في تحقيق الفعل المضارع: 46/8.
حلية المسافر: 45/1.
الحماسة: 307/1.
حملة الباي على شلالة: 359/7.
حنّبعل: 56/5، 427. 419/7، 421. 143/8.
حواشي السعد: 42/2.
الحواليات الشرقية: 58/6.
الحوض (كتاب): 35/8، 60.
حول تدوين علوم الإسلام: 162/7.
الحوليات الجزائرية: 386/6، 416.
حوليات روسو: 47/6.
حوليات فيرو: 77/6.
حوليات معهد الدراسات الشرقية: 432/5. 101/6.
حوليات موريطانية ـ سينيغالية: 180/6.
الحولية (أنوير): 236/5، 274.
حي ابن يقظان: 98/6.
حي روبنسون عربي: 183/8.
حي على الفلاح: 88/7.
الحياة: 276/5.
حياة إبراهيم بن سهل: 178/6.
حياة أبي دلامة: 178/6.
حياة أحمد بن عروس: 307/1.
حياة الأمير عبد القادر: 105/8.
حياة الحيوان: 345/5.
حياة القلوب وقوت الأرواح: 139/2.
حياة كفاح: 283/5. 418/7، 421.
حياة محمد (ﷺ): 313/7، 314. 431/8.
الحياة المدنية في مدينة الجزائر (بحث):

351/6. 185/7.

(خ)

الخبر المنتشر في حفظ صحة البشر: 257/7.
خدة راقصة أولاد نائل: 183/8.
خديعة الغرام: 135/8، 445.
الخراز في علم الضبط: 120/1.
خرق العوائد (رحلة): 576/5.
الخزرجية: 352/1. 99/6.
الخطب: 122/8، 123.
خطب قس بن ساعدة: 123/8.
خطر المستقبل: القومية الإسلامية: 417/6.
خلاصة الأثر: 48/2، 60، 105، 212.
الخلاصة النحوية في لهجة التماشق: 37/8.
الخلافة قرشية: 177/7.
الخليفة والصياد (مسرحية): 424/5.
خواطر مجموعة: 144/8.
الخيمة الكبيرة (رواية): 177/8.
خيول الصحراء: 95/6. 202/7، 235. 205/8.
الخيول العربية: 383/6.

(د)

الدار الكبيرة: 185/8.
الداعي: 272/5.
داعي الأمل ليوم العمل: 15/7، 16، 18.
داي الجزائر (مسرحية): 415/5.
دائرة معارف البستاني: 183/3.
الدجالون (مسرحية): 427/5. 140/8.
دخان اليأس: 298/8.
درّ الأعيان: 358/7، 359، 371.
الدر الثمين: 92/2، 328.
الدر الثمين في أسماء الهادي الأمين: 28/2.
الدر الثمين في تحقيق القول في صفة التكوين: 100/2.
الدر المختار: 77/7.
الدر المصون في تدبير الوباء والطاعون: 262/7، 263.
الدر المعنوي في شرح حزب النووي: 145/2.
الدر المكنون في الرد على العلامة جنّون: 100/7.
الدر النضيد في إخلاص كلمة التوحيد: 178/7.
الدر النظيم في فضل آيات من القرآن العظيم: 17/2.
الدر والعسجد في مناقب الباي محمد: 343/2.
درء الشقاوة: 222/1. 371/7.
الدراسات البربرية ولغة الهوسة: 53/6.
دراسات حول منطقة القبائل: 86/6، 307.

دراسات شاملة للجغرافية والسكان واللغة: 86/6.
الدراسات العربية في الجزائر: 41/6، 58.
دراسات في الأدب الجزائري: 320/5.
دراسات في المسرح والسينما العربية: 441/8.
الدراسات اللغوية والاثنولوجية عن البربر: 69/6.
دراسة عن الشاذلية: 74/4.
دراسة عن الفتح العربي لإفريقية: 307/6.
الدرر البوعبدلية: 136/7.
الدرر الحسان في الرسم: 39/7.
الدرر على المختصر: 522/1. 73/2، 152، 183، 224، 277.
درر الفيض اللدني: 138/7.
الدرر الكامنة: 433/7.
الدرر المديحية: 306/2.
الدرر المكنونة في نوازل مازونة: 42/1، 43، 45، 132، 392. 67/2. 528/4. 373/5.
الدرر النحوية: 45/8.
درس في اللغة القبائلية: 51/8.
الدرة الألفية في علم العربية: 87/1.
الدرة الأنيقة: 176/2، 240، 380.
الدرة البيضاء: 86/2، 406. 360/5. 73/6. 286/7، 288.
الدرة الثمينة: 338/5.
الدرة الشريقة: 133/2.
الدرة الصباغية: 162/2.
الدرة المصونة: 263/1. 63/2، 126، 325، 352، 423.
الدرة المكنونة (منظومة): 150/7.
الدرة المنيفة في السيرة الشريفة: 375/1.
الدرة النحوية: 393/5.
الدرة النقية في حسن مقاصد الدولة الفرنسية: 374/7.
الدرة اليتيمة: 165/2.
دروس تطبيقية في الآداب العربية: 57/8.
دروس تطبيقية في اللغة العربية: 57/8.
دروس تطبيقية في اللغة القبائلية: 57/8.
الدروس العلمية والنظرية للغة العربية: 42/6.
دروس في العربية الدارجة: 176/6. 49/8.
دروس في العربية الدارجة المراكشية والجزائرية: 50/8.
دروس القراءة والإلقاء في اللغة العربية الدارجة: 175/6.
دروس القراءة والألقاب في العربية الدارجة: 49/8.
الدستوري (جريدة): 317/3.
الدعوة: 272/5.
الدعوة إلى سبيل المؤمنين: 167/7.
الدفاع: 257/5، 259، 260.
الدقائق المفصلة في تحرير آية البسملة: 37/7.
دقائق النكت: 129/7.

دكوستامنديس (مسرحية): 5/414.
دلائل الخيرات: 1/256، 262، 351، 511. 4/86، 96. 5/335. 7/70، 71، 138.
الدليل: 5/270.
دليل الحيران: 7/369، 370، 371، 372، 373، 375، 382، 383.
دليل مؤرخ المغرب: 2/134. 7/100، 407.
دوحة الأسرار في معنى الصلاة: 7/144.
دوحة الناشر: 1/31، 423. 2/45، 95، 133.
الديبا (جريدة): 6/383.
ديباجة الافتخار: 1/45.
ديلي نيوز: 5/539.
الديمقراطي البلدي.
ديوان أبي اليقظان: 5/293. 8/197، 219، 251.
ديوان أحمد بن عليوة: 8/222.
ديوان الأمير عبد القادر: 8/205.
ديوان ابن أبي الوفاء: 1/307.
ديوان ابن حزم: 1/307.
ديوان ابن حمادوش: 2/240.
ديوان ابن خفاجة: 1/307.
ديوان ابن عبد الله: 8/223.
ديوان ابن عربي: 1/307.
ديوان ابن علي: 1/300. 2/287، 299.
ديوان ابن عمار: 2/231.
ديوان ابن مسايب: 8/456.
ديوان ابن يوسف: 8/222.
ديوان اطفيش: 8/228.
ديوان امرىء القيس: 1/304. 6/71.
ديوان حسن أبو الحبال: 8/228.
ديوان حسن حموتن: 8/229.
ديوان الحماسة: 5/342.
ديوان الخفاجي: 1/307.
ديوان الخلوف: 1/81.
ديوان الديسي: 5/366. 8/221.
ديوان الدر النفيس في شعر إدريس: 8/228.
ديوان الربيع بوشامة: 8/228.
ديوان سليمان بن علي: 2/240.
ديوان الطاهر بن عزوز: 8/222.
ديوان الطاهر العبيدي: 8/223.
ديوان الطواسين: 6/435.
ديوان عاشور الخنقي: 8/209.
ديوان عبد الله البيضاوي: 8/223.
ديوان عدة بن تونس: 8/223.
ديوان العقبي: 8/227.
ديوان عقد لآلي الوفاق: 8/222.
ديوان علي بن أبي طالب: 1/308.
ديوان الفكون: 2/141، 246، 327.
ديوان في المديح والأذكار: 8/228.
ديوان قدور ابن عاشور: 8/223.
ديوان المانجلاتي: 2/248.
ديوان محمد بن يلس: 8/223.
ديوان محمد بن سليمان: 8/222.
ديوان محمد الصغير: 8/223.

ديوان محمد العيد: 8/225.
ديوان مديح يشفي غلة القلب الجريح: 8/211.
ديوان المشرفي: 8/204. 220.
ديوان مصطفى بن إبراهيم: 8/322.
ديوان معمر بن صالح: 8/222.
ديوان المكي بن عزوز: 8/221.
ديوان نور الدين: 1/307.
ديوان الهادي السنوسي: 8/223.

(ذ)

ذات الإفلاس إلى خواص أهل مدينة فاس: 2/134.
ذبائح أهل الكتاب: 7/80.
ذخيرة الأواخر والأوائل: 7/303، 314، 403، 404، 405، 406، 407، 466.
ذكر من حضر بدراً: 7/314.
الذكرى: 5/272. 7/24.
ذكرى الدّكتور محمد بن شنب: 8/115، 267.
ذكرى ذوي الفضل في مطابقة أركان الإسلام للعقل: 7/160.
ذكرى العاقل وتنبيه الغافل: 7/159، 161. 8/96.
ذكرى محمد بن أبي شنب: 7/424.
ذكريات ورؤى افريقية: 6/37، 383.
ذهاب الكسوف ونفي الظلمة: 2/144، 421.
الذهب الخالص: 7/88.
ذو الفقار: 5/247، 286، 289، 592. 6/406، 451. 7/441. 8/429.
ذيل الأماني: 2/169.
ذيل الديباج: 1/307.

(ر)

الرأي الوطني (جريدة): 313.
الرابطة العربية: 5/366، 614.
راح الأرواح: 1/71.
الرامزة الشافية: 2/171.
رائد التجديد الإسلامي: 7/200، 207.
الرائد التونسي: 5/492.
الراية الحمراء: 5/267.
الربا في الشريعة الإسلامية: 6/242. 7/82.
ربح التجارة في آداب الزيارة: 1/495. 2/116. 7/73، 147.
الربوة المنسية: 8/185.
رثاء مدينة الجزائر: 8/335، 338.
رجز أبي مقرع: 2/412.
رجز الحلفاوي: 1/295. 2/300.
الرجز الشافي والتبر الصافي: 8/286.
الرجز الكفيل بذكر عقائد أهل الدليل: 7/153.
رجل الساعة (رواية): 6/385. 8/177.
الرحبية: 6/53، 73. 7/109.
رحلات المشرفي: 7/465.

رحلة إسماعيل بوضربة: 6/67.
رحلة إلى غات: 7/461.
رحلة إلى معسكر الأمير عبد القادر: 6/46.
رحلة أبي راس: 1/324.
رحلة أزهرية: 7/478.
رحلة الأغواطي: 6/91.
رحلة ابن بطوطة: 6/71، 100.
رحلة ابن حمادوش: 1/403، 437. 2/87، 197، 241، 300، 326.
رحلة ابن رشيد الفهري: 1/111.
رحلة ابن زرقة: 1/469.
رحلة ابن الصباح: 1/42.
رحلة ابن صيام: 6/203. 7/474، 476.
رحلة ابن علي الشريف: 6/203. 7/476.
رحلة ابن عليوة: 7/470.
رحلة ابن عمار: 2/26، 229. 8/169.
رحلة ابن عمر التونسي: 6/235.
رحلة الباي محمد الكبير: 2/346.
رحلة بوضربة: 7/459.
رحلة بيري رايس: 1/137.
رحلة التوجيبي: 2/382.
رحلة الجباري إلى افريقية: 7/469.
رحلة جزائرية: 5/575. 7/465. 467.
رحلة الحاج البشير: 5/370. 7/460.
رحلة حجازية: 2/385. 7/341.
الرحلة الحسنية: 7/466.
رحلة الحشائشي: 4/245.
رحلة الحكيم ابن العربي: 7/470.
رحلة الدرعي: 1/290. 2/396. 6/46، 49، 86، 170.
رحلة دوفيرييه: 6/87.
رحلة الرؤساء العرب: 7/478.
رحلة السنتوريون: 6/435.
الرحلة السوسية: 7/466.
رحلة شعيب الجليلي: 7/469.
رحلة الشيخ الموسوم: 7/469.
رحلة الشيخ يذير: 7/473.
رحلة عبد الباسط بن خليل: 1/124.
رحلة العبدري: 1/306.
الرحلة العريضة لأداء الفريضة: 7/466.
رحلة العياشي: 1/364، 396. 4/526. 5/366. 6/46، 49، 86، 170، 179، 249.
الرحلة الفاسية: 2/385.
الرحلة القادية في مدح فرنسا: 6/203. 7/473.
رحلة القايد ابن الشريف: 7/467.
رحلة القبائل الجبلية: 7/466.
رحلة القلصادي: 2/355.
الرحلة القمرية: 2/26، 84، 341، 440.
رحلة محمد الحافظ المصري: 7/468.
رحلة محمد الطيب: 7/463، 464.
رحلة محي الدين: 7/465.
رحلة المشرفي: 2/385.
رحلة المشرق والمغرب: 7/469.
رحلة مصطفى بونمان: 7/462.

رحلة المغرب: 7/367.
رحلة المكي بن عزوز: 7/473.
رحلة من دمشق إلى بعلبك: 7/468.
رحلة المنَى والمنَّة: 5/571.
الرحلة الناصرية الكبرى: 1/443، 502.
رحلة الورتلاني: 1/263، 266، 316، 324، 463، 473. 4/40. 5/148. 6/59، 180. 7/139، 330، 331. 8/118، 169، 218.
الرحلة الوزانية: 5/577.
رحمة الأمة في اختلاف الأمة: 2/100.
رد أديب على حملة الأكاذيب: 7/421.
الرد على الشبوبية (الشابية؟): 1/382، 383.
الرد على من أخلد إلى الأرض: 7/163.
الرسالة: 5/366، 609، 615. 8/461.
رسالة ابن خميس: 5/365.
رسالة ابن عزوز: 7/402.
رسالة التوحيد: 5/594. 7/175، 217.
رسالة حول الحج: 7/85.
رسالة حول الزواج بالربيبة: 7/80.
الرسالة الشافية: 3/269. 6/35، 171. 7/388، 389.
رسالة الشرك ومظاهره: 4/338. 5/310. 7/11، 177، 178، 180، 181، 248، 413، 414. 8/69، 267.
رسالة الضب: 8/82.
رسالة عاشور الخنقي: 5/362.
الرسالة العضدية: 7/156.
الرسالة العلوية: 8/222.
رسالة عمر بن الخطاب في القضاء: 2/125.
رسالة عن وضع القضاء والقضاة: 7/90.
الرسالة الغراء في ترتيب أوجه القراء: 2/23.
رسالة الغريب إلى الحبيب: 1/84.
رسالة فقهية: 7/80.
رسالة في إثبات نبوة خالد: 7/449.
رسالة في الإسطرلاب: 1/116.
رسالة في أحكام مياه البادية: 7/81.
الرسالة في أهل البصبور الحثالة: 7/203.
رسالة في الأوبئة والجوائح: 7/205.
رسالة في اختلاف المذاهب: 7/82.
الرسالة في اسم الجلالة: 7/136.
رسالة في تحريم الدخان: 1/455.
رسالة في تراجم علماء الجزائر: 7/442.
رسالة في ترجيح... بناء الكلمات: 8/47.
رسالة في التفسير: 2/230.
رسالة في تلقين الأوراد: 7/132.
رسالة في الخط العربي: 8/426.
رسالة في الرقص: 2/114.
رسالة في سيدي نائل: 7/448.
رسالة في الصلوات: 2/79.
رسالة في الطب النبوي: 7/225.
رسالة في الطريقة الخلوتية: 2/230.
رسالة في علم الوضع: 7/122.

رسالة في مخارج الحروف وصفاتها: 47/8.
رسالة في مسألة وقف: 85/2، 230.
رسالة في المسائل الفقهية: 131/1.
رسالة في معنى الدين: 80/7.
رسالة في المنطق: 157/7.
رسالة القحط: 197/7، 206.
رسالة القشيري: 111/1.
الرسالة القشيرية: 234/3. 175/7، 445.
رسالة القصد إلى الله: 138/2.
رسالة القيرواني: 256/1، 337، 350، 351، 370، 406. 53/2، 65، 66، 120، 395. 347/4، 422، 529. 53/6، 177، 260.
رسالة الكامل بن عزوز: 128/7.
رسالة كشف النقاب عن أسرار الاحتجاب: 191/7.
رسالة لطيفة في الطريقة: 129/7.
الرسالة (مجلة): 339/4.
الرسالة المحتوية على إشارات أهل الدلالة: 141/2.
رسالة المريد: 147/2.
رسالة مضحكات وعجائبات: 434/1. 340/2.
رسالة الناصر معروف: 144/7.
رسالة النصر لثبوت الطرق المحمدية: 144/7.
رسالة الوضع: 42/2. 75/7.
رسالة يوغرطة: 317/7.
رسائل جزائرية: 326/6. 210/7. 186/8.
رسائل جزائرية: حكم الهجرة: 78/7.
رسائل صوفية: 134/2.
رسائل القديس بولص: 136/4.
رسائل وإجازات: 231/2.
الرشاد: 262/5، 272.
رشيد القسنطيني أبو المسرح العربي بالجزائر (بحث): 440/8.
الرشيدي: 242/5، 248، 249، 251.
رفع الاشكال والمرا في حكم غراس العنب: 85/7.
رفع المحل في تربية النحل: 292/7.
رقم الأيادي على تصنيف المرادي: 368/1. 161/2.
الرماح: 191/4.
روح البيان للبرسوي: 144/7.
روح السعادة وسر الشهادة: 169/7.
روح القوانين: 164/7.
روح وفلسفة الشريعة الإسلامية: 177/6. 164/7.
روض الآس العاطر الأنفاس: 402/1. 34/2، 213، 219.
الروض الأريض: 84/1.
روض الأزهار في علم وقت الليل والنهار: 118/1.
الروض الباسم: 163/4.
الروض البهيج في أحكام العزوبة والتزويج: 85/2.

الروض المغرب في معرض المغرب: 166/8.
روضة الأخبار ونزهة الأفكار: 96/8، 97.
روضة السلوان: 178/2، 296، 331. 59/6. 168/8.
الروضة السنية: 133/4.
الروضة الشهية في الرحلة الحجازية: 63/2، 390.
روضة العاشق في شمائل ابن الشرقي الصادق: 450/7.
روضة النسرين: 74/1، 75، 76. 358/5. 58/6، 171، 180.
روكاي (أنّوير): 332/2. 45/3. 47/6، 51، 62، 64، 77، 92، 262. 355/7. 115/8.
ري الغليل: 579/5.
رياض النزهة على نسمات رياح الجنة: 140/7.
الريحانة المروحة على القلوب المقترحة: 139/2، 253.

(ز)

زبدة التاريخ وزهرة الشماريخ: 302/7، 314، 328، 407، 408. 220/8.
زبرة الحداد (أرجوزة): 151/7.
الزرامّة: 217/5.
زمام بوليفة: 61/8.
الزهر الأكم في شرح الحكم: 100/2.
الزهر الباسم في ترجمة محمد بن أبي القاسم: 445/7.
زهرة البستان: 61/1.
زهرة تلمسان (مسرحية): 414/5، 415.
زهرة (رواية): 182/8.
زهرة الريحان في علم الألحان: 455/8.
الزهرة النيّرة فيما جرى في الجزائر: 303/1. 340/2.
زواج بوعقلين (مسرحية): 424/5.
زواج سيزاري: 415/5.
الزواف: 220/5.
زيج ابن الشاطر: 288/1.
زيج الراصد: 287/1.

(س)

الساجور للعادي العقور: 217/8.
ساعات شمسية: 281/7.
سائق السعادة في الحسنى وزيادة: 124/7. 99/8، 268.
سبيكة العقيان: 263/1. 126/2، 253، 326، 351.
سبيل الرشاد: 492/5.
ستر العورة: 100/8.
سجل جمعية العلماء: 140/3. 614/5، 615.
سحّار بالرغم منه: 427/5. 142/8.
سر التفكّر في أهل التذكّر: 128/7.

سرُّ الليال في القلب والإبدال: 5/597. 8/269.
السر المصون: 1/103.
السراج: 2/73، 406.
سراج الرواة (للسيوطي): 1/305.
سراج القارىء: 7/35.
السراج للأخضري: 1/352.
سراج الملوك للطرطوشي: 1/306.
سربال الردة: 1/522. 2/24.
السعادة العظمى: 5/575.
سعود المطالع: 7/280.
السعي المحمود في نظام الجنود: 1/294، 452. 2/11، 85. 5/212. 6/199. 7/10، 200، 201، 224. 8/8.
سفينة الأدب الماخرة (موسيقى): 8/455، 456.
سقوط غرناطة: 5/230.
سلاح الذليل في دفع الباغي: 2/140، 250.
سلافة العصر: 1/307.
سلالات وعوائد افريقية الشمالية: 6/307.
السلام: 5/272.
سلام إفريقيا: 5/272.
السلسل المعين: 4/56، 245. 7/50، 51.
سلسلة الوصول في شجرة أبناء الرسول (ﷺ): 7/329.
سلّم الاستقامة: 5/294.
السلم المرونق: 1/350، 352، 370، 373. 2/150، 152. 3/97، 212. 6/73، 171. 7/114، 156.
سلم الوصول في الصلاة على الرسول: 7/312.
السلوانيّة: 1/292، 307.
سلوك المسالك في تدبير الممالك: 5/398.
السمرقندية: 6/178. 7/36.
سمط اللآل في معرفة الآل: 2/349.
سند الراوي في النحو الفرنساوي: 5/541.
سند العربي بن حمدان: 7/287.
سند الورتلاني: 5/362.
السنَّة: 5/253.
سنة في الساحل: 6/37. 8/381.
سنة في الصحراء: 6/37.
سَنَى الاتحاف: 7/159.
سهام الربط في الخمس خالي الوسط: 2/408.
السهام الصائبة في رد الدعاوى الكاذبة: 7/151.
سوابغ الأيدي في مرويات أبي زيد: 4/255. 7/53.
السودان في القرن السادس عشر (بحث): 6/179. 7/316.
سوق عكاظ فيما تكلموا فيه من اللغات والألفاظ: 8/46.
السياسة: 5/615.
سياسة فرنسا في الجزائر: 6/444.

السيبوس: 5/217.
سير الأيمة: 6/53.
سيرة ابن هشام: 7/314.
السيرة الصغرى: 1/375.
سيرة المصطفى: 2/328.
سيرة ناصر الدين: 6/180.
السيف الرباني: 7/147.
السيف المسلول: 7/139.
السيف المسلول الرباني: 7/144، 145.
السيف المسلول في الرد... على منكري سدل الرسول: 7/102.
السيف الممدود في عنق من أعان اليهود: 2/81.
السيف المنتضى فيما رويته عن الشيخ مرتضى: 2/36، 378.
سيمون: 5/237.
السينيّة: 1/82، 88، 187.

(ش)

الشاب الجزائري: 4/464. 7/210.
الشاب المسلم: 5/265، 271. 7/219.
شاعر الجزائر: محمد العيد: 1/13. 8/237.
شافية الأمراض: 2/140، 250.
شامل الأصل والفرع: 7/88.
الشباب: 5/614.
الشباب التونسي: 4/505.
شباب اليوم: 8/140.
شذور الذهب: 5/366.
شرح ابن عقيل: 5/345. 8/42.
شرح ابن القنفذ: 2/403.
شرح ابن القوطية: 1/308.
شرح ابن نباتة على ابن زيدون: 1/307، 308.
شرح ابن الهيثم على إقليدس: 1/304.
شرح الباجوري: 5/231.
شرح بانت سعاد: 1/303.
شرح البزاغتي على نظم ابن الفخار: 8/45.
شرح بهرام على خليل: 5/393.
شرح تائية الشريشي: 1/378.
شرح التبريزي على المعلقات: 1/307.
شرح تحفة ابن عاصم: 1/375.
شرح التذكرة: 1/288.
شرح التسهيل: 2/109.
شرح الجرومية: 5/393.
شرح الجمل للخونجي: 1/373. 2/105.
شرح الجمل للمغيلي: 1/119.
شرح الجمل المجرادية: 7/157.
شرح الجوهر المكنون: 7/347.
شرح الجياني على إقليدس: 1/304.
شرح الحماسة لأبي علي: 1/303.
شرح خالد الأزهري: 5/397.
شرح الخرشي على مختصر خليل: 1/299، 303. 4/528. 5/345.
شرح خطبة بهرام: 8/90.
شرح الدر المختار: 2/79.

شرح الدعائم للمبتدين: 7/88.
شرح دعوة السباسب: 7/135.
شرح الرضى على نهاية ما يرتضى: 2/407.
شرح الزرقاني: 5/393.
شرح السعد: 7/44.
شرح السنوسي: 2/403.
شرح السيد السجاوندي: 7/288.
شرح الشاطبية: 5/339.
شرح الشبرخيتي: 1/299. 8/45.
شرح شطرنج العارفين: 7/140.
شرح الشمقمقية: 8/165.
شرح شواهد الأشموني: 8/45.
شرح شواهد ابن يعلى: 8/44.
شرح شواهد شذور الذهب: 2/164.
شرح شواهد المغني: 1/304.
شرح صحيح البخاري: 7/43، 44.
شرح صلاة ابن مشيش: 1/378.
شرح العقائد النسفية: 5/342.
شرح عقيدة العزابة: 7/152.
شرح على أرجوزة المكودي: 2/160.
شرح على البخاري: 2/231.
شرح على الدرة البيضاء: 7/288.
شرح على رسالة في الميقات.
شرح على السلم المرونق: 1/369.
شرح على شواهد الشريف على الأجرومية: 2/160.
شرح على كشف الأستار: 7/283.
شرح على ملحة الأعراب للحريري: 8/166.
شرح على المنهج المنتخب للزقاق: 1/375.
شرح في التوحيد للورتلاني: 5/364.
شرح كتاب النيل: 7/78، 86 ـ 88، 109.
شرح الكفراوي على ابن آجروم: 8/44.
شرح الكلمات الشافية: 7/152.
شرح لامية الأفعال: 8/46.
شرح لامية ابن الوردي: 5/366.
شرح لامية العجم: 1/306.
شرح مختصر خليل: 2/69. 7/81.
شرح مختصر العدل والانصاف: 7/88.
شرح المرادي: 2/161.
شرح معالم الدين: 7/152.
شرح مقامات الحريري: 1/307.
شرح المكودي: 1/351.
شرح منظومة التوجيني: 7/140، 337.
شرح المنظومة الخزرجية: 1/368. 2/171.
شرح ياقوتة الصفا: 7/137.
شرح اليواقيت: 2/409.
شرع عقائد السنوسي: 7/151.
شرف الطالب: 1/65، 66.
الشرق كما يراه الغرب: 7/314.
شروط النهضة: 7/29، 217، 218، 219.
الشريعة (جريدة): 5/253. 6/140.
الشعب: 5/268، 269، 287، 373. 8/260.

شعب الإيمان: 181/7.
الشعر الشعبي السياسي في عهد الأمير: 314/8.
شعراء الجزائر في العصر الحاضر: 149/3. 84/7، 435، 454. 102/8، 197، 224، 224، 228،229 ـ 232، 251، 256، 267.
الشعلة: 272/5. 156/8، 348.
الشفا بعد العنا: 329/5. 44/7، 45. 135/8، 445.
شفاء الغليل والفؤاد: 101/1. 115/2، 129.
الشفاء لعياض: 85/1، 351، 373. 27/2، 53.
الشقائق النعمانية في شرح الروضة السلوانية: 178/2، 380.
الشقراطسية: 128/2، 327.
شمال إفريقية: 617/5.
شمال إفريقية المصورة: 236/5.
شمائل الرسول ومعجزاته: 312/7.
الشمائل النبوية: 120/8.
شمس المعارف: 249/7، 278.
شمشون ودليلة: 463/8.
الشموس الأحمدية: 234/6.
الشموس الشارقة في أسانيد... 52/7، 442.
الشهاب (مجلة): 539/4. 253/5، 254، 257، 273، 310، 319، 428. 196/6، 352، 372. 19/7، 20، 21، 22، 46، 190، 213. 22/8، 69، 70، 72، 116، 142، 193، 196، 230، 283، 286، 303، 417.
شهر في الأوراس: 230/7.
شوارق الأنوار: 146/2. 264/5، 390، 396.
الشيطان (جريدة): 220/5.
شيم الزوايا: 180/6. 316/7.

(ص)

صاحبة الوحي: 144/8.
الصحاح للجوهري: 304/1، 308. 342/5.
صحيح البخاري: 85/1، 92، 160، 256، 257، 283، 289، 299، 350، 370، 373. 25/2، 26، 28، 29، 31، 35، 39، 40، 41، 42، 48، 53، 67، 113، 222، 247. 66/3، 79. 367/4، 391 ـ 393، 489. 54/5، 341. 24/6، 99. 39/7، 40، 42، 46، 47، 63، 69. 120/8، 264.
صحيح القياس: 566/5.
صحيح مسلم: 299/1. 39/2، 42. 40/7، 41، 45. 120/8.
صدى الحراكته: 263/5.
صدى الصحراء (جريدة): 254/5، 255، 262، 292، 310. 73/8، 230، 251.
صدى وهران (جريدة): 217/5.

127/6.
الصديق (جريدة): 242/3. 252/5، 254، 280. 197/7.
الصراط: 253/5.
الصراع الطبقي (جريدة): 267/5. 452/6.
الصروف في تاريخ سوف: 98/5. 171/6. 335/7، 356، 390، 392.
صغرى السنوسي: 370/1. 93/2، 94. 231/5. 58/7.
الصفات التي جرت على وزن فَعَل: 47/8.
صفحات من تاريخ مدينة الجزائر: 366/2.
الصفصاف: 217/5، 218.
صفوة الاعتبار: 488/4. 573/5.
صفوة الصفوة: 111/1.
صفوة من انتشر: 433/7.
صقلية (كتاب): 310/5.
صلاح الدين الأيوبي (مسرحية): 422/5. 443/8.
الصلاة المشيشية: 499/1، 511. 134/2. 66/4.
صلحاء الشلف: 112/2، 116.
صلة السمط وسمة الربط: 327/2.
الصمصام الفاتك في الرد على القادح في مذهب مالك: 96/7.
الصوارم والأسنة: 96/7.
صوت الأهالي: 266/5.
الصوت الأهلي: 256/6.
صوت الجزائر: 271/5.
صوت الشعب: 262/5، 263، 271.
صوت المسجد (مجلة): 338/4، 420. 275/5. 26/7، 27، 47.
صوت المناضل: 271/5.
صولاي (الشمس): 237/5.
الصوم عند المسلمين (بحث): 177/6.
الصياد والجن: 448/8.
صيانة الرياسة في القضاء والسياسة: 528/4. 104/7، 178، 206.
صيف في الصحراء: 382/6. 381/8، 415.

(ض)

ضوء الشمس البديع: 598/5. 139/7، 333. 214/8.
ضوء الشموع على شرح المجموع: 37/7.
الضوء اللامع: 60/1. 433/7.
ضياء القابوس على كتاب القاموس: 166/2.

(ط)

طابلو الممتلكات الفرنسية بالجزائر: 387/6.
طارق بن زياد (مسرحية): 425/5، 426.
الطان (جريدة): 252/5. 431/7.

الطب العربي في الجزائر: 607/5. 232/7، 259.
الطب والحجر الصحي: 255/7.
الطب والنظافة الصحية عند العرب: 232/7.
طبقات ابن سعد: 314/7.
طبقات الذهبي: 306/1.
طبقات علماء قسنطينة: 63/1.
طراز الخياطة: 183/3. 450/7.
الطراز على الخراز: 71/1.
الطراز في شرح الخراز: 120/1. 22/2.
طرس الأخبار: 574/5. 97/7، 99، 361، 363، 407.
طرفة الشطية: 461/7.
الطرق الدينية الإسلامية: 90/3. 76/4، 169. 52/6. 423/8.
الطرق الصاعدة: 186/8.
الطرق الصوفية الإسلامية في الحجاز: 74/6.
طريقة عملية لتعليم العربية الفصحى: 175/6. 49/8.
طلوع سعد السعود: 357/7، 364، 380 ـ 385. 97/8.
الطليعة: 316/5.
طهارة الأنفاس والأرواح: 127/2، 363. 90/4، 91، 92.
طوارق الشمال: 87/6.

(ظ)

الظاهرة القرآنية: 28/7، 29، 30، 31، 217، 218، 219. 104/8.

(ع)

عاقبة الجهل (مسرحية): 428/5. 139/8.
عاقبة القمار: 141/8.
العباسة (مسرحية): 417/5.
عباقرة العرب (مسرحية): 427/5. 141/8.
عبد القادر (الأمير) في باريس: 411/5، 415.
عبد القادر فارس العقيدة: 440/7.
عبد القادر واستقلال الجزائر: 440/7.
عبرة الناظر في تاريخ الجزائر: 439/7، 443.
العبقرية: 275/5.
عجائب الأسفار: 316/1. 101/2، 344، 345، 380. 230/5، 340. 320/7، 369.
عجائب المخلوقات: 391/7.
العجوز والطفل: 178/8.
عجيب الذاهب والجائي: 99/7.
العدالة الإسلامية: 93/7.
عدَّتي ونحلتي في تعداد رحلتي: 393/2.
العدة في عقب الفرج بعد الشدة: 140/2.
العرب (جريدة): 583/5.
عَرْف الطيب في أخبار الوزير ابن الخطيب: 219/2.

العرف العاطر: 7/323.
العرف في منطقة تلمسان: 7/86.
عَرْف النشق في أخبار دمشق: 2/336.
عروج بربروس (مسرحية): 5/416.
العروض عند العرب: 6/178.
عزيزة (رواية): 8/183.
عصا موسى في الرد...: 5/272. 7/136.
العصر الجديد: 5/605.
العصور المظلمة (الغامضة): 6/307. 7/306.
العطارية: 3/66.
عطيل: 5/417.
العقاب الهاوي على الثعلب العاوي: 2/107، 135.
عقائد السنوسي: 1/373.
العقائد النسفية: 7/45.
عقد الأجياد في الصافنات الجياد: 7/202. 8/167.
العقد الثمين في الصلاة...: 7/136.
عقد الجمان اللامع... من بحر الجامع: 2/30.
عقد الجمان: 1/21.
عقد الجمان في تكملة البستان: 2/116.
عقد الجمان الملتقط: 2/132.
عقد الجمان النَّفيس: 2/126، 128، 129، 325، 353، 345. 7/ 328.
عقد الجواهر في نظم النظائر: 1/375.
العقد الفريد: 1/308.
العقد النفيس: 1/263.
عقود الجواهر في حلول الوفد المغربي بالجزائر: 7/199.
عقود الدرر في تلخيص سيرة سيد البشر: 7/313.
عقود المحاسن: 2/258، 259.
عقيدة التوحيد: 4/512.
عقيدة السنوسي: 6/53، 99.
عقيدة السنوسي = أم البراهين: 8/264.
عقيدة المريد: 4/78.
العقيقة: 1/428. 2/169، 173، 175، 184، 244، 250، 298، 316، 353، 389. 8/464.
علاج السفينة في بحر قسنطينة: 7/343، 353، 354.
العلاقة بين الدين والفلسفة: 7/185.
علاقة الدين بالفلسفة: 7/164.
علالو وجذور المسرح الجزائري (بحث): 8/440.
العلج أسير بربروس: 8/179.
العلق النفيس: 5/365.
العلوم التاريخية والجغرافيا: 6/86.
العلوم الفاخرة: 1/100.
علي والثعلب أو قصة احتلال الجزائر: 8/176.
عمدة الأثبات: 7/54، 69.
عمدة البيان في معرفة فروض الأعيان: 1/120. 2/87، 139.
عمر (مسرحية): 5/416.

العمل (جريدة): 183/8.
العمل الجزائري: 271/5.
عناصر من التاريخ الثقافي: 440/8.
عنتر الحشائشي (مسرحية): 44/5. 137/8، 448.
عنوان الأخبار: 333/2.
عنوان أهل السر المصون: 103/1.
عنوان الدراية: 396/2. 30/7. 169/8.
العهود العسكرية لمنطقة القبائل: 307/6.
عين بني مناد (مسرحية): 415/5.
عيون البصائر: 183/8.

(غ)

غادة أم القرى: 104/8، 143.
الغازيت الطبية الجزائرية: 225/7، 242.
غاية البداية في حكم النهاية: 128/7.
غرامي صحيح: 65/1.
غرائب البراهين في مناقب صاحب تماسين: 446/7.
الغريب: 382/6.
غريب الأنباء في مناظرة الأرض والسماء: 147/8.
غزوات عروج وخير الدين: 139/1. 305/2. 168/8.
غليون الخشب (جريدة): 220/5.
غناء الهزار في محاورة الليل والنهار: 147/8.
الغني والفقير: 197/7.
غنية القارىء في ثلاثيات البخاري: 45/7.
غنية المريد في شرح نظم... التوحيد: 102/2. 128/7.
غنية المعاصر والتالي في شرح وثائق الفشتالي: 125/1.
غنية الواجد وبغية الطالب الماجد: 92/1.
غوثية ابن التهامي: 146/7. 233/8، 234.
الغوثية (قصيدة): 73/4.
غوص الفكر في حروف المعاني: 431/7.
الغيث النافع: 35/7، 38.

(ف)

الفارسيّة: 41/1، 42، 44، 59، 63، 64، 73، 92. 47/6، 62. 343/7.
الفاروق (جريدة): 505/4. 245/5، 247، 252، 273، 279، 280، 282، 286، 581، 592. 173/7. 68/8، 164، 195، 196، 250، 255.
الفاروق والترياق في تعدد الزوجات والطلاق: 184/7، 192.
فاكهة الحلقوم: 147/2. 128/7، 129.
فاكهة الخلفاء: 307/1.
الفائق في الوثائق: 125/1 ـ 129 ـ 130.
فتاة الشرق: 239/5.
فتاوى الإبراهيمي: 94/7.
فتاوى الشيخ العمالي: 81/7.

فتاوى في الفقه والكلام: 1/383.
الفتح: 4/339. 5/366، 609، 614. 8/69.
فتح الإله ومنته: 2/36، 153، 177، 226، 230، 378، 380، 393.
فتح الأندلس: 5/426.
فتح الباري: 5/333.
فتح الباري على البخاري: 2/31.
فتح الباري في ضبط ألفاظ الأحاديث: 2/29.
فتح الجليل في شرح مختصر خليل: 2/71.
فتح الحصون السبعة: 1/304.
الفتح الرباني: 7/139.
فتح الرحمان في شرح عقد الجمان: 2/129، 130، 353. 7/324، 327.
فتح الفتاح القدير: 7/138.
فتح القدير للشوكاني: 7/178.
فتح المتعال في شرح النعال: 2/28، 217، 328.
فتح المتين في تراجم بعض...: 2/165، 353.
فتح المجيب في علم التكعيب: 2/430.
فتح المجيد شرح كتاب التوحيد: 7/178.
فتح المنان: 2/127.
فتح المنان في الأجوبة الثمان: 2/109.
فتح المنان في سيرة أبي زيان: 7/447.
فتح المنان في سيرة الشيخ...: 2/363.
فتح المنان في شرح قصيدة ابن الونان: 8/165.
فتح المولى لشواهد أبي يعلى: 2/160.
فتح الهادي بشرح المجرادي: 1/522. 2/160.
الفتح والتيسير: 8/165.
فتوح إفريقية: 1/305.
الفتوحات الأزهرية في الخطب المنبرية: 8/118، 120.
الفتوحات المكية: 5/522، 540. 7/116، 117، 119.
الفتى: 8/133، 295.
فرائد الدرر... في شرح المختصر: 1/63.
فرائض الشيخ خليل: 7/288.
الفرق الإسلامية في افريقية: 6/52. 8/464.
الفرق بين المشارقة والمغاربة في اللغة العربية: 8/48.
الفرقان: 5/264.
الفرقد: 5/254.
فرنسا الإسلامية: 5/241.
فرنسا في شمال إفريقية: 4/312.
فرنسا المتوسطية والإفريقية: 5/170.
فرنسا اليهودية: 6/400.
الفرنسيون في الجزائر (مسرحية): 5/416.
الفريد في تقييد الشريد: 2/179.
الفريدة السنية في الأعمال الجيبية: 7/279، 280.

الفريدة المؤنسة: 5/307. 6/63، 172. 7/342، 344، 451.
فصوص الحكم: 7/116، 117، 119.
الفصوص لابن عربي: 3/234.
فصول في الاصلاح: 7/176.
فصيح ثعلب: 5/366.
فضائل الشيخ الدهماني: 1/304.
الفضيلة: 5/275.
فك العاني من ربقة المغاني: 8/166.
الفلك الكواكبي: 2/116، 117، 351، 352.
فهرس أبي سالم العياشي: 7/53.
فهرس البابلي: 2/59.
فهرس الشيخ خليل: 5/231.
فهرس فانيان: 5/350.
فهرس الفهارس: 3/183. 4/255. 70.
فهرس المخطوطات العربية والفارسية والتركية: 5/348، 350.
فهرسة أبي عبد الله سقط: 2/39.
فهرسة البناني: 1/428.
فهرسة السنوسي (محمد بن علي): 4/256.
فهرسة الغربي القسنطيني: 1/132.
فهرسة المقري: 2/34.
فهرسة المنجرة: 1/425 ـ 428.
فهرسة الونشريسي: 1/124، 125.
فوز الغانم في شرح ورد سيدي بلقاسم: 7/134، 446.
فونتين: 5/236.
في الأماكن المقدسة الإسلامية: 7/467.
في سبيل الوطن (مسرحية): 8/136، 445 446.
في ظل الإسلام الدافىء: 7/217.
الفيوضات الربانية: 7/133.

(ق)

قارون الراشي (مسرحية): 8/137.
قاصي الوهاد في مقدمة الاجتهاد: 2/100.
القاموس: 2/419.
القاموس الصغير (عربي/ فرنسي): 6/10.
قاموس عربي/ فرنسي: 8/49، 57.
قاموس فرنسي/ شاوي: 6/55.
قاموس فرنسي/ عربي: 6/176. 8/50 57.
القاموس المحيط: 1/292، 304. 5/342، 384.
القاموس الهقاري/ الفرنسي: 8/31.
قاموسان: 6/45.
قانون زاوية سيدي منصور: 8/63، 64.
قانون عدني: 8/61، 62، 63، 64.
القانون لابن سينا: 2/424، 433 5/345.
القائد (مسرحية): 5/415.
القبائل العربية: 6/307.
القبائل والاستعمار في الجزائر: 6/307.
القبس: 5/272.

قبس الأنوار وجامع الأسرار: 1/89.
القبلة: 5/255، 484، 485، 600.
القدسية للأخضري: 1/400، 500، 502. 2/130، 144. 7/174.
القرآن الكريم: 1/315، 322، 337، 339، 341، 342، 343، 346، 370، 378، 420، 455، 478، 499، 505، 506، 509، 512. 2/9، 11 ـ 21، 42، 67، 74، 103، 117، 118، 121، 205، 304، 317، 323، 378، 380، 384، 394، 395. 3/20، 21، 23، 25، 26، 28، 29، 30، 33، 35، 36، 37، 41، 42، 43، 46، 47، 48، 49، 53، 56، 62، 69، 79، 86، 97، 130، 170، 173، 175، 176، 179، 180، 182، 184، 188، 191، 192، 194، 198، 199، 201، 202، 203، 205، 206، 207، 212، 214، 221، 224، 228، 232، 234، 238، 239، 240، 242، 248، 249، 251، 255، 260، 262، 265، 271، 288، 289، 316، 347، 365، 404، 405، 406، 426، 427، 428، 429، 436، 448. 4/17، 24، 46، 87، 116، 117، 123، 131، 133، 134، 159، 163، 205، 231، 238، 257، 258، 272، 318، 335، 336، 346، 348، 357، 363، 364، 375، 391، 393، 401، 413، 419، 432، 489، 496، 497، 498، 507، 520، 523، 526، 531، 532، 534. 5/35، 54، 61، 62، 65، 74، 79، 101، 141، 191، 273، 284، 290، 328، 341، 348، 367، 401، 431، 450، 452، 558، 565، 581. 6/117، 120، 127، 162، 168، 177، 184، 191، 214، 226، 229، 250، 254، 272، 287، 305، 314، 316، 317، 319، 324، 333، 339، 341، 350، 354، 366، 392، 402، 418، 429، 434. 7/7، 9، 10، 11، 12، 13، 14، 15، 18، 19، 20، 21، 22، 24، 28، 29، 30، 31، 33، 34، 35، 39، 59، 82، 99، 120، 143، 161، 163، 165، 174، 176، 179، 185، 187، 189، 219، 233، 235، 248، 249، 256، 291، 307، 407، 409، 410، 424، 8.427/13، 14، 21، 22، 27، 75، 98، 107، 110، 212، 122، 132، 151، 170، 195، 264، 267، 296، 310، 321، 329، 336، 339، 340، 347، 346، 424، 425، 442، 451، 465.
قراءات مختارة لتعليم العربية: 8/313.
القراض في الإسلام: 6/242.
القراض في الشريعة الإسلامية: 7/83.
قرطاجنة في أربعة عصور: 7/315، 416، 418، 420.
قرة العين في جمع البين: 2/109.

القرون الغامضة: 4/305.
قرير المقام وتيسير المرام: 7/85.
قصائد وغوثيات عدة بن غلام الله: 7/135.
قصص لقمان: 6/42.
قصة أولاد عبدي وأولاد زيان: 7/335.
قصة الجازية وذياب: 8/126.
قصة حرب الجزائر (مسرحية): 5/415.
قصة شعبية باللهجة التلمسانية: 8/131.
قصة المعراج: 8/130.
القصيدة الإسماعيلية: 7/134.
قصيدة ابن عمر: 5/32.
قصيدة ابن الوردي: 1/308.
القصيدة التوسلية: 8/235.
قصيدة حزب العارفين: 1/467، 473، 477، 487. 2/128، 131، 316.
قصيدة الحلى: 2/169.
قصيدة حيزية: 8/319.
قصيدة الدمياطي: 2/130. 8/453.
قصيدة زبرة الحداد: 4/363.
قصيدة السلوانية: 7/297.
قصيدة الشيخ شعيب: 8/245.
قصيدة الصيد: 6/179.
قصيدة في الحرب العالمية الأولى (الثابتي): 6/181.
قصيدة في حرب القرم (ابن إسماعيل): 6/178، 180.
القصيدة الكفيلة بثمن الفوائد الجليلة لابن هشام: 5/363. 8/46.
القصيدة المرادية: 2/115.
قصيدة (نصرة السنّي): 5/363.
القضاء المدني الإسلامي: 7/91.
قضية تبسة: 3/245.
قطر الندى: 4/347. 5/360. 8/42.
القلادة الجوهرية: 2/413.
قلائد العقيان: 2/233.
قواعد التجارة العصرية: 7/204.
القواعد الكلامية: 7/153، 154. 8/98.
قوت القلوب: 1/111.
قوته قولي: 2/147.
القول الأعم في بيان أنساب قبائل الحشم: 4/487. 7/40، 152، 324، 327، 329، 337، 357.
القول الأوسط في بعض مَنْ حلَّ بالمغرب الأوسط: 7/365، 367، 369.
القول البسيط في أخبار تمنطيط: 1/297. 2/325، 348، 349. 7/393.
القول الراجح (في الفرائض والكسور): 7/289.
القول الصحيح في منافع التلقيح: 7/257.
القول الفصل في جواز زيارة الأولياء الكُمَّل: 7/148.
القول المتواطي: 2/130.
القول المسلم في شرح السلم: 2/153.
القول المعتمد في مشروعية الذكر...: 7/144.
القول المعروف (المعرف) في الرد على مَنْ أنكر التصوف: 7/142.

القول المقبول فيما تتوصل إليه العقول: 144/7.
القول الناصح في مجادلة المائن الكاشح: 103/7.

(ك)

كاتلوق المخطوطات العربية: 72/6.
الكافي (في العروض): 192/8، 286.
كاهنة الأوراس: 82/8، 143.
الكاهنة (مسرحية): 416/5. 302/8.
كتاب الإرشاد لإمام الحرمين: 149/7.
كتاب أشراف غريس: 501/4.
كتاب أحمد زروق: 234/7.
كتاب الأغاني: 292/1، 304.
كتاب الأنس الجليل: 305/1. 78/4. 148/7.
كتاب الأنساب: 235/6.
كتاب ابن أبي جمرة: 396/5.
كتاب الاعتبار لابن فرحون: 363/5.
كتاب الاكتفاء: 84/2. 358/5.
الكتاب الباشي: 185/2.
كتاب بركات القسنطيني: 299/1.
كتاب البوني: 234/7.
كتاب التبصرة: 288/1.
الكتاب التذكاري لباصيه: 63/8.
كتاب تعليم القاري في الخط العربي: 338/5.
كتاب التكمّل للزمخشري: 304/1.
كتاب التنوير: 472/1.
كتاب الجامع: 191/4.
كتاب جامع الرسوم: 454/4.
كتاب الجزائر: 29/1. 282/5، 310. 417/7، 418، 420، 421، 422. 306/8، 430، 431، 456.
كتاب الجمان في مختصر أخبار الزمان: 303/1.
كتاب الحقائق: 100/2.
كتاب الحكم: 472/1.
كتاب الحوض: 54/6، 73.
كتاب الخبر في معرفة عجائب البشر: 295/1.
كتاب الخراج: 53/6. 108/7.
كتاب الخراز: 351/1.
كتاب الخُطب: 80/7، 176، 177.
كتاب الدوائر والزمالة وحركاتهم: 364/7.
كتاب الرحمة في الطب والحكمة: 225/7، 263.
كتاب الرسائل: 54/8، 55، 57، 58.
كتاب رؤية المصطفى ووصيته: 141/7.
كتاب السّير: 63/1.
كتاب الصحة: 263/7.
كتاب الطب النبوي: 242/7.
كتاب الطرائف والتلائد: 234/6، 235.
كتاب العدواني: 42/1. 331/2، 332، 333. 98/5.
كتاب العشماوي: 323/7.

كتاب العصنوني: 7/288.
كتاب الفرقد: 8/73.
كتاب فرنسي/ عربي: 8/49.
كتاب في الأخلاق للزريبي: 7/197.
كتاب في الأدوية: 5/374.
كتاب في التاريخ للمسعوني: 7/315.
كتاب في الطريقة المباشرة. . . : 6/175.
كتاب في المناقب: 7/449.
كتاب في الوعظ والأذكار: 2/139.
كتاب قرطاجنة: 5/310.
كتاب لاستعمال المترجمين القضائيين: 7/95.
كتاب المبشرات: 7/130.
كتاب المجالس: 1/108.
كتاب المجسطي: 1/288.
كتاب مجموع القصائد والأدعية: 8/224.
كتاب مجموع النسب: 4/80، 131، 132. 7/140، 323، 329، 337، 439، 444، 468. 8/102، 234.
كتاب المرآة: 1/29، 158، 292. 5/8، 15، 76، 140، 493، 494. 7/159، 302، 363، 396، 397، 399، 400، 401، 402، 422، 450. 8/173، 408.
كتاب المرادي: 2/158.
كتاب المرائي: 1/89، 101، 105، 187.
كتّاب المسرحيات العرب. . . : 8/440.
كتاب المعيار: 6/358.
كتاب المغازي: 1/69.
كتاب المكودي: 2/159.
كتاب الناصري في الطب: 7/242.
كتاب النسب: 7/323.
كتاب النوري عن افريقية والمغرب: 6/71.
كتاب النيل وشفاء العليل: 2/76. 4/536. 7/78.
كتاب الهارونية: 7/234، 263.
كتاب الهيئة للفاسي: 5/394.
الكتابات العربية في تلمسان: 5/106.
الكرافاش (رواية): 5/220.
كرمين (رواية): 5/554.
الكشاف للزمخشري: 1/376.
كشف البضائع: 7/346، 348.
كشف الجلباب عن علم الحساب: 7/283، 287.
كشف الحجاب: 4/191.
كشف الرموز في بيان الأعشاب: 2/417، 418، 428، 431، 432، 433، 436. 5/309. 7/260، 261. 8/168.
كشف الغمة في الصلاة على خير الأمة: 7/136.
كشف القناع عن آلات السماع: 8/463.
كشف اللبس والتعقيد: 2/96.
كشف النقاب عن أسرار الاحتجاب: 7/184. 8/167.
كعبة الطائفين: 1/60، 158، 215، 216، 263، 419، 421، 468، 476، 477، 488، 513. 2/122، 123، 131،

139، 250، 363، 383، 384.
222/8.
الكفاح الاجتماعي: 217/7.
كفاية الطالب النبيل: 375/1.
كفاية المريد: 499/1.
كفاية المحتاج: 304/1. 342/5، 400.
433/7. 127/8.
الكلام في علم الكلام: 155/7.
الكلب لدى أطباء العرب: 431/7.
الكلمات الشافية: 154/7.
كليلة ودمنة: 230/5. 178/6.
كمال البغية: 349/2.
الكنـــاش: 78/2. 191/4، 237، 238،
239. 123/7، 137.
كناش ابن راس العين: 388/5.
كناش ابن سليمان: 90/8.
كناش السمغوني: 124/7.
كناش الشيخ العروسي: 391/7.
كناش العمالي: 493/4. 378/5.
الكناشة الناصرية: 240/2.
كنز الأسرار في المناقب. . . : 449/7.
كنز الأسرار (مناقب الدرقاوي): 127/2.
كنز الرغائب: 597/5.
كنز الرواة: 371/1. 53/2، 57، 58، 59.
الكنـز المكنـون فـي الشعـر الملحـون:
309/5. 24/8، 224، 310، 311،
313، 314.
كنوز الأنهار والبحور (ديوان): 223/8،
310.
الكنيسة الإفريقية: 115/6.
الكواكب الدرية في أوائل الكتب للمناوي:
303/1. 52/7.
الكواكب العرفانية: 230/2.
الكوشون: 220/5.
كوكب إفريقية (جريدة): 384/4، 528.
240/5، 242، 246، 247، 248، 295،
418. 195/6، 253. 252/7، 258،
265، 469. 69/8، 164، 195، 250،
257، 258، 266، 423.
الكوكب الثاقب في أسانيد الشيخ أبي
طالب: 36/2. 53/7.
الكوكب الجزائري: 220/5، 246.
كيف دخل الفرنسيون الجزائر: 213/7.
الكيف (مسرحية): 428/5.
الكيلو (مسرحية): 452/8.

(ل)

اللآلىء الفريدة: 339/5.
لاديباش: 220/5، 221، 610. 322/6.
لانتانت: 265/5.
لاديباش الجيريان: 355/6.220/5، 388.
403/8.
لاديباش دي كونستنتين (قسنطينة):
417/6.
لاديباش كوتيديان: 221/5.
لاديفانس: 259/5.
لاراش: 236/5.

لاروس: 191/7.
لافريك (مجلة): 440/8.
لامية الأفعال: 66/3. 360/5.
لامية العجم: 174/2، 181. 342/5.
لامية العرب: 181/2.
اللامية في نظم الأجرومية: 162/2.
لانتانت (جريدة): 258/4.
لانتيرن (جريدة): 220/4.
لانديباندانت: 218/5.
لب أفياخي في تعداد أشياخي: 36/2.
لباب الحكمة: 144/2.
اللباب في أحكام الزينة واللباس والاحتجاب: 350/6. 186/7.
لبيك (رواية): 28/7، 218. 184/8.
لسان الدين (جريدة): 127/4. 252/5، 261.
اللسان المعرب عن تهافت الأجانب حول المغرب: 315/7.
اللسان المعرب: 408/7، 409.
لسان المقال (رحلة): 385/2، 391، 410، 432.
اللسان يكمل الإنسان: 526/4. 231/5. 174/6، 249. 49/8.
لطائف الأنوار: 42/4.
لفظ أبي موسى: 88/7.
اللمع في شرح البدع: 173/7.
اللمع في نظم البدع: 165/8.
اللواء: 245/5، 272، 277. 69/8.
اللواء الجزائري: 245/5.
لواء النصر: 126/2، 224، 230، 233، 299، 300، 306، 326، 357، 358.
اللوامع والأسرار في منافع القرآن والأخبار: 105/1، 106.
لوبرولو (البحر الأبيض): 218/5.
لوتوركو (جريدة): 220/5.
لوجور: 165/6.
لوجورنال: 165/6.
لوطان: 587/5.
لوعة الضمائر في رثاء الأمير عبد القادر: 147/8، 162.
اللُّونْجا الأندلسية: 138/8، 448.
الليالي: 257/5، 258.
ليقريزيت (مسرحية): 415/5.
ليكو دوران: 217/5.

(م)

مأمون (رواية): 179/8، 180.
ما أخلت به كتب الأمثال: 166/8.
ما رواه الواعون: 423/2.
مازونة العاصمة القديمة للظهرة: 385/7.
مائة حكاية وحكاية: 126/8، 127.
المباحث الأصلية: 373/1.
المباحث الحسان المرفوعة إلى قاضي تلمسان: 71/7.
مباحث الذكرى في شرح العقيدة الكبرى: 98/2.
مبادىء الأمثال العربية في الجزائر: 42/6.

مبادىء التأييد... ما يحتاجه المريد: 144/7.
المبدي لخطأ الحميدي: 131/1.
المبشر: 13/3، 34، 74، 75، 83، 84، 85، 86، 87، 88، 89، 91، 92، 93، 108، 287، 306، 322، 326، 337، 367، 369، 375، 388، 394، 402، 404، 407، 408، 410، 411، 421، 437، 447. 151/4، 254، 282، 384، 400، 421، 445، 447، 448، 449، 453، 455، 500، 517، 518، 519، 521، 522. 214/5، 216، 218، 219، 221، 222، 231، 234، 237، 242، 247، 250، 286، 287، 288، 305، 307، 357، 397، 400، 534، 536، 544، 546، 585، 610، 612. 22/6، 33، 35، 72، 95، 119، 138، 143، 174، 178، 182، 184، 186، 187، 188، 189، 190، 192، 194، 195، 199، 203، 209، 210، 211، 212، 213، 214، 216، 217، 220، 221، 239، 244، 245، 329، 330، 347. 50/7، 74، 89، 158، 164، 184، 186، 196، 200، 320، 228، 252، 253، 255، 256، 257، 263، 275، 276، 291، 316، 423، 428، 429، 430، 431، 432، 443، 462. 10/8، 12، 54، 56، 66، 68، 69، 77، 99، 162، 164، 194، 196، 242، 243، 244، 422، 423، 429.
مبين المسارب في الأكل والطب: 455/1. 144/2، 422.
المبينات في النحو: 54/8.
مترجمو الجيش الإفريقي: 14/8.
متسعات الميدان: 415/2.
مثلثات قطرب: 362/5.
مجاعات قسنطينة: 198/7.
المجالس الأدبية: 132/8.
مجالس الأنس في تراجم الخمس: 446/7.
مجالس التذكير: 19/7، 46.
المجالس للبوني: 144/2.
مجاميع في الحديث: 308/1.
المجاهد الثقافي: 440/8.
المجتمع الأهلي في افريقية الشمالية: 261/6. 209/7.
المجربات للسنوسي: 96/1.
المجلة الآسيوية J.A: 367/2. 19/6، 21، 47، 51، 59، 170. 31/8.
المجلة الإفريقية R.A: 366/2. 496/4. 236/5، 274. 36/6، 46، 47، 51، 52، 69، 77، 94، 95، 96، 104، 148، 167، 177، 178، 180، 233، 244، 260، 261، 332، 383، 386. 109/7، 328، 439. 171/8، 184، 318، 336، 440.
مجلة إفريقية الشمالية: 299/5. 196/6. 57/8، 144، 145.

مجلة إفريقية الفرنسية A.F: 4/407.
5/266. 6/133، 239، 257، 258.
7/256.
مجلة إيقاع العالم: 8/184.
مجلة الأحكام الإسلامية: 4/535.
7/104.
مجلة الأحكام السارية الجزائرية: 7/105.
مجلة أرابيكا: 7/141.
مجلة الاتحاد الكاثوليكي الأهلي: 6/431.
مجلة البحر الأبيض المتوسط: 6/179.
8/183.
المجلة الجزائرية: 6/190.
مجلة جغرافية مدينة الجزائر وشمال إفريقية S.G.A.A.N.: 4/496. 5/432.
6/167.
مجلة الحديقة: 6/352.
مجلة الحياة الثقافية: 5/432.
المجلة السلفية: 7/399.
مجلة الشرق: 5/529، 539، 564، 569.
6/90. 7/201. 8/134، 205، 206،
280، 335، 336.
مجلة الشرق والجزائر: 6/51، 91.
المجلة الشرقية والجزائرية: 6/51.
مجلة صوت المستضعفين: 5/266.
6/259، 260، 334. 7/455.
مجلة العالم الإسلامي R.M.M: 3/356.
4/74، 303، 349، 530، 535.
5/239، 246، 248، 285، 400، 485،
606، 607. 6/13، 30، 34، 52، 75،
232، 233، 236، 242، 247، 290،
363. 7/106. 8/33.
مجلة العالمين: 6/387.
مجلة الغرب الإسلامي: 8/440.
مجلة الفكر: 8/185.
مجلة لافوا أندجين: 6/355.
مجلة اللغات الشرقية: 6/145.
مجلة الماسونية الافريقية: 6/414.
مجلة المسائل الدبلوماسية والاستعمارية: 6/225، 425.
مجلة المطورني: 6/431.
مجلة معلمي شمال إفريقية: 8/183.
مجلة المغرب: 3/302. 5/609، 617.
مجلة المغرب الكاثوليكي: 6/140.
مجلة المنار: 3/84، 94. 5/271، 520،
585، 587، 588، 590، 592، 595،
606. 6/236، 406. 7/83. 8/69،
116، 145، 196، 270.
مجلة هنا الجزائر: 5/240، 301، 389.
6/197. 8/85، 144، 145.
المجلّى في مشروعية الخروج إلى المصلّى: 7/84.
مجموع الأحكام القضائية: 6/176.
مجموع البجائي في المسائل العرفية: 7/95.
مجموع الفوائد في العقائد: 7/152.
مجموع في العربية الدارجة: 8/49.
مجموع القوانين الدينية الجزائرية: 7/105.

مجموع القوانين القضائية: 7/90.
مجموع قوانين مفيدة: 7/199.
مجموع محمد قاضي: 8/224.
مجموع المكاتيب في العربية: 6/43.
مجموع موضوعات للعربية الدارجة: 6/175.
مجموع النصوص الفقهية والوثائق: 7/90.
مجموعة الأشعار التارقية: 8/320.
مجموعة ثلاثة عشر شاعراً جزائرياً: 8/201.
مجموعة خطب: 1/375.
مجموعة شروح الحساب: 1/304.
مجموعة شعرية قبائلية: 6/54.
مجموعة من الشعر القبائلي: 8/61، 321.
مجموعة هانوتو عن الشعر الزواوي: 8/61.
مجنون ليلى: 8/135.
المجنونة (مسرحية): 8/452.
محادثة عربية ـ فرنسية: 6/175. 8/49.
محاضرات اليوسي: 2/213.
المحاكم: 7/93.
محاورات فرنسية ـ عربية: 6/175.
محجة القاصدين: 2/141.
محدَّد السنان في نحور إخوان الدخان: 1/83، 454، 522. 2/82، 125، 161.
محصل المقاصد: 2/95.
المحلَّى: 2/42.
محمد عثمان باشا وخلاصة تاريخ الأتراك بالجزائر: 7/420. 8/267.
محمد قبيح الفعل: 5/421.
المحمدية (الصلاة): 1/235، 262.
مخالطة البابوات مع عرب افريقية (مقالات): 6/190.
مختصر الأخضري: 2/73، 87.
مختصر ابن أبي جمرة: 1/289، 351. 2/29.
مختصر ابن الحاجب: 1/326، 351، 371. 2/65، 68، 93. 4/529.
مختصر التاريخ العام: 5/342.
مختصر حاشية مسند الربيع بن حبيب: 2/30.
مختصر خليل: 1/66، 299، 326، 360، 368، 373، 442. 2/53، 65، 70، 74، 77، 367. 3/64، 66، 103، 124، 137، 177، 185، 194، 396، 406.
مختصر السعد: 2/169.
مختصر السنوسي (في المنطق): 1/119، 352، 373.
مختصر الشيخ خليل: 4/323، 347، 422، 453، 479، 480، 489، 506، 510، 528، 536. 5/230، 345، 387، 393. 6/24، 48، 53، 87. 7/12، 75، 76، 80، 104، 107، 108، 205، 445. 8/286، 344.
مختصر الكافي في العروض والقوافي: 8/192.

المخـــــدرة: 7/123، 355، 356، 391، 396، 448.
المخطوط البربري لزواغة: 7/108.
مخطوطات في التصوف: 7/141.
مخطوطة ابن سلام: 5/381.
مدخل إلى الجزائر: 4/503.
مـدخـل الطـلاب إلـى علـم الحسـاب: 7/290.
المدرسة (مسرحية): 8/142.
المدن الصحراوية (بحث): 6/325.
المدونة: 2/72. 4/529. 5/393.
مدونة ابن غانم: 6/53. 7/108.
مذكرات: 2/335. 4/495.
مذكرات الأمير عبد القادر: 7/453 .
مذكرات باش تارزي: 8/440.
مذكرات بوضربة: 8/173.
مذكرات تاريخية وجغرافية عن الجزائر: 6/86.
مذكرات الحاج أحمد باي: 7/442، 450، 451، 452، 453. 8/173.
مذكرات حمدان خوجة: 7/397، 451، 452.
مذكرات الشريف الزهار: 2/26. 7/402، 421، 456.
مذكرات الشيخ محمد عبده: 5/594.
مذكرات الطاهر بن عبد السلام: 7/454.
مـذكـرات عـزيـز الحـداد: 7/453، 451. 8/173.
مذكرات معلم جزائري: 7/455.
مذكراتي للأمير سعيد: 7/455.
مذكرة أحمد بوضربة: ٧ / 42،451. .
مذكرة ابن داود: 7/194.
مرآة الجزائر: 7/399.
المـــرآة الجليـــة: 7/24، 26، 63، 443. 8/228.
المرآة لإظهار الضلالات: 7/143.
مرآة المرأة المسلمة: 6/352. 7/190.
المرأة البربرية: 6/339.
المـرأة العـربيـة: 5/442. 6/95، 339، 383. 7/181. 8/205.
المرأة المسلمة في شمال إفريقية: 4/538. 6/65. 7/182، 185.
المـرأة المسلمـة فـي المغـرب (العـربـي): 4/538.
مرابطون وإخوان: 3/183. 4/29، 302. 6/52، 69، 171. 7/51، 115، 323.
المراسل الإفريقي: 6/37، 383. 8/32.
المرائي المكية في آداب الطريق: 2/148. 7/137.
مرج البحرين: 2/153.
المـرشـد المعيـن: 5/272، 285، 288. 7/143، 148. 8/222.
المرصاد: 5/256. 6/433.
المرفوعات الحسان: 4/512.
مـــروج الـــذهـــب: 1/304. 3/137. 5/230. 7/32.
مـروج الـذهـب فـي نبـذة مـن النسـب: 2/350.

مريم بين النخيل (رواية): 8/180.
المزهر للسيوطي: 1/308.
مزيل الخفاء عن نواب بعض الشرفاء: 7/336، 393.
المسألة الأهلية: 6/231.
مسألة وجوب الزكاة في أوراق المصارف: 7/84.
مساجلة أدبية اجتماعية...: 8/224.
مسارح الأنظار: 1/68، 84.
المسافة السنية: 1/63، 66.
مسالك الوصول: 1/375.
مساهمة في المسألة الأهلية: 7/266، 271.
المساواة: 5/270.
المسائل العامرية على مختصر الرحبية: 7/289.
المسائل المفيدة في فضل الأولياء: 7/134.
المستحسن من البدع: 1/127.
المستطاب في أقسام الخطاب: 7/431.
المستطرف: 3/96، 137. 6/178.
المستقبل: 5/485. 6/312.
مستقبل الإسلام (بحث): 6/225. 7/166.
مستقبل تركيا: 5/519.
المستقبل التونسي: 5/492.
المستملح من التكملة: 1/303.
المسرح الجزائري باللهجة العامية: 8/440.
المسرح الجزائري (بحث): 8/440.
المسرح العربي بالجزائر (بحث): 8/440.
مسرح القراقوز: 1/161.
المسرح والموسيقى العربية (بحث): 8/440.
مسك الحبوب: 2/364، 365.
المسلسلات العشرة: 7/53.
مسلك السداد إلى مسألة خلق العباد: 2/136.
المسلم: 5/247.
مسلمات شمال افريقية (بحث): 7/187.
مسلمو شمال افريقية: 6/233، 237، 238، 262.
المسلمون الفرنسيون في شمال افريقية: 7/208.
المسلمون في جزيرة صقلية وجنوب إيطاليا: 7/315، 419، 421.
المسلمون في الجيش الفرنسي: 7/103.
المسلمون والمسيحيون (رواية): 8/177.
المسند الصحيح: 7/319.
المسند الصحيح الحسن: 1/62.
مشاهداتي في الجزائر: 5/299. 7/473.
مشاهداتي في قسنطينة: 5/299.
مشاهير مسلمي الجزائر: 2/367.
المشرفي الحمزاوي لقطع فؤاد الخبزاوي: 7/99.
مشروع محمد بن الحاج: 7/91.
المشكل الجزائري كما يراه أحد الأهالي:

267/5. 257/6.
مشموم عرار النجد والغيطان: 221/8.
المصباح: 245/5.
مصحف رودوسي: 428/8.
مصحف عثمان: 16/7.
المصلح (مسرحية): 136/8، 445.
مضاعفة ثواب هذه الأمة: 30/2، 57.
مطالع الأنوار في حكم الاحتكار: 205/7.
مطلب الفوز والفلاح: 293/1، 324، 346، 378، 476، 477. 119/2، 120، 121، 122، 355.
مطلع اليقين في مدح الإمام المبين: 223/8.
مطمح الأنفس: 233/2.
مع حمار الحكيم: 144/8.
معارف ابن قتيبة: 308/1.
معالم الاستبصار: 266/1. 409/2، 410. 364/5، 365.
المعالم العربية في تلمسان: 396/8.
معجم أعلام الجزائر: 80/7.
معجم البلدان: 308/1.
معجم الزبيدي: 47/2.
المعجم الفرنسي/ التارقي: 99/6.
المعجم الفرنسي/ الشلحي/ المازيغي: 50/8.
معراج التشوف إلى حقائق التصوف: 528/5. 139/7، 140.
معرفة بلاد المغرب: 134/6.
المعشوقة: 146/8.
المعلقات السبع: 303/1. 342/5. 77/8.
المعلومات الحسان في مصنوعات تلمسان: 204/7.
المعيار (الجديد): 12/2، 437. 261/5، 272.
المعيار المعرب: 41/1، 56، 123، 125، 126، 128، 129، 153، 392، 424. 528/4.
مغامرات طالبين في القرية الزنجية: 300/8.
المغرب (جريدة): 241/5، 244، 418، 601. 195/6. 252/7. 22/8، 69، 164، 195، 266.
المغرب العربي (جريدة): 257/5، 259، 271، 299، 319. 73/8.
المغْني لابن هشام: 44/8.
مغني اللبيب: 266/3.
المفاخر العلية (عن الشاذلية): 67/4، 69. 362/7.
مفتاح الأحكام في الفتوى (منظومة): 93/7.
مفتاح البشارة في فضائل الزيارة: 138/2.
مفتاح الجنة في شرح عقائد أهل السنة: 155/7.
مفتاح الشهود في مظاهر الوجود: 132/4. 143/7، 144.
مفتاح النحو والأدب: 43/6.
مفردات ابن البيطار: 424/2.

المفيد: 5/481، 550، 524، 606.
مفيد الطلبة: 8/46.
مفيد المحتاج: 2/406، 409.
مقاصد القرآن: 7/33.
مقالات في النسب والتناسب: 1/304.
مقالة غريق: 8/22.
مقاليد الأسانيد: 2/58، 59.
مقامات ابن ميمون: 2/208.
مقامات الحريري: 1/303. 2/354. 3/147. 4/491. 5/342.
المقامات العشر لطلاب العصر: 8/148.
المقامات العوالية: 6/172. 8/149، 151، 156.
المقامة الصوفية: 8/146.
المقامة اللغزية والمقالة الأدبية: 8/147.
المقتبس: 5/383.
المقتبس (جريدة): 5/481، 520، 606.
المقتطف: 5/609.
المقدمات للسنوسي: 1/96 ـ 98، 100.
مقدمة ابن آجروم: 6/43.
مقدمة ابن خلدون: 1/19. 2/222. 6/47، 72، 87.
مقدمة ابن رشد: 2/120.
المقراض الحاد: 7/97.
المقرب المستوفي في شرح فرائض الحوفي: 7/287.
المكاتبات/ الكريستوماتية العربية: 5/333. 6/43.
المكودي على الألفية: 8/44.
المكيال الأَوْفَى: 7/136.
ملتقى البحرين (جريدة): 5/544.
الملحمة الزجرية: 8/303.
الممارسات الطبية لأهالي الجزائر: 7/232.
الممالك البربرية الأولى: 6/69.
مملكة الجزائر تحت آخر الدايات: 6/69.
من مصر إلى مصر: 4/511.
المن والسلوى في حديث لا عدوى: 2/30، 145، 421.
منابع الحضارة العالمية: 7/171، 321.
منار الإشراف: 3/222. 5/513. 7/53، 329، 332، 334، 442. 8/74، 77، 78، 195، 209، 210، 213، 215، 217، 218.
المناظرة بين العلم والجهل: 8/148.
المنافع البيّنة وما يصلح للأربعة أزمنة: 2/424.
مناقب الأربعة المتأخرين: 1/75.
مناقب الشيخ الديلمي: 7/444.
مناقب الملياني: 2/115.
منامات الوهراني: 2/207.
منبر الشرق: 5/309.
المنتخب: 5/231، 232، 233، 234، 235، 236، 241، 360.
منتخب الأسانيد: 2/35، 59.
المنتخب (جريدة): 6/194. 8/54، 68، 77، 195، 248، 249.

المنتقد: (جريدة): 5/253، 254، 292، 310. 7/179، 213. 8/69، 70.
المنح الإحسانية في الأجوبة التلمسانية: 1/375.
المنح الربانية في بيان المنظومة الرحمانية: 7/130.
المنح القدسية: 4/131، 132.
المنح القدوسية: 7/143.
المنحة الإلّهية في الآيات الإسرائيلية: 2/30.
المنحة المحكية لمبتدي القراءة المكية: 1/120.
المنسج (رواية): 8/185.
المنشآت الفرنسية في الجزائر: 7/225.
المنشور في رجال الشيخ عاشور: 7/442.
منشور الهداية: 1/158، 263، 275، 291، 293، 316، 320، 324، 380، 384، 394، 400، 421، 440، 463، 470، 474، 521، 522، 524. 2/83، 99، 112، 124، 125، 140، 161، 196، 204، 241، 252، 326، 355، 357، 423. 3/134. 4/40. 5/81، 85، 148. 7/82.
المنصفة: 7/173.
المنصوري (في الطب): 2/424.
منطقة توات: 7/394.
منطقة القبائل الكبرى: 6/307.
منطقة القبائل والعادات القبائلية: 6/307.
منظومة ابن سينا: 2/430.
منظومة ابن غرنوط: 2/431.
منظومة بغية الطالب في ذكر الكواكب: 7/327.
منظومة جامعة الأسرار: 1/375.
المنظومة الجزائرية: 1/82، 93، 98، 263، 351. 2/94. 5/48، 118.
منظومة الجزري: 1/351.
منظومة الحوضي: 1/94.
المنظومة الدندانية: 5/363.
المنظومة الرحمانية: 2/148. 5/310. 7/131.
منظومة السيف المسلول: 5/363.
منظومة العوامر في العقائد: 7/155.
منظومة الفتح: 7/328.
منظومة في الأنساب: 7/329.
منظومة في التوحيد: 7/152، 154.
منظومة في ستر العورة: 7/84.
منظومة في السير والشمائل = انظر الدرة المنيفة.
منظومة في الطب: 5/394.
منظومة في الفقه المالكي وشرحها: 7/82.
منظومة المراصد: 1/82، 94.
المنظومة الوغليسية: 1/98.
المنفرجة: 1/89، 90.
المنفرجة لابن النحوي: 8/235.
المنفرجة للخنقي: 8/235.
المنقذ من الظلال: 3/233.
منّة المتعال في تكميل الاستدلال: 7/37، 38.

المنهـــــاج: 5/243، 379، 498، 520، 605.
منهاج الطالبين: 2/75، 101.
منهاج الوصول إلى ما في الإرث من الأصول: 7/283.
المنهج السويّ في الفقه الفرنسي: 6/177.
المنهج الفائق والمنهل الرائق: 1/125.
المنهل: 8/74، 144.
المنهل الأصفى... من ألفاظ الشفا: 2/27.
المنهل الروي: 4/255.
المنهل الروي الرائق: 7/51.
المنهل الروي... في الطب النبوي: 2/419.
منهل الظمآن في كرامات ابن أبي زيان: 7/141.
منْية القاصد في بعض أسانيد...: 7/71.
منية الكتاب (قصيدة): 8/426.
المهاجر: 5/243، 520، 553، 604.
مهمة طبية في بلاد القبائل: 7/230.
مهمة في بلاد القبائل (بحث): 8/56.
الموارد الغيثية الناشئة عن الحكم الغوثية: 7/144.
مواعظ هلاخيك: 6/402.
المواقف: 4/9. 5/522، 540. 7/116، 117، 118، 120. 8/96، 146، 207، 291.
المواقف للعضد: 3/94.
المواهب الجليلة (عن الطريقة السنوسية): 7/126، 444.
المواهب القدسية: 1/76، 77، 299. 2/113، 355.
مواهب الكافي على التبر الصافي: 8/192.
موت كيلوباترا: 8/138، 447.
موجز التاريخ العام: 7/416.
الموجز في التوحيد: 7/152.
الموجز المفيد في شرح درة عقد الجيد: 7/153.
موجز النحو العربي: 6/42.
مورد الظمآن: 2/21، 22.
مورد الظمآن في علم رسم القرآن: 7/36.
المؤسسات الدينية في مدينة الجزائر: 2/366. 6/46.
الموسوعة الكولونيالية والبحرية: 8/184.
الموسيقى الإسلامية في شمال إفريقية (بحث): 5/432.
الموسيقى العربية (بحث): 5/431.
موضح السر المكنون: 2/167.
موطأ الإمام مالك: 2/47، 48. 5/345، 366. 7/44، 57، 178.
موطأ المهدي ابن تومرت: 6/73.
المولد (مسرحية): 5/427.
المؤنس: 1/304. 2/334. 7/345، 391.
المونيتور: 5/218، 305، 340. 6/16، 19، 46، 186. 7/184.
المونيتور الجيريان: 5/214، 215.

المؤيد: 5/603، 605، 607، 608. 8/69.
الميدان: 5/266.
ميزاب (جريدة): 5/264.
ميزان الحق (في المنطق): 7/157.
ميزان الشعراني: 1/304.
الميساجي دي لويست: 5/217.

(ن)

الناجون من بعثة فلاترز: 6/166. 7/469.
ناصر الدين (بحث): 6/235.
نبذة ابن عليوة: 4/133.
النبذة المحتاجة في أخبار صنهاجة: 5/390. 6/59.
النبذة المحتاجة في ذكر ملوك صنهاجة: 2/396.
النبراس: 5/264.
نبراس الإيناس: 2/136.
النبل الرقيق: 2/107، 109، 135، 136.
نتيجة الاجتهاد: 2/273. 5/400. 8/127.
نثر الدر: 5/569، 570.
النثر الرائق: 7/94.
النجاح (جريدة): 3/261، 262، 264. 5/251، 252. 6/196. 7/11، 84، 213. 8/22، 23، 28، 69، 70، 164، 196، 442.
النجم الثاقب: 1/73، 74، 75، 286، 476. 2/112، 355.
النجم الشمالي: 6/447.
نحلة اللبيب في أخبار الرحلة إلى الحبيب: 2/199، 224، 225، 230، 231، 299، 305، 306، 307، 357، 358، 391.
النخبة الأزهرية: 7/391.
نخبة ابن حجر: 2/42.
نخبة عقد الأجياد في الصافنات الجياد: 7/203. 8/167، 207.
نخبة ما تسر به النواظر: 7/438.
النداء: 5/613.
النذير: 5/609.
نزع الجلباب: 2/286.
نزهة الأبصار لذوي المعرفة والاستبصار: 7/466.
نزهة الأفكار: 4/483. 7/305. 8/268.
نزهة الأنظار في فضل علم التاريخ: 2/395.
نزهة الحادي: 6/179، 427. 7/167، 316.
نزهة الخاطر في قريض الأمير عبد القادر: 8/205، 288.
نزهة العيون: 2/167.
نزهة المريد في معاني كلمة التوحيد: 2/138.
نزهة المشتاق وغصة العشاق: 5/420. 8/127، 128، 135.

نسمات رياح الجنة (في آل البيت): 140/7، 337.
نشاط فرنسا العلمي في الجزائر وشمال افريقية: 79/6.
نشر الأعلام النورانية... في اللغة العربية والسريانية: 48/8.
نشر المثاني: 31/1، 66، 98. 433/7.
نشرة أكاديمية هيبون: 96/6.
نشرة جمعية طلبة شمال إفريقية: 274/5.
نشرة جمعية وهران: 179/6.
نصرة الأخوان في احتجاج الفقهاء بالبرهان: 93/7.
نصرة السنّي في الرد...: 132/7.
نصرة الشرفاء: 366/5.
نصرة الفقير: 112/2.
نصوص بربرية من الأطلس: 60/8.
النصيح: 251/5.
نصيحة الإخوان: 146/7.
النصيحة الدرية: 211/6.
النصيحة الزروقية: 37/2.
النصيحة العزوزية في نصرة... الصوفية: 132/7، 133. 223/8، 239.
نصيحة عمومية: 214/6، 330.
النصيحة للأجيال: 241/4. 237/5، 241، 244.
نصيحة وإرشاد: 211/6.
النظافة الصحية عند قبائل قلعة نابليون: 230/7.
نظام العربية في موازين كلماتها: 47/8.
نظم الجواهر في سلك أهل البصائر: 180/2.
نظم الخصائص النبوية: 63/2، 328.
نظم الدر والعقيان: 59،44/1، 70، 73، 307. 358/5.
نظم الدرر المديحية: 63/2، 300.
نظم الدر وبسطه في كون العلم نقطه: 122/7.
نظم السوسي: 362/5.
نظم في الفلك: 280/7.
نظم لامية في إعراب اسم الجلالة: 109/2.
نظم متروكات السوسي: 279/7.
نفح الأزهار ووصف الأنوار...: 456/8.
نفح الروانيد: 63/2.
نفح الطيب: 294/1، 304، 306، 378، 406، 426. 195/2، 216 ـ 220، 222، 240، 245، 276، 324، 329، 330، 335، 362.
النفحات القدسية: 128/2.
نفيسة الجمان في فتح ثغر وهران: 324/2. 340/5.
النقايات والنفايات في لغة العرب: 47/8.
نماذج بشرية: 144/8.
النمط الأكمل في ذكر المستقبل: 412/2.
النهاية في غريب الحديث: 304/1.
النهاية لابن الأثير: 308/1.
النهج السوي في الفقه الفرنسوي:

528/4. 92/7.
النهضة (جريدة): 455/7.
نوازل البرزلي: 287/1.
نوازل التلمساني: 368/1.
نوازل الجزلاوي: 363/5. 79/7.
نوازل مازونة = الدرر المكنونة
نور الإيضاح: 79/7.
نور الأثمد في وضع اليد على اليد: 81/7.
نور الألباب: 180/6، 234.
النور (جريدة): 264/5.
نور الحياة فيما يجب للخالق: 143/2.
النور الساطع: 124/4.
النور السراجي في إعراب مقدمة الصنهاجي: 44/8.
النور (كتاب): 75/2، 101.
النور المقتبس: 68/2.
النور الوضاح الهادي إلى الفلاح: 138/2.
النور الوقاد في تعزية الأولاد: 73/4. 199/7.
النيل: 269/3. 546/5.
نيل الابتهاج: 60/1. 80/2، 355. 433/7.
النيل الغزير في القسمة: 285/7.
نيل المطلوب في العمل بربع الجيوب: 117/1. 404/2.
النيل وشفاء الغليل: 75/2.

(هـ)

الهادي للمهتدي: 31/2.
هارون الرشيد (مسرحية): 302/8.
هائية المستغانمي: 249/2.
هدايا الداي (مسرحية): 414/5.
الهداية: 366/5.
هداية الطالب: 234/6.
الهداية في رجال بجاية: 306/1.
هدم المنار: 217/8.
هدية الإخوان: 294/5، 295، 307. 63/6. 96/8.
هذه هي الجزائر: 421/7.
هقادة دي بيسه: 402/6.
هل ستعيش الجزائر: 422/7.
هلال رمضان وطريقته الشرعية والفلكية: 80/7.
همزة الوصل: 267/5.
الهمزية (قصيدة): 240/8.
هميان الزاد ليوم المعاد: 15/7، 16، 17.
هيبون (مجلة): 77/6.
هيسبريس: 34/6.

(و)

وادي ميزاب: 292/5.
واسطة السلوك: 94/1، 98، 99، 100. 320/7.
الوثائق الجزائرية: 184/8.
الوحدة السامية للأديان: 433/6.

الورد البسام في رياض الأحكام: 75/2.
الورشة (جريدة): 438/6.
ورقات في رواج السكة بالزيادة: 203/7، 205.
الوسائل العظمى للمقصد الأسمى: 81/1، 99، 100.
وسيلة المتوسلين: 108/1.
وشاح الكتائب: 82/3. 62/6، 205. 201/7، 233.
وصايا الشيخ الحداد: 453/7.
وصف افريقية: 71/6.
وصف المغرب: 87/6.
وصية لفقراء الجزائر: 494/1.
وصية المرحوم (مسرحية): 452/8.
الوطن: 270/5، 299.
الوظيفة الزروقية: 337/1.
الوغليسية: 88/1. 396/2.
وفاء الضمانة: 44/7، 45.
الوفاق: 248/5، 257، 258، 311.
وفيات الأعيان: 306/1.
وفيات ابن القنفذ: 63/1، 65، 66، 78. 433/7.
الوفيات للونشريسي: 125/1. 372/5.
ويليام تل: 441/5. 441.

(ي)

يا علي يا أخي (رواية): 178/8.
الياقوتة: 191/4.
ياقوتة الحواشي على شرح الإمام الخراشي: 69/2.
ياقوتة النسب الوهاجة: 202/1، 504. 39/2. 41/7، 440.
يالله: 270/5.
يتيمة الدهر: 304/1. 342/5.
يقظة عنابة: 221/5.
اليواقيت الثمينة: 375/1. 440/7.

4 ـ فهرس الشعوب والقبائل والأقوام

(أ)

الآريون: 6/319.
آل أوقاسي: 8/328.
آل البيـــــت: 4/25. 5/599، 616. 7/319. 8/211.
آل تريش: 4/46.
آل الحداد: 8/328.
آل حمير: 2/180.
آل خليفة الشارف: 8/103.
آل سعود عبد العزيز: 8/181.
آل سيدي علي: 4/46.
آل عثمان: 5/561، 562، 599. 6/271. 7/333، 334. 8/63، 79، 118، 123، 213، 215، 218.
آل عمر: 8/59.
آل المقراني: 3/211. 8/213، 328.
آل هاشم: 7/334. 8/272.
آل يافث: 1/467.
الإسبان (الإسبانيون): 1/30، 41، 123، 137، 138، 142، 143، 148، 151، 167، 169، 170، 176، 179، 183، 184، 198، 199، 200 ـ 204، 207، 209، 217، 219، 253، 272، 280، 292، 410، 424، 445، 448، 460، 461، 496، 471. 2/22، 23، 26، 46، 61، 114، 119، 203، 215، 255، 257، 260، 262، 279، 313، 331، 334، 336، 338، 339، 341، 345، 348، 374، 448. 4/104. 5/27، 101، 102، 134، 424، 444. 7/367، 372، 373، 384. 8/206.
الإغـــريـــق: 3/181. 5/442، 444. 8/246.
الإفرنج (الفرنجة): 3/35. 6/185، 215، 319، 336. 7/170، 184، 254، 307، 361، 373.
الإلزاسيون: 3/291. 6/367.
الإنكليـــز: 1/20، 30، 53، 167، 178، 518. 3/443. 4/129، 195، 266، 278، 280، 402، 405، 406، 407، 411، 412. 5/354، 508، 517، 519، 528، 608، 610، 613. 6/44، 77، 164، 236، 364، 384، 393،

448. 192/7، 262، 294، 307، 352، 376، 419. 80/8، 279، 367، 473.

الإيطاليون: 183/4، 263، 264. 495/5، 552، 553، 579. 77/6. 279/8.

إيفوغاس: 232/4. 67/6، 102. 37/8، 38.

الايمْنَان: 37/8.

الأيوبيون: 463/1.

الأتراك (الترك): 14/1، 17، 103، 105، 139، 149، 150، 160 ـ 163، 167، 170، 179، 180، 182، 185، 189، 190، 193، 194، 202، 212، 213، 224، 228، 265، 266، 299، 334، 356، 420، 423، 424، 428، 430، 434، 460، 465، 467، 468، 487، 510، 512. 23/2، 114، 144، 189، 193، 194، 254، 262، 265، 266، 316، 333، 335، 340، 347، 365، 374، 380، 341، 443. 54/4، 81، 93، 103، 121، 135، 185، 186، 187، 204، 220، 239، 243، 244، 263، 273، 313، 333، 382، 408. 55/5، 154، 155، 156، 157، 283، 331، 385، 451، 485، 495، 500، 501، 502، 504، 523، 524، 540، 556، 562. 135/6، 261، 292، 298، 300، 302، 305، 309، 314، 319، 384، 393. 195/7، 213، 351، 353، 361، 369، 384، 398، 401، 403، 456. 28/8، 79، 105، 125، 204، 206، 348، 357، 457.

أثبج: 322/7.

الأدارسة: 350/2. 80/4، 116، 120. 319/7، 334، 394، 415، 440، 476. 37/8.

الأرباع: 107/4، 198، 206، 323. 393/5، 479. 322/7. 317/8، 389.

الأزجر: 228/4، 232. 102/6. 37/8.

الأزواد: 234/6.

الأشراف: 187/2، 227. 42/4.

الأعشاش: 390/6.

الأغالبة: 446/2. 47/6.

الأغريق: 326/6. 193/7.

الألمان: 46/4، 121، 195، 244، 263، 266، 278، 380، 381. 256/5، 485، 505. 135/6، 261، 289. 160/8، 161، 178، 297، 347، 476.

الأمحال: 315/8.

الأمريكان: 30/1، 53. 407/4.

الأمويون: 336/7، 384.

أنجاد (الأنكاد): 323/7. 314/8.

الأندلسيون: 46/1، 47، 148.

أولاد إبراهيم: 100/3، 231. 120/4. 19/8.

أولاد الإمام: 1/250، 275.
أولاد أحمد: 6/390.
أولاد أحمد بن علي: 4/437، 487. 7/325.
أولاد الأقويني: 4/159.
أولاد الأكراد: 3/32، 33، 172، 229، 230. 4/116، 117، 297.
أولاد أيوب: 4/156.
أولاد ابن دوخة: 7/325.
أولاد ابن قانة: 4/34.
أولاد بلقاضي: 1/211. 3/337.
أولاد بليل: 1/220.
أولاد بنفريحة: 7/325.
أولاد بوعريف: 4/152.
أولاد بوعزة: 4/118.
أولاد بوعكاز: 8/52.
أولاد التازي: 5/488.
أولاد تفورة: 4/152.
أولاد ثابت: 4/152.
أولاد جامع: 7/466.
أولاد جلول: 1/265.
أولاد الجيلالي: 8/346، 347.
أولاد الحاج: 7/461.
أولاد حمزة: 7/366.
أولاد حمو: 3/232.
أولاد خالد: 1/417، 422. 5/480.
أولاد خليفة: 6/390.
أولاد خيار: 7/320.
أولاد داود: 4/155.
أولاد دحّو بن زرفة: 7/324، 325.
أولاد دراج: 7/146.
أولاد راشد: 7/322.
أولاد رشاش: 4/152. 8/126.
أولاد رياح: 7/385.
أولاد زكري: 4/123.
أولاد زياد: 4/212.
أولاد زيان: 4/148. 7/335. 8/97.
أولاد سالم: 7/322.
أولاد السائح: 4/229، 230. 8/230.
أولاد سلطان: 4/499. 8/45.
أولاد سليمان: 8/322.
أولاد سيدي أحمد الورغي: 7/325.
أولاد سيدي أعمر: 8/43.
أولاد سيدي سالم: 3/236.
أولاد سيدي الشيخ: 3/111، 238. 4/11، 15، 21، 46، 71، 89، 100، 104، 105، 107، 108، 109، 110، 211، 212، 216، 222، 226، 262، 268، 298، 308، 311، 312، 320، 324، 328، 369، 449، 508، 518. 5/151، 152، 272، 329، 361، 486، 488، 519، 534، 536، 544، 545، 546. 6/64، 68، 74، 118، 207، 216، 240، 303، 343، 359، 378. 7/194، 460، 461، 474. 8/53، 107، 115، 159، 180، 323، 325، 330، 331، 334.
أولاد سيدي عبد الله: 4/255، 271.

أولاد سيدي عبد القادر: 7/325.
أولاد سيدي عبيد: 7/212.
أولاد سيدي علي بن أيوب: 4/502.
أولاد سيدي علي الشريف: 1/470.
أولاد سيدي عمر بن دوبة: 7/325.
أولاد سيدي عيد: 7/325.
أولاد سيدي عيسى الأكحل: 2/165.
أولاد سيدي مبارك: 2/370.
أولاد سيدي محمد بن أحمد: 7/460.
أولاد سيدي محمد بن يحيى: 7/325.
أولاد سيدي يحيى: 7/211، 394.
أولاد سيدي يحيى بن صفية: 7/443.
أولاد سيدي يوسف: 4/246.
أولاد الشائب: 7/322.
أولاد شفاعة: 4/268، 273.
أولاد صولة: 1/211، 219.
أولاد طريف: 4/78.
أولاد عبد الله: 7/322.
أولاد عبد القادر: 5/488.
أولاد عبد المؤمن: 1/219.
أولاد عبد النور: 1/271، 465، 468. 4/168.
أولاد عبدي: 4/152، 156، 157. 5/445. 7/335.
أولاد عتيق: 5/99.
أولاد عدة: 5/488.
أولاد عزوز: 2/147.
أولاد عزيز 6/70.
أولاد علاف: 4/150.
أولاد علي بن عمر: 2/147.
أولاد علي بن موسى: 2/349. 7/394.
أولاد علي بن يحيى: 4/40.
أولاد عمر: 5/399. 8/326.
أولاد عنتر: 3/230.
أولاد عياد: 7/322.
أولاد عيسى: 1/486. 7/322.
أولاد فاطمة: 8/317.
أولاد فرحات: 1/211.
أولاد الفكون: 1/265.
أولاد مبارك: 7/409.
أولاد محمد: 4/159.
أولاد محي الدين: 3/236.
أولاد مختار: 5/511. 8/331.
أولاد مقران: 2/394. 3/337. 4/377. 8/408.
أولاد منديل: 3/23.
أولاد نابت: 7/102.
أولاد نائل (بنو نائل): 1/359. 2/280. 3/218، 228. 4/115، 125، 149، 150، 323. 5/511. 7/75، 322، 329، 448.
أولاد نصر: 4/152.
أولاد نعمون: 1/265.
أولاد هلال: 3/230.
أولاد يحيى: 2/349.
أولاد يخلف: 7/322.
أولاد يعقوب: 7/322.
أولاد يعقوب الزرارة: 8/317.

أيلولا أو سامر: 3/183.

(ب)

البراجة: 4/152.
البراكنة: 3/23، 172، 236.
البربر: 2/345. 5/414. 6/62، 136، 140، 272، 303 ـ 308، 310، 313 ـ 321، 326، 383، 428، 430، 431. 7/319، 321، 326، 338، 399، 400، 414، 420، 422. 8/30، 36، 37، 39، 41، 123، 152، 201، 241، 306، 375.
البرتغاليون: 1/41، 181.
البرجية: 7/380، 381. 8/314.
البروسيون: 4/264.
البريطانيون: 3/327، 365. 4/251.
البساكرة: 1/175.
البعادشية: 4/152.
البنادقة: 1/178.
بنو إسرائيل: 2/345.
بنو الأحمر: 2/232.
بنو الأصفر: 1/43، 150. 4/95. 6/296.
بنو أمية: 8/37.
بنو بومسعود: 1/265، 470.
بنو تميم: 2/270، 349.
بنو حسن: 2/134.
بنو راشد: 2/360.
بنو زيان = الزيانيون
بنو زيكي: 8/327.
بنو سعد: 8/103.
بنو صدقة: 8/50.
بنو عامر: 1/338. 2/262. 8/234، 322، 323، 325.
بنو عباس: 1/505.
بنو عثمان: 8/214.
بنو المعارز: 8/340.
بنو مقران: 1/265، 470.
بنو ملال: 1/368.
بنو ورتلان: 2/394.
بنو يزناسن: 2/139.
بنو يعلى: 1/137. 2/334.
بنو ينّي: 8/325.
بني بادين: 6/123.
بني بوسليمان: 4/155.
بني بويعقوب: 4/494.
بني توجين: 7/327.
بني جعد: 3/236.
بني جلاب: 1/181. 3/214. 4/219، 237. 5/97. 6/47.
بني جناد: 3/190، 191، 203. 4/187.
بني حافظ: 5/389.
بني حماد: 3/190.
بني حمدان: 3/191.
بني حمود: 7/324.
بني خلفون: 7/322.

بني خليل: 5/11.
بني راثن: 5/79، 479.
بني زروال: 4/113، 123.
بني زيد: 5/105.
بني سليم: 7/323، 336، 391.
بني سليمان: 6/161.
بني سمعون: 5/522.
بني سناسن: 1/467. 4/89، 117، 297.
بني سنوس: 4/246. 7/460. 8/32، 35.
بني شقران: 5/497. 7/369، 376، 377، 378، 379، 380.
بني عابس: 6/53.
بني عامر: 4/513. 5/486، 488. 6/362. 7/66، 325، 362، 385.
بني عباس: 3/206، 211. 4/45. 5/397. 7/447.
بني عبد الواد: 1/61. 6/60.
بني عروس: 1/515. 4/65.
بني عيدل: 2/394. 3/183.
بني غيل: 4/89.
بني فراوسن: 3/203. 7/322.
بني فرح: 6/121، 122.
بني قائد: 4/62.
بني قيل: 7/322.
بني كاني: 3/193.
بني كنعان: 6/326. 7/321.
بني كوفي: 3/192.
بني كومي: 4/90. 8/51.
بني ماني: 3/191.
بني محمد: 6/53.
بني مرين: 1/40، 43، 62، 115، 138. 4/237. 5/97. 6/58، 59، 171. 7/373، 384، 460.
بني مزني: 1/42، 67. 7/325.
بني مطير: 4/86.
بني مناصر: 1/464. 3/236، 375.
بني منصور: 3/191 ـ 193. 6/161.
بني منيع: 3/190.
بني موسى: 3/23. 5/11.
بني ميزاب: 1/175، 326. 2/333. 4/42، 408. 6/96، 171. 7/77، 231، 388، 389. 8/52.
بني هلال: 2/206. 6/292، 314. 7/336، 391، 399، 415. 8/126.
بني واقنون: 3/103. 5/479.
بني ورتلان: 7/102.
بني وطاس: 4/451.
بني وغليس: 3/186، 197، 201، 203. 5/125، 364، 365، 523. 7/152، 205.
بني يحيى: 4/115، 118.
بني يعلى: 3/237.
بني يفرن: 7/369.
البوازيد: 5/362، 599. 7/329، 334، 335. 8/75، 77، 78، 79، 211،

212، 213، 214، 218، 219، 305.
بودرار: 231/7.
البوربون: 213/5.
بورَغْية: 325/7.
البيزنطيون: 189/1.

(ت)

تارقة: 320/7، 358.
التبابعة: 326/7.
التتار: 244/4.
التحاتة: 504/1.
التوارق (الطوارق): 345/2. 47/4، 48، 50، 93، 221، 222، 229، 233، 234، 235، 254، 255، 264، 273، 277، 279، 302، 304، 321. 303/5، 494. 37/6، 55، 134، 165، 167، 316، 390، 429، 435. 320/7، 391. 35/8، 37، 39، 320، 331، 476.
تيهرت: 117/4.

(ث)

الثعالبة: 138/1، 140، 169، 212. 52/2، 345.
ثمود: 191/7.

(ج)

الجبابرة: 421/5.
الجبارة: 149/8.
الجبالة: 19/8، 181.
الجركس: 410/3.
الجرمان: 326/6.
الجعافرة: 25/7.
الجنس الآري: 340/7.
الجنويون: 178/1.
الجيتول: 50/5.

(ح)

حام: 161/7.
الحدج: 323/7.
حدوشة: 157/4.
الحرار: 114/4. 322/7.
الحراكته: 320/7.
الحرازلة: 317/8.
الحسنية: 19/8.
الحسنيون: 319/7.
الحشم: 222/1. 114/4. 487/5. 202/7، 324، 326.
الحفصيون: 18/1، 40، 43، 52، 67، 79، 92، 138، 169، 388، 463. 446/2. 275/4.
الحماديون: 233/3.
حميان: 89/4. 486/5، 488. 322/7.
حمير: 321/7، 338، 340، 341.
الحنانشة: 216/1، 217، 293، 412. 558/5. 337/7. 398/8.
حنصالة: 86/4.
الحياينة: 438/4.

(د)

درقـــــاوة: 1/220، 299، 418، 419. 2/316، 377.
الدروز: 5/537. 6/101.
الدنماركيون: 1/206. 2/314.
الـدوائـر: 4/44، 115. 5/204، 331، 439. 6/161، 162، 200، 378. 7/194، 363، 365، 380، 381، 382. 383، 474. 8/155، 159، 314، 315.
دوقة: 4/112.
الديلم: 7/322.

(ذ)

الـــذواودة: 1/216، 217، 293، 412. 4/35، 148. 7/322.

(ر)

الربايع: 7/336.
الروس: 3/410. 8/242.
الروم: 1/200. 2/345، 380. 4/95. 6/296، 298. 7/32، 390، 414. 8/340.
الـرومـان: 1/190. 3/181. 5/37، 407، 413. 6/11، 84، 93، 113، 129، 271، 272، 276، 296، 306، 309، 316، 317، 320. 7/193، 390، 410، 414. 8/378، 411.
رياح: 7/323.

(ز)

الزحاولة: 8/271.
الزرامّة: 4/500.
الزراينة: 7/322.
الزعاطشة: 4/148.
زغبة: 4/118. 7/322.
الزقدو: 7/322.
زكاوة: 8/51.
الزمالة: 5/46، 204، 206، 255، 331، 368، 436، 439. 6/161، 200. 7/363، 365، 374، 380، 381، 382، 383. 8/152،155، 159، 314، 315.
زناتة: 7/320، 326، 327.
الزناتيون: 7/324، 391.
الزناخرة: 5/511.
زناقة: 8/31، 32.
الـــزنـــوج: 1/156، 157، 175، 184. 4/223، 253، 284. 5/147، 440، 454، 511. 6/428. 7/394. 8/135.
الزواغة: 5/150. 6/55. 7/108.
الـزواوة: 1/214، 509. 7/163، 172، 231، 322، 334، 341، 343، 351، 352، 399. 8/159، 174، 355،

356، 362، 427، 454.
الزوّة: 108/4.
الزيانيون: 18/1، 40، 43، 70، 72، 73، 79، 120، 138، 140، 169، 176، 188، 198، 211، 310، 354، 388، 423، 464، 465، 497. 232/2، 446. 371/3. 78/4، 104، 246. 109/5، 144. 47/6، 292. 319/7، 324، 373، 384، 415. 397/8.

(س)

السحاري: 218/3. 150/4. 322/7.
السعديون: 138/1، 181، 377.
سعيد عتبة: 324/4.
سلاوة: 51/7.
السلتيون: 326/6.
سمعون: 186/3.
السواقة: 219/4. 34/8.
سويد (قبيلة): 138/1، 212. 315/2.

(ش)

الشاوية: 299/5، 454. 86/6، 309، 390. 244/7، 247، 320.
الشعانبة: 172/3. 48/4، 51، 109، 111، 115، 232، 233، 413. 518/5. 36/6. 322/7، 336. 317/8، 331.
الشلوح: 60/8.

(ص)

صبيح: 103/8.
الصرب: 254/7.
صنهاجة: 306/1. 283/5. 320/7، 326، 340، 341. 31/8.
الصهاينة: 412/4.
الصينيون: 181/3.

(ط)

طرود: 331/2، 332. 322/7، 335، 391.
الطليان: 243/3.
الطوارق = التوارق
الطورانيون: 319/6.

(ع)

العبابسة: 441/1.
العباسيون: 186/7، 336.
العبيد: 211/3.
العبيديون: 384/7، 415.
العثمانيون: 17/1، 50، 134، 137، 138، 143، 149، 157، 160، 163، 169، 172، 175، 176، 181، 185، 187 ـ 189، 190، 191، 192، 194، 196 ـ 199، 201، 202، 204، 208، 210 ـ 212، 214، 216 ـ 218، 223، 224، 234، 235، 241، 251، 254، 255،

274، 285، 287، 289، 290، 294،
297، 316، 320 ـ 322، 325، 328،
356، 366، 377، 382، 383، 388،
390، 391 ـ 394، 403، 404، 408،
412، 417، 419، 423، 433، 435،
436، 438، 445، 454، 459، 460،
462، 464 ـ 466، 468 ـ 470، 493،
494، 497 ـ 499، 510 ـ 514، 517،
520، 522. 2/53، 54، 64، 73، 85،
116، 127، 144، 163، 193، 292،
202، 213، 214، 228، 255، 257،
262، 264، 266، 282، 311، 313،
314، 315، 316، 317، 327، 335،
345، 346، 377، 380، 381، 382،
394، 442، 444. 3/6، 243. 4/13،
30، 34، 78، 97، 112، 118، 125،
193، 199، 203، 212، 259، 275،
297، 263، 313، 315، 380.

العجـــــم: 1/14، 139، 405، 466.
5/223. 8/124.

عدوان: 2/331. 7/335، 391.

العـرب: 1/53، 180، 216، 217، 293،
346. 2/106، 222، 244، 324،
325، 335، 444. 3/90، 175، 181،
281، 283، 333، 337، 340، 365،
369، 376، 388، 405، 409، 416.
4/76، 95، 106، 142، 162، 186،
244، 288، 313، 359، 411، 459،
473، 493، 511، 514. 5/72، 77،

82، 83، 134، 141، 144، 146، 216،
218، 233، 238، 239، 243، 244،
245، 265، 277، 326، 328، 333،
341، 414، 426، 432، 435، 440،
441، 442، 443، 444، 449، 485،
500، 501، 502، 523، 524، 532،
540، 545، 546، 552، 555، 556،
562، 564، 613، 618. 6/25، 50،
87، 110، 117، 120، 124، 136،
162، 192، 194، 201، 206، 215،
219، 220، 221، 222، 235، 250،
252، 270، 271، 272، 275، 276،
287، 291، 302، 309، 311، 313،
314، 315، 318، 319، 321، 324،
326، 331، 333، 340، 385، 390،
401، 406، 407، 412، 418، 424،
428، 445، 446، 448، 449. 7/99،
119، 182، 183، 188، 195، 202،
218، 226، 231، 234، 235، 239،
240، 243، 244، 247، 257، 260،
261، 272، 321، 325، 326، 329،
338، 340، 341، 351، 360، 373،
379، 387، 399، 405، 420، 422،
431، 437، 450، 456، 474. 8/24،
28، 30، 37، 39، 40، 41، 52، 71،
108، 116، 123، 125، 141، 152،
163، 167، 169، 186، 201، 204،
241، 243، 254، 246، 305، 306،
311، 312، 315، 320، 334، 346،

375، 380، 391، 392، 417، 418 ،
439، 443، 462، 475.
عرش الشرفة: 15/4.
عريب: 480/5.
العزازلة: 390/6.
العمامرة: 152/4.
عمـــــــراوة: 190/3، 200. 479/5.
322/7. 328/8.
العوفية: 214/5. 15/6.

(غ)

الغرابة: 152/8.
غمارة: 66/4.

(ف)

الفاطميون: 384/7، 415. 219/8.
فرجيوة: 417/1. 337/3.
الفـــــــرس: 344/2، 345. 613/5.
319/6. 32/7. 123/8.
فرطاسة: 221/1.
الفـرنسيـون: 53/1، 71، 178. 39/2،
190، 274، 285، 312، 347. 6/3، 8،
9، 10، 18، 20، 21، 26، 28، 30، 32،
33، 34، 36، 37، 40، 42، 43، 44،
45، 49، 51، 52، 54، 58، 59، 60،
62، 63، 64، 65، 66، 70، 74، 77،
80، 81، 85، 88، 90، 91، 94، 95،
102، 107، 108، 110، 113، 115،
116، 122، 126، 127، 132، 134
148، 155، 159، 169، 172، 174
176، 178، 181، 183، 184، 192
194، 196، 212، 217، 218، 224
225، 230، 331، 233، 237، 239
240، 245، 254، 260، 271، 279
281، 282، 286، 290، 291، 300
303، 311، 312، 314، 315، 319
320، 324، 327، 329، 333، 334
335، 338، 340، 342، 344، 354
355، 356، 357، 360، 362، 367
369، 373، 374، 377، 382، 388
392، 394، 395، 401، 402، 404
405، 407، 409، 411، 412، 418
419، 420، 423، 436، 437، 440
441، 444، 445. 11/4، 14، 15، 22
24، 28، 29 ـ 32، 34 ـ 37، 39، 44
45، 47، 48، 49، 51، 52 ـ 55، 57
59، 61، 63، 72، 74 ـ 76، 78، 79
81، 83، 86، 89، 92، 93، 94، 97
100 ـ 102، 105، 106، 108، 112
115، 118، 121، 122، 124، 125
129، 137، 142، 144، 148، 152
160، 162، 164، 168، 169، 171
172، 173، 182، 183، 194، 195
196، 197، 199، 200 ـ 205، 207
211، 213، 214، 215، 217، 218
220، 224، 226، 227، 230، 233
234، 236، 237، 248، 251، 254

،564 ،556 ،554 ،553 ،548 ،546
.613 ،611 ،603 ،572 ،570 ،567
،122 ،77 ،41 ،25 ،24 ،15 ،10 ،9/6
،148 ،146 ،143 ،136 ،129 ،125
،162 ،161 ،155 ،154 ،151 ،150
،197 ،191 ،190 ،181 ،173 ،165
،224 ،210 ،207 ،203 ،200 ،198
،262 ،260 ،243 ،241 ،240 ،236
،296 ،293 ،291 ،276 ،273 ،271
،323 ،315 ،311 ،303 ،301 ،298
،360 ،359 ،356 ،345 ،333 ،327
،396 ،382 .379 ،367 ،366 ،363
،72 ،70 ،56 ،37 ،7/7 .448 ،430
،129 ،115 ،114 ،105 ،97 ،89 ،79
،192 ،188 ،181 ،169 ،164 ،150
،229 ،227 ،224 ،200 ،195 ،194
،256 ،253 ،244 ،242 ،233 ،230
،307 ،294 ،284 ،278 ،275 ،267
،342 ،337 ،330 ،323 ،320 ،318
،367 ،365 ،364 ،357 ،354 ،352
،381 ،378 ،376 ،375 ،371 ،368
،410 ،404 ،400 ،388 ،386 ،384
،461 ،457 ،455 ،439 ،438 ،430
،14 ،13 ،10/8 .477 ،474 ،464
،105 ،76 ،59 ،51 ،43 ،40 ،37 ،18
،171 ،170 ،157 ،129 ،128 ،111
،206 ،200 ،193 ،180 ،176 ،175
،263 ،249 ،248 ،246 ،242 ،216
،289 ،288 ،283 ،280 ،276 ،274

،273 _ 268 ،267 ،265 ،264 ،262
،289 ،288 ،287 ،286 ،281 ،277
،306 ،304 ،302 ،300 ،299 ،291
،316 ،312 ،311 ،310 ،309 ،307
،331 ،329 ،326 ،325 ،320 ،319
،350 ،347 ،346 ،345 ،341 ،339
،359 ،358 ،356 ،354 ،353 ،351
،381 ،378 ،372 ،371 ،369 ،365
،421 ،420 ،412 ،411 ،400 ،388
،449 ،442 ،441 ،439 ،428 ،426
،482 ،479 ،468 ،465 ،460 ،454
،10/5 .530 ،518 ،517 ،503 ،494
،56 ،55 ،53 ،49 ،47 ،18 ،17 ،13
،77 ،74 ،73 ،72 ،71 ،68 ،59 ،58
،108 ،107 ،102 ،89 ،84 ،80 ،78
،122 ،120 ،118 ،114 ،113 ،109
،130 ،129 ،127 ،126 ،124 ،123
،142 ،141 ،138 ،136 ،133 ،131
،166 ،163 ،157 ،156 ،154 ،143
،206 ،199 ،192 ،186 ،179 ،172
،242 ،241 ،230 ،228 ،224 ،213
،308 ،305 ،303 ،302 ،300 ،259
،332 ،331 ،329 ،328 ،326 ،325
،370 ،358 ،357 ،354 ،343 ،340
،407 ،402 ،396 ،393 ،387 ،374
،438 ،419 ،417 ،412 ،410 ،408
،483 ،482 ،480 ،477 ،471 ،448
،512 ،510 ،506 ،502 ،501 ،494
،530 ،529 ،527 ،526 ،514 ،513

290، 297، 307، 311، 312، 320، 321، 322، 324، 330، 335، 337، 338، 345، 353، 346، 358، 360، 361، 365، 375، 385، 392، 394، 395، 399، 405، 409، 413، 426، 431، 441، 432، 444، 445، 447، 456.
فليتـــة: 4/246، 268. 5/486، 488. 7/366.
فليسة: 1/214. 3/211. 7/322.
الفوتا: 4/228.
الفولان: 7/387.
الفينيقيون: 5/296. 7/171، 410، 414.

(ق)

القبائل: 3/342. 4/455.
قبائل الشرفة: 7/328.
القحطانيون: 7/323، 338.
القرطاجنيون: 6/317.
القرمنليون: 4/122.
قريش: 7/32، 177، 319، 326. 8/25، 29، 123.
قشطولة: 1/506.
القُولْوَا (الغولوا): 6/294، 319 .

(ك)

كتامة: 7/320، 326، 340، 341.
الكـــراغلـــة: 5/101، 368، 374، 416، 502.
كنته: 4/277، 280. 7/116، 122.
الكنعانيون: 7/390.

(ل)

اللفيف الأجنبي: 6/274.
لمطة: 7/320.

(م)

المازيغية: 7/338.
المالطيون: 1/178.
مجاهر: 4/255، 267، 269.
المحاشة: 4/152.
مدغرة: 4/79، 117.
مزاية: 5/364.
المزيلة: 8/346.
المشارف: 5/487. 7/59، 325، 407. 8/131.
المصاعبة: 6/390.
المصامدة: 3/265.
المعاتقة: 3/211. 4/146.
المعاقل: 7/323.
مغراوة: 7/325، 369، 373، 385.
المقرانيون: 4/34.

الموحدون: 1/48، 50، 51، 123، 134، 396. 3/265. 4/65، 66. 6/84، 292. 7/175، 219، 384. 8/51.

(ن)

الناظر: 7/322.
النزليوة: 3/211. 7/322.
النصارى: 1/42، 119، 147، 171، 179، 184، 203، 205، 244، 421، 428، 445، 446، 448، 450، 453، 487. 2/46، 81، 194، 262، 430. 3/284. 4/79، 86، 108، 129، 365، 406، 427، 480. 5/33، 140، 223، 411. 6/119، 138، 163، 363. 7/85، 142، 231، 253، 362. 8/172، 269، 315، 325، 328، 336، 345.
النمامشة: 7/211.
النورديك: 6/310.

(هـ)

الهبرة: 4/118.
الهزج: 4/502. 7/99.
الهمامة: 4/183.
الهنود: 3/181. 4/7، 408.
الهنود الحمر: 6/290.
هوارة: 7/320.
الهوسة: 8/32.
الهولنديون: 3/327. 6/448.

(و)

الوطاسيون: 1/138، 377، 424. 4/451.
ولأته: 6/235.
ولهاصة: 7/50. 8/234.
الوندال: 6/310. 7/390، 414.

(ي)

يافث: 7/161.
يزناسن: 8/51.
يلولا: 3/184، 187.
اليهود: 1/15 ـ 17، 53 ـ 54، 69، 71، 97، 119، 134، 151، 152، 154، 161، 170، 172، 175، 184، 205، 243، 244، 329، 445 ـ 448. 2/69، 81، 262، 263، 338، 339. 3/42، 82، 284، 291، 294، 299، 329، 452. 4/365، 411، 412، 417، 418، 426، 457، 472، 480. 5/46، 157، 216، 219، 220، 284، 321، 413، 414، 443، 449، 452، 466، 480. 6/10، 16، 56، 92، 136، 137، 145، 147، 153، 155، 167، 301، 302، 329، 370، 374، 391، 392، 393، 394، 395، 396، 397، 398، 399، 400، 401، 402، 403، 406، 407، 411، 415، 419، 435، 436. 7/92، 218، 231، 359، 379، 393، 400، 439. 8/337، 338، 343، 355، 356، 407، 426.
اليونان: 5/613.

5 ـ فهرس المذاهب والطرق الصوفية والمصطلحات

(أ)

الآباء البيض: 3/49، 210، 342، 347، 354، 363، 418، 422، 438، 446.
4/116، 131. 5/125، 264، 606، 607. 6/8، 126، 128، 131، 133، 134، 136، 137، 140، 256، 258، 321، 322، 325، 431، 335، 343، 374، 429. 7/169، 237، 323. 8/28، 41، 56، 174، 322، 360، 368، 371، 473.

الآرية: 7/308.

الإباحية (العلمانية؟): 5/504.

الإباضية (والإباضيون): 1/394. 2/65، 76. 3/135، 268، 270، 271، 390. 4/42. 5/294. 7/88، 388، 389.

الإخوان: 4/11، 15، 17، 18، 20، 21، 22، 24، 27، 29، 46، 52، 71، 73، 75، 80، 85، 89، 90، 96، 110، 115، 117، 120، 126، 149، 152، 153، 167، 168، 169، 174، 175، 176 ـ 180، 240، 262، 271، 275، 285، 5/124، 145. 6/140. 7/131، 462.

الإمبريالية: 6/451.

الإنسية: 6/408.

الإنكشارية: 5/17، 23، 85، 89، 156، 344، 403، 501.

الأجواد: 5/14، 35.

الأحمدية: 4/70، 88.

أخوات بوسيكور (الإغاثة): 5/149.

الأخوات البيض: 3/210، 438، 442، 445، 446. 6/8، 126، 131، 133. 7/169. 8/368.

أخوات القديس يوسف: 5/40.

أخوات المذهب المسيحي: 8/401.

أخوة المذهب المسيحي: 5/47.

الأدارسة: 3/237.

الأشاعرة: 7/154.

الأشراف: 1/241، 242، 322، 399، 419، 470، 471، 479. 3/39، 128،

133، 181، 184، 193، 195، 211، 213، 220، 233، 234، 237، 241. 10/4، 11، 14، 35، 36 ـ 40، 79، 84، 88، 93، 102، 104، 160، 196، 219، 245، 246، 351، 391، 416، 451، 492، 493، 523. 7/5، 110، 115، 153، 157، 176، 208، 513، 540، 568، 598، 599. 205/6، 306، 308، 313، 336. 41/7، 74، 89، 100، 139، 169، 214، 251، 301، 310، 314، 315، 318، 319، 324، 327، 328، 329، 330، 331، 332، 333، 335، 338، 366، 393، 421، 445، 447. 74/8، 75، 77، 79، 104، 106، 118، 119، 125، 195، 209، 211، 210، 212، 214، 215، 216، 217، 219، 235، 264، 290، 311، 319، 339.

الأشعرية: 100/2.

الأعلاج: 193/5.

الأفلاطونية الجديدة: 25/4.

الأقنوستوكية: 25/4.

الأليقاركية: 239/4.

الأندجينا: 35/3، 243، 244، 257. 184/4، 214، 458، 464، 470. 313/5، 473، 580، 589، 603، 608. 225/6، 232، 270، 276، 369، 405، 418. 90/7، 95، 212، 366، 405.

أهل السنة: 98/5.

اتحادية النواب: 329/4.

اتفاق سايكس ـ بيكو: 411/4.

الاجتهاد: 48/5، 49، 51، 52.

الاشتراكية: 498/5. 105/6، 107، 419، 437 ـ 453.

الاشكينازي: 395/6.

الانكشارية: 201/7.

(ب)

البابوية: 198/1. 309/4، 365. 38/5. 121/6.

برنامج طرابلس: 453/6.

البروتيستانتية: 417/4. 110/6.

البكائية: 70/4، 94، 195، 277، 278، 279، 302.

البكداشية: 185/1، 187، 189، 191، 192، 289، 387، 413، 459، 493، 498. 25/4، 282.

البكرية: 70/4، 103.

البوزيدية: 303/4.

البوسنية: 41/4.

البوعبدلية: 116/4.

البوعلية: 274/4. 506/5.

البيان الجزائري: 26/8.

(ت)

التجانية: 188/1، 224، 268، 273، 318، 400، 468، 492، 507، 509، 511،

513، 515. 2/148، 346. 3/81،
112، 113، 121، 124، 198، 224،
225، 227، 229. 4/7، 16، 19، 23،
25، 28، 30، 32، 44، 50، 51، 53،
55، 56، 59، 77، 92، 93، 94، 99،
103، 120، 180، 181، 183، 187،
191، 248، 249، 250، 259، 262،
279، 280، 284، 288، 293، 302،
306، 308، 309، 310، 312، 314،
315، 319، 321، 323، 328، 332،
335، 339، 340، 351، 369، 380،
451، 463، 483، 499، 500، 504،
505، 513. 5/97، 149، 150، 177،
280، 360، 454، 485، 506، 582،
588. 6/39، 67، 68، 102، 302،
303، 389، 429. 7/75، 113، 123،
124، 125، 126، 137، 138، 140،
180، 356، 381، 391، 392، 395،
409، 412، 446، 463، 468. 8/37،
160، 227، 237، 348، 453.

الترابست (الطرابست/ جمعية): 6/109، 134.

تركيا الفتاة: 7/471، 472.

التوديم Tedem: 4/353، 354. 6/112.

التوفيقية: 3/93.

التيوقراطية: 4/258.

(ج)

الجامعة الإسلامية: 3/94، 269، 280.

4/25، 54، 58، 84، 95، 122، 124، 125، 127، 173، 182، 226، 258، 263، 271، 297، 299، 303، 313، 327.

الجبرية: 1/97.

الجزولية: 4/69.

الجزويت: 3/210، 342. 6/105، 107، 109، 116، 117، 118، 120، 122، 123، 132، 326.

جمعية أصدقاء فرنسا: 4/133.

الجمعية البيبلية: 8/37.

جمعية حقوق الإنسان: 3/246.

الجمعية الصديقية الخيرية: 3/241.

جمعية الصفاء: 3/261.

جون تورك: 4/243.

(ح)

الحبيبية: 4/70، 192، 292، 299.

الحفنية: 4/69، 70.

الحنصالية: 1/188، 491، 517 ـ 519. 3/33، 133، 171. 4/61، 70، 86، 87، 95، 293، 295، 306، 483، 485. 5/149، 360، 506. 6/180، 346، : 7/347، 411. 8/453.

(خ)

الختمية: 4/288.

الخضـــريـــة: 16/4، 250، 251، 272، 282. 521/5.
الخلوتية: 507/1، 510، 525. 186/3، 229. 120/4، 172، 174، 176، 181، 192، 193، 309. 506/5. 65/7، 127، 130، 131، 133، 444.
الخوارج: 42/4. 389/7.

(د)

الدردورية: 299/4.
الـدرقـاويـة: 188/1، 220، 221، 260، 273، 320، 512، 515 ـ 517، 525. 127/2، 128، 148، 379، 381. 229/3. 25/4، 28، 30، 31، 32، 45، 67، 70، 71، 75، 81، 92، 112 ـ 118، 119، 120، 121، 122، 123، 124، 126، 130، 131، 134، 137، 138، 141، 154، 157، 158، 193، 196، 197، 200، 212، 228، 250، 262، 267، 268، 293، 297، 304، 306، 315، 319، 328، 485، 513. 504/5، 506، 508، 527، 530، 560، 571. 70/6، 224، 303. 63/7، 66، 100، 113، 135، 139، 155، 366، 372، 449. 160/8.
الدلائية: 371/1، 440.
الدنوش: 441/5.
الدورخايمية: 96/6.
الدوناتية: 182/8.
الديموقراطية: 383/8.

(ر)

الرأسمالية: 272/7.
الراشدية: 298/4. 324/7، 327.
الرحبية: 289/7.
الـرحمـانيـة: 188/1، 221، 223، 268، 273، 308، 491، 493، 494، 506، 508، 509، 513، 518، 519. 37/2، 74، 147، 148. 31/3، 43، 89، 112، 129، 134، 157، 161، 164، 172، 180، 186، 192، 193، 199، 200، 212، 215، 216، 217، 229، 233، 234، 236، 264. 7/4، 16، 19، 21، 24، 28، 31، 34، 39، 41، 45، 50، 52، 70، 116، 132، 164، 167، 139 ـ 188، 217، 228، 250، 281، 284، 288، 292، 293، 305، 306، 319، 323، 327، 328، 443، 505، 520، 523. 82/5، 71، 124، 125، 135، 149، 360، 400، 475، 477، 484، 506، 509، 510، 524، 559، 575، 597. 107/6، 303، 341، 269، 380، 381، 383، 384، 408، 442، 447. 24/7، 35، 45، 47، 60، 63، 65، 113، 126، 129، 131، 133، 145، 149، 155، 205،

258، 285، 331، 336، 392، 392، 402، 411، 428، 447، 448. 75/8، 77، 216، 235، 326.
الرشيدية: 93/3. 257/7.
الرفاعية: 509/5، 513. 119/8، 290.
الرومانتيكية: 443/3. 410/5. 67/8، 73، 295، 298، 361، 374، 378، 383.

(ز)

الزروقية: 266/1، 501، 523. 77/4، 78، 90. 148/7.
الزمالة: 385/5.
الزيانية: 188/1، 492، 504، 525. 127/2، 148، 363. 16/4، 70، 80، 88، 90. 91، 92، 211، 237، 442، 248، 250، 288، 296، 297. 447/7.

(س)

السادة الوفائية: 217/2، 218. 69/4.
السامية: 216/5.
السانسيمونية: 30/4. 25/6، 105، 269، 408، 437 ـ 452.
السحنونية: 198/3، 200، 201، 271.
السلامية: 299/4، 337. 506/5.
السلف: 126/5.
السلفية: 258/4، 265، 266. 503/5. 43/7، 173.
السنوسية: 172/3، 231. 16/4، 25، 28، 30، 43، 50، 56، 106، 121، 122، 124، 125، 158، 172، 181، 187، 221، 222، 226، 231، 235، 237، 242، 244، 266، 282، 296، 302، 304، 309، 320، 325،327، 404، 505. 177/5، 472، 474، 483، 494، 495، 506، 510، 511، 519. 164/6. 43/7، 51، 57، 113، 125، 126، 366، 461. 233/8، 320، 423، 424، 425.
السهروردية: 281/4.
السهيلية: 69/4.
سيدات بون باستور: 87/5.

(ش)

الشابية: 188/1، 471، 483، 484، 486، 493، 525. 332/2. 28/4، 274، 275، 276، 277، 296، 298. 98/5، 506. 337/7، 391. 398/8.
الشاذلية: 187/1، 188، 192، 461، 462، 464، 465، 479، 492، 493، 495 ـ 499، 501، 504، 505، 506، 508، 513، 515، 517، 523. 16/2، 34، 50، 55، 127، 363، 394. 31/3، 82، 112، 184، 229. 28/4، 32، 59، 64، 67، 68، 69، 70، 71،

73، 74، 75، 76، 77، 80، 81، 84، 86، 88، 90، 93، 94، 95، 103، 104، 108، 109، 112، 113، 114، 115، 117، 118، 119، 122، 123، 124، 126، 132، 139، 149، 172، 175، 176، 192، 196، 197، 228، 242، 250، 257، 262، 274، 281، 282، 293، 297، 304، 322، 380، 485، 513. 485/5، 503، 504، 506، 527. 23/7، 66، 67، 73، 75، 113، 116، 135، 137، 141، 142، 151، 155، 199، 366، 469. 160/8، 161، 233. 52، 171.

الشبان الأتراك: 99/3.

الشبان التونسيون: 309/7.

الشيخية: 21/4، 45، 70، 92، 103 ـ 112، 187، 197، 200، 236، 268، 282، 298، 302، 319، 321. 68/6. 393/7، 461.

الشيوعية: 138/4، 332. 256/6، 266، 413، 452. 213/7. 186/8، 187.

(ص)

الصبايحية: 44/5، 281.

الصفرديون: 401/6.

الصليب الأحمر: 208/5.

الصهيونية: 257/5، 281، 498، 503، 508، 562. 269/6، 398، 403، 404، 405، 406، 407، 419، 422، 428، 436. 472/7. 298/8.

(ض)

ضربة المروحة: 178/8.

(ط)

الطكوكية: 244/4، 266 ـ 274.

الطورانية: 562/5. 424/6.

الطيبية: 188/1، 270، 320، 510، 512، 515 ـ 517، 525. 229/3. 16/4، 23، 25، 28، 30، 45، 52، 70، 86، 92، 94 ـ 103، 106، 107، 111، 113، 114، 116، 118، 132، 187، 192، 211، 237، 242، 272، 287، 291، 295، 302، 309، 312، 315، 320، 321، 326، 328، 368، 369. 360/5، 472، 506. 68/6، 363، 378. 126/7، 338، 381، 393. 160/8، 271.

(ظ)

الظهير البربري: 136/6. 136. 298/8.

(ع)

العروسية: 70/4، 299.

العزابة: 3/47، 62، 266، 267، 271. 7/77.
العزوزية: 3/164. 4/146، 151، 152، 499. 5/176، 376، 380، 400، 597.
العكازين (طائفة): 2/134.
العلمانية: 4/532. 7/471، 472.
العلوية: 4/28، 112، 126، 304. 5/260، 272، 311، 360، 503. 6/303. 7/23، 63، 81، 135، 144، 274. 8/223.
العمارية: 3/171، 172. 4/48، 60، 63، 296، 300، 399. 5/360.
العمامية: 4/107.
العويسية: 4/282.
العيساوية: 3/171، 172. 4/24، 28، 52، 61، 69، 70، 81، 82، 83، 84، 85، 95، 117، 131، 133، 134، 275، 291، 293، 295، 300، 306، 339. 5/149، 360، 506. 7/42، 138. 8/342، 343، 344، 453.

(غ)

الغازية: 4/69.

(ف)

الفاشية: 7/217.
الفاطمية: 4/340.
الفرنكوفونية: 5/422. 6/226.

(ق)

القادرية: 1/97، 102، 103، 105، 187 ـ 189، 192، 220، 223، 224، 268، 271، 273، 287، 289، 460، 462، 492، 494، 498، 499، 515، 525. 2/116، 148. 3/198، 234، 235. 4/16، 19، 23، 24، 28، 30، 31، 32،33، 42 ـ 60، 62، 63، 64، 77، 94، 99، 103، 104، 116، 141، 157، 181، 187، 192، 193، 195، 211، 228، 232، 236، 250، 251، 259، 268، 274، 278، 279، 280، 291، 293، 294، 302، 319، 321، 336، 499، 504، 505. 5/97، 177، 360، 395، 454، 472، 506، 511، 512، 513، 553، 564، 565، 566، 569. 6/39، 64، 67، 68، 102، 224، 235، 302، 303، 387، 389، 390. 7/73، 113، 115، 146، 147، 323، 455، 463. 8/96، 146، 160، 208، 233، 289، 347، 453.
قانون الأهالى = الإندجينا.
قرار رينيه: 3/256، 257.
قرار ميشيل: 3/240، 256. 6/210.

(ك)

الكاتيدرالية: 4/388.
الكاثوليكية: 4/417. 6/115، 122، 384.
الكراغلة: 7/381.
الكرزازية: 1/505. 4/70، 88، 89، 211، 237، 242، 248، 250، 298، 365.
الكركوز: 5/410، 418، 419. 8/134.
الكرنتينة: 7/254، 255.
الكليرجي: 4/357. 6/132.
الكولون: 6/275.
كومون باريس: 6/187.

(ل)

اللائكية: 3/425. 5/39. 6/106، 418، 419. 7/91.
لعبة البوقالة: 8/131.
الليبرالية: 4/238، 239. 5/39، 60، 72. 6/106، 107، 408، 446. 7/272.

(م)

الماتريدية: 2/100. 7/154.
الماركسية: 7/272.
المارونيون: 5/611.
الماسونية: 3/197، 228، 246، 428. 4/129، 313، 325. 5/504، 544، 523. 6/91، 107، 226، 229، 250، 270، 403، 404، 407 ـ 428، 429. 7/91، 159، 267، 273. 8/96.
محفل الاتحاد الافريقي: 6/420.
محفل الاسكندرية: 6/422.
محفل بيليزير: 6/409، 410، 411، 412، 413، 415، 419، 420.
محفل التجديد الافريقي: 6/415.
محفل دبلن: 6/414.
محفل سيرتا: 6/417.
محفل سيرنوس: 6/410.
محفل الشرق: 6/407، 410، 412، 413، 414، 423.
محفل الشرق الماسوني: 5/544.
محفل قرطاجنة: 6/413.
محفل لندن: 6/414.
المخازنية: 7/381.
المختارية: 4/279.
المخزن: 5/488.
«مدرسة الجزائر»: 6/7، 26، 31، 34.
المدقانات: 3/172. 5/518. 6/74. 7/383. 8/331.
المدَنيّة: 4/262. 7/75، 135.
المدينيّة (نسبة إلى أبي مدين): 4/64.
المرابطون: 1/16، 17، 43، 45، 48، 157، 186، 188، 190، 191، 210، 211، 215، 219، 221، 222، 227،

228، 273، 277، 318، 324، 377، 397، 400، 408، 444، 459، 460، 461 ـ 464، 466 ـ 468 ـ 470 ـ 472، 479، 482، 486، 488، 489، 490، 494، 499، 503 ـ 513، 522.
2/61، 116، 123، 206، 265، 333، 394، 396. 3/29، 33، 48، 60، 76، 115، 116، 129، 171 ـ 174، 180، 181، 183، 184، 187، 190، 191، 196، 216، 287، 323. 4/13، 14، 15، 20، 26، 27، 34، 35، 36، 38، 72، 86، 105، 120، 144، 155، 158، 183، 196، 197، 199، 213، 219، 284، 287، 305، 306، 326، 325، 329، 341، 351، 358، 367، 424، 426، 437، 439، 456، 476، 523.
5/45، 50، 57، 108، 109، 113، 126، 151، 176، 177، 178، 237، 334، 453، 488، 507، 588. 6/48، 68، 131، 139، 209، 292، 297، 306، 313، 390. 7/54، 69، 89، 180، 239، 242، 246، 250، 251، 252، 258، 301، 316، 318، 324، 381، 384، 433، 461، 472، 478.
8/104، 107، 112، 113، 115، 118، 119، 125، 177، 160، 325، 402.

المزدكية: 4/25.

مسألة الغرانيق: 5/136، 137.

المسيحية (لم تفهرس).

المشيشية: 4/64.

المصالية: 5/299.

المعتزلة: 2/92، 100، 101، 102، 135، 137. 7/161.

المكاحلية: 4/280، 298.

مملكة جويلية: 6/275، 384.

المملكة العربية: 6/274.

منشور ميشيل = قرار

المهدوية: 7/124، 175.

«المهمة الحضارية»: 6/275.

الموحدية: 4/340.

المولوية: 1/186، 187، 191، 289، 387، 460. 4/59. 7/116.

ميثاق الجزائر: 6/453.

الميرغنية: 4/251، 264، 282.

الميكيافيللية: 4/327. 6/290، 328.

(ن)

النازية: 3/436. 7/217.

الناصرية: 1/510. 3/218. 4/70، 95، 192، 275، 276، 281، 296، 315.

النصرانية: 4/418. 5/83. 6/159، 121، 123. 7/229.

النقشبندية: 1/187، 460، 493، 495. 2/55. 4/250، 282. 7/116، 118.

النهضة الجديدة: 8/141.

النيرفانة: 4/19.

(هـ)

الهبرية: 4/112، 117 ـ 122، 297.

(و)

الواقعية: 5/410.
الوزانية: 3/229.
وعد بلفور: 6/407.
الوهابية: 1/20، 508، 518. 2/101، 231، 377، 381. 4/251، 263، 265، 333، 342. 5/254، 485. 6/325، 326. 7/134.
الوهابيون: 4/195.
الوهبية: 4/263.

(ي)

اليسوعيون: 5/611.
اليهودية: 4/418. 6/110، 391، 396، 428، 429، 435، 436. 8/340.
اليوسفية: 1/465، 492. 4/69، 77، 79، 80، 298، 398.

6 ـ فهرس الأحزاب والجمعيات والمؤتمرات

(أ)

الاتحاد الإسرائيلي العالمي: 6/402.
اتحاد الزوايا: 5/261، 262.
الاتحاد العربي: 5/539.
الاتحاد الفرنسي ـ الأهلي: 7/274.
الاتحاد المغربي: 5/603.
اتحادية النواب: 5/266.
أحباب البيان: 5/256.
الأخوان المسلمون: 3/258. 5/498، 602، 618. 8/300.

(ب)

البعثة المغربية العلمية: 8/33.

(ت)

التجمع الفرنسي ـ الإسلامي: 7/266، 274.
تركيا الفتاة: 5/485، 504، 505، 553.

(ج)

الجامعة الإسلامية: 5/238، 278، 284، 472، 474، 477، 479، 483، 492، 498، 504، 505، 507، 508، 509، 513، 514 ـ 520، 541، 542، 555، 561، 562، 563، 566، 580، 584، 588، 603. 6/75، 366، 426. 7/79، 158، 166، 437، 455. 8/40، 118، 214، 215، 250، 270.
جامعة الدول العربية: 5/500، 601، 602، 613، 618.
جامعة الزوايا: 8/271، 272.
جامعة الصحافة الإسلامية: 5/279.
الجامعة العربية: 6/245. 7/419. 8/198.
الجامعة اليسوعية: 6/131.
جبهة التحرير الوطني: 7/218، 419، 419. 8/116.
جبهة الدفاع عن إفريقية الشمالية: 5/500، 568، 602.
جبهة الدفاع عن الحرية: 8/116.
الجبهة الشعبية: 7/217.
جماعة الأخوة المسلحين في الصحراء: 6/133.

جماعة التعاون الإسلامي: 5/279، 281.
جمعية الآباء البيض: 6/130، 131.
الجمعية الآسيوية: 5/339. 6/9، 71، 90، 99، 116. 8/52، 55.
جمعية الإخاء العربي: 8/81.
جمعية الإخاء العلمي: 8/81.
جمعية إفريقية الفرنسية: 5/237.
الجمعية الأثرية لسطيف: 6/97.
الجمعية الأثرية لسوق أهراس: 6/97.
الجمعية الأثرية لقسنطينة: 6/8، 21، 39، 63، 64، 65، 79، 91، 92، 94.
جمعية الأخوات البيض: 6/130.
جمعية أخوات سان فانسان دي بول: 6/126.
جمعية أخوة آقبو: 8/297.
جمعية الأخوة الجزائرية ـ التونسية: 5/602.
جمعية أخوة المدارس المسيحية: 6/116.
جمعية أصدقاء تلمسان: 6/97.
جمعية أهل الزقم: 5/299.
جمعية الاتحاد والترقي: 4/126، 135، 5/385، 504، 553، 562، 610، 617، 618. 6/424. 7/455، 471.
الجمعية الاستعمارية والقاريّة: 5/354.
جمعية البحوث البترولية: 6/101.
جمعية التاريخ الطبيعي: 6/97.
الجمعية التاريخية الجزائرية: 6/46، 63، 68، 70، 76، 77، 79، 94، 95، 104، 148، 228، 261، 262.
جمعية تركيا الفتاة = تركيا الفتاة.
جمعية توحيد الأديان الثلاثة: 6/436.
جمعية الجالية الجزائرية: 5/500، 568.
الجمعية الجزائرية: 5/316.
الجمعية الجغرافية: 7/110.
الجمعية الجغرافية ـ مدينة الجزائر: 6/97، 104، 163، 262.
الجمعية الجغرافية ـ وهران: 6/79، 97، 104. 7/449.
الجمعية الجغرافية الفرنسية (باريس): 4/264. 6/68، 91، 99، 165، 228.
جمعية حقوق الإنسان: 7/273.
جمعية الحياة: 8/271.
جمعية حياة الشباب: 7/413.
الجمعية الخيرية الإسلامية: 5/7، 182، 201، 202، 207، 299، 503، 517، 518. 7/474.
جمعية الدراسات التاريخية ـ فرنسا: 6/64.
جمعية الدراسات السياسية والاجتماعية: 4/536. 6/229.
الجمعية الدينية: 4/418. 5/314.
جمعية دينية سرية: 6/165.
جمعية الرحمة: 5/116.
جمعية السلام: 3/249.
جمعية الشبان المسلمين: 5/500، 601. 8/109.
جمعية الشرفاء: 5/603.
الجمعية الشرقية: 6/51، 90، 91.

جمعية الطلبة الجزائريين الزيتونيين: 274/5.
جمعية الطلبة المسلمين/ المغرب العربي: 136/8.
جمعية الطلبة المسلمين لشمال افريقية: 309/7.
جمعية العروة الوثقى: 508/5، 516، 542، 543، 584.
جمعية علماء السنّة: 101/3. 128/4، 331، 332. 261/5، 390، 497. 26/7، 282.
جمعية العلماء المسلمين الجزائريين: 13/1. 101/3، 123، 170، 180، 198، 199، 201، 216، 223، 227، 250، 252، 255، 256، 258، 263، 298، 323، 451. 55/4، 128، 130، 138، 321، 329، 330، 338، 341، 348، 383، 384، 398، 420، 506، 537. 207/5، 208، 253، 256، 258، 259، 260، 261، 264، 271، 274، 292، 293، 299، 310، 312، 316، 319، 320، 427، 467، 497، 498، 491، 595، 601، 614، 615. 136/6، 140، 256، 325، 326، 334، 335، 340، 355، 372، 375، 376، 436. 24/7، 25، 26، 28، 94، 177، 180، 181، 216، 219، 282، 411، 412، 412، 413، 418، 420، 442. 25/8، 27، 28، 70، 81، 89، 108، 116، 117، 139، 158، 180، 196، 200، 217، 229، 246، 251، 267، 297، 302، 416، 451.
الجمعية العلمية السورية: 612/5.
جمعية العلوم الفيزيائية: 101/6.
الجمعية الفرنسية للفيزياء: 97/6.
جمعية قدماء المحاربين: 257/3.
جمعية الكتّاب الفرنسيين: 182/8.
جمعية الكتاب: 440/8.
جمعية المتجنسين: 377/6.
جمعية المستشرقين: 36/8.
جمعية المناخ: 290/7.
الجمعية المناخية الفرنسية للتأقلم: 294/7.
جمعية المؤلفين الفرنسيين: 474/8.
جمعية نساء الرحمة: 196/5.
الجمعية الودادية لرجال الديانة الإسلامية: 275/5.

(ح)

حركة انتصار الحريات الديمقراطية: 271/5، 601.
الحزب الاجتماعي: 419/6.
الحزب الاشتراكي: 372/6.
حزب البيان: 270/5، 299. 219/7، 266. 26/8، 117.
الحزب الدستوري التونسي: 274/3. 291/5، 492.

حـــزب الشعـــب الجـــزائـــري: 3/223. 4/185، 385. 5/251، 265، 268، 269، 271، 299، 318، 500، 601. 6/265، 266، 335، 453. 7/211، 219، 266، 271. 8/26، 117، 302، 305.
الحزب الشعبـي: 6/401.
الحزب الشيوعي الجزائري: 5/270.
الحزب الشيوعي الفرنسي: 5/267، 268. 6/372، 411، 452. 7/217.
الحزب الفاشيستي: 6/372.
حزب اللامركزية: 5/385، 500، 523. 6/424.
الحزب الوطني المصري: 5/277، 580.

(ش)

الشباب التونسي: 5/291.
شباب الموحدين: 5/272.

(ط)

الطـرابســـت (منظمـــة مسيحيـــة): 5/67، 135.
طلبة شمال افريقية: 7/215.

(ع)

عصبة الأمم: 7/399.

(ف)

فرقة البر والإحسان: 6/111.
فيدرالية الجمعيات العلمية لشمال افريقية: 6/98.

(ك)

الكشافة الإسلامية: 5/276. 8/451.
كشافة الرجاء: 5/319، 427. 8/141.
كشافة الصباح: 5/319.
كشافة نادي الشباب: 5/429.

(ل)

لجنة الاتحاد والترقي = جمعية
لجنة الاحتفال المئوي (1933): 6/80.
اللجنة الافريقية (1833): 6/79، 146، 438. 7/278، 452.
لجنة افريقية الفرنسية: 6/14، 55.
لجنة الاكتشاف العلمي للجزائر: 6/24، 49، 80، 88، 148.
لجنة بيدو: 3/319، 321.
لجنة تحرير المغرب العربي: 5/604.
لجنة التحقيق (1871): 6/370. 8/27.
لجنة التحقيق (1892) = لجنة فيري.
لجنة ترجمة الكتب العربية: 6/73، 79، 98.

اللجنة الثورية للوحدة والعمل: 5/271.
اللجنة الخيرية: 5/182.
لجنة دراسة الأوضاع الإسلامية: 6/79.
لجنة دراسة مصر وسورية: 6/80.
لجنة الدفاع عن الجزائر: 5/500.
لجنة سورية وفلسطين: 5/604.
اللجنة العلمية: 6/307، 439. 7/278.
اللجنة العليا للدفاع عن الجزائر: 5/568، 601.
لجنة فرنسا الحرة: 6/419.
لجنة فيري: 3/426، 433. 6/79، 229. 7/266، 270، 278. 8/22.
لجنة قاستنبيد: 3/372. 7/326.
لجنة قسنطينة: 3/425، 426.
لجنة لوهون: 6/444.
لجنة المغاربة: 7/400.

(م)

المجلس الجزائري: 5/208.
مكتب البحوث المنجمية: 6/101.
مكتب تحرير المغرب العربي: 8/181.
المكتب الخيري: 7/474. 8/341.
المكتب الخيري الإسرائيلي: 5/197.
المكتب الخيري الإسلامي: 5/7، 162، 182، 183، 186، 189، 192، 193، 194، 195، 196، 197، 201، 203، 204، 205.
المكتب الخيري الفرنسي: 5/196.
المكتب العربي (المكاتب): 3/21، 47، 126، 127، 88، 89، 193، 232، 280، 284، 317، 370، 371. 4/53، 163، 303، 346، 424، 437، 438، 439، 440، 441، 442، 462، 482، 499، 501، 505، 506، 516. 5/8، 84، 98، 106، 183، 225، 294، 355، 398. 6/11، 13، 17، 42، 55، 62، 74، 92، 120، 122، 127، 144، 160، 161، 167، 171، 207، 216، 221، 247، 307، 308، 309، 312، 383، 390، 441، 445، 447. 7/175، 224، 231، 232، 233، 253، 310، 335، 343، 345، 355، 356، 360، 370، 390،. 8/33، 313، 314، 331.
مكتب المغرب العربي: 5/500.
مكتب مكة والمدينة: 5/181، 182.
منظمة الأمم المتحدة: 6/295.
منظمة الجيش السري: 5/352. 8/186.
منظمة العفو العام: 5/208.
المؤتمر الإسلامي الجزائري (1936): 4/334، 383، 384. 5/257، 269، 293. 6/210، 230، 256، 436. 7/216، 217، 266، 430. 8/25، 81، 108، 116، 117، 158، 252، 259.
المؤتمر الإسلامي (القدس): 7/167.
المؤتمر الإسلامي (مصر): 7/218.
المؤتمر الإفخارستي: 6/136، 137.
مؤتمر الأديان الثلاثة: 6/436.

مؤتمر الخلافة: 5/499.
مؤتمر رؤساء الطرق الإسلامية: 4/332.
مؤتمر الصلح: 8/158.
مؤتمر الصومام: 6/266، 404.
المؤتمر العربي (باريس): 7/274.
مؤتمر عمال شمال إفريقية: 8/117.
مؤتمر فرساي: 5/291.
مؤتمر فيينا: 6/271.
مؤتمر القاهرة (1932): 8/462، 470.
مؤتمر القدس: (1931): 5/605. 6/404.
مؤتمر القوميات: 5/617.
المؤتمر الكشفي: 8/142.
مؤتمر المستشرقين ـ كوبنهاغن: 6/31. 8/33، 51.
مؤتمر المستشرقين (1889): 7/162.
مؤتمر المستشرقين (1908, 1902): 6/53.
مؤتمر المستشرقين (استكهولم): 7/469. 8/245.
مؤتمر المستشرقين (باريس، 1897): 6/225، 426، 427. 7/165.
مؤتمر المستشرقين (الجزائر، 1905): 3/94، 242، 248، 304. 4/74، 510. 6/29، 31، 39، 60، 74، 99، 350، 353، 429. 7/47، 164، 185، 433. 8/62، 63، 171، 245، 389.
مؤتمر المستشرقين/ هامبورغ: 8/32.
مؤتمر المؤمنين: 6/436.
مؤسسة البحر الأبيض المتوسط: 6/354.
مؤسسة القديس أوغسطين: 6/121.
الميثاق الدستوري: 5/242.

(ن)

نجم شمال إفريقية: 4/329. 5/251، 265، 267، 268، 600، 601. 6/453. 7/211، 271. 8/25، 62، 137، 416.
نقابة الأشراف: 7/457. 8/97.

(هـ)

هيئة النواب: 5/258، 265. 7/266. 8/117.

(و)

الودادية: 8/467.
ودادية طلبة شمال إفريقية: 5/274. 8/445.
ودادية الطلبة المسلمين لشمال إفريقية: 8/136.
ودادية المحاكم: 7/93.
الوفود المالية: 3/308، 354، 358، 364، 435. 5/580. 6/56، 325.

(ي)

اليد الحمراء: 5/256، 260.

7 ـ فهرس المؤسسات والمراكز الدينية والفنية والثقافية

(أ)

الأزهـــــر: 1/246، 251، 273، 287، 429، 506، 507، 509. 2/28، 37، 38، 50، 104، 217. 3/33، 57، 72، 74، 110، 124، 125، 128، 165، 201، 215، 255، 258، 259، 264، 387، 395، 396، 401. 4/140، 249، 250، 259، 373، 448. 5/24، 37، 261، 295، 366، 472، 474، 490، 495، 497، 498، 502، 544، 583، 591، 596، 613. 6/217، 316، 361، 365. 7/7، 13، 37، 57، 59، 102، 151، 214، 262، 281، 288، 423، 455، 478. 8/11، 12، 66، 109، 118، 119، 140، 156، 157.

أكاديمية هيبون: 6/96.

(ث)

الثعالبية = (مدرسة)

(ج)

جامع أبو رفيسة: 5/93، 94.

جامع أبو عبد الله الشريف: 5/109.

جامع الأزهري: 5/71.

جامع الأعشاش: 5/99.

الجامع الأعظم/ الكبير (غير مفهرس).

جامع الأمامين: 4/162. 5/99.

الجـــامـــع الأمـــوي: 1/251. 3/251. 5/526. 8/80، 124.

جامع أولاد حمد: 5/98.

جامع أولاد حميدة: 5/99.

جامع أولاد خليفة: 5/98.

جامع أولاد زروم: 5/99.

جامع ابن الرقيسة: 5/57.

جامع ابن شاكر: 3/38.

جامع ابن الشاهد محمد: 5/48.

جامع ابن شلمون: 4/395.

جامع ابن الصديق: 5/58.

جامع ابن فارس: 5/49.

جامع ابن مخلوف علي: 3/126.

جامع ابن نيكرو: 3/38. 5/17، 18.

جامع البادستان: 14/5.
جامع باريس: 412/4. 204/6.
جامع الباشا (بابا حسن): 102/5.
جامع بني عامر: 102/5.
جامع بوزكري: 78/5.
جامع بونحلة (سيدي عبد العزيز): 56/5.
جامع بئر مراد رايس: 70/5.
جامع التسوري: 92/5.
جامع تقرت: 133/7.
جامع الحاج باشا: 30/5.
جامع الحسين (مسجد): 225/2.
جامع الحطابي: 98/5.
جامع خضر باشا: 13/5، 42، 175، 208.
جامع خنق النطاح: 101/5. 394/8.
جامع خنقة سيدي ناجي: 8/.
جامع خير الدين: 38/3.
جامع خير الدين بربروس: 37/5.
جامع رحبة الصوف: 346/7.
جامع رمضان باشا: 52/5.
جامع الزيتونة (تونس) = الزيتونة
جامع الزيتونة (الجزائر): 64/5، 67.
جامع ستي مريم: 38/3. 17/5.
جامع سفير (صفر): 62/5، 72، 284، 592. 256/7، 424. 396/8.
جامع سوق الغزل: 115/6، 430.
جامع السيدة: 447/2. 389/4، 425.
10/5، 13، 14، 15، 30، 37، 59، 75، 171، 208. 359/8، 395.
جامع سيدي إبراهيم: 95/5، 98. 420/8.
جامع سيدي إبراهيم العمري: 95/5.
جامع سيدي إبراهيم الغريب: 119/3.
جامع سيدي أبو الحسن: 108/5.
جامع سيدي أبو زكري: 91/5.
جامع سيدي أحمد: 95/5.
جامع سيدي الأخضر: 44/3، 60. 84/5، 89، 95. 414/8.
جامع سيدي ابن علي: 57/5.
جامع سيدي امعمر: 95/5.
جامع سيدي بلعباس: 116/3.
جامع سيدي بلقاسم: 95/5.
جامع سيدي البنّا: 109/5.
جامع سيدي بوجمعة: 107/5، 109، 172.
جامع سيدي بوحديد: 95/5.
جامع سيدي بوشداد: 88/5.
جامع سيدي بوعلي: 122/3. 105/5.
جامع سيدي بوقدور: 61/5.
جامع سيدي بومدين: 107/5. 363/8.
جامع سيدي التواتي: 91/5، 95.
جامع سيدي الجامي: 67/5، 174.
جامع سيدي الجليس: 87/5.
جامع سيدي الجودي: 32/5، 95.
جامع سيدي الحربي: 49/5.
جامع سيدي الحسن الراشدي: 109/5.

جامع سيدي الحلوي: 5/107، 108، 172. 8/393، 394.
جامع سيدي حماني: 5/91.
جامع سيدي حيواني: 5/95.
جامع سيدي الخضّر: 5/91.
جامع سيدي الخنفري: 3/151.
جامع سيدي داود: 5/47.
جامع سيدي الداودي: 5/95.
جامع سيدي الرحبي: 5/20.
جامع سيدي الرماح: 3/448. 5/87.
جامع سيدي رمضان: 3/65، 78، 81، 97، 99، 101، 102، 162. 4/375، 393. 5/27، 53، 55، 72، 73. 7/153، 174، 197، 424. 8/121، 122، 125، 329، 428.
جامع سيدي الزاوش: 5/95.
جامع سيدي زكري: 5/109.
جامع سيدي زوال: 5/95.
جامع سيدي سالم: 5/98.
جامع سيدي السعدي: 5/16.
جامع سيدي سعيد: 5/98.
جامع سيدي السنوسي: 3/115، 116.
جامع سيدي السياج: 3/122.
جامع سيدي الشاذلي: 5/88.
جامع سيدي شنوف: 5/95.
جامع سيدي صالح أحمد: 5/95.
جامع سيدي الصحابي: 5/95.
جامع سيدي الصديق: 5/92.
جامع سيدي الصوفي: 5/92. 7/62.
جامع سيدي العاجن: 5/95.
جامع سيدي عبد الله: 5/49.
جامع سيدي عبد الله بن منصور: 5/109.
جامع سيدي عبد الرزاق: 5/98.
جامع سيدي عبد السلام: 5/95.
جامع سيدي عبد العزيز: 5/45.
جامع سيدي عبد القادر: 5/98.
جامع سيدي عبد اللطيف: 5/89.
جامع سيدي عبد الهادي: 5/91.
جامع سيدي عزيز: 5/95.
جامع سيدي عفان: 5/88.
جامع سيدي عقبة: 7/12. 8/398.
جامع سيدي علي: 5/79، 95.
جامع سيدي علي دليل: 5/95.
جامع سيدي علي المقري: 5/95.
جامع سيدي عمار: 5/95.
جامع سيدي عيسى: 5/91.
جامع سيدي فتح الله: 5/88.
جامع سيدي فليسة: 5/88.
جامع سيدي القفصي: 5/88.
جامع سيدي قيس: 5/88.
جامع سيدي الكتاني: 3/65، 129، 135، 142، 143. 5/82.
جامع سيدي كوفي: 5/95.
جامع سيدي مسعود: 5/95.
جامع سيدي مصباح: 5/95.
جامع سيدي مفرج: 5/88.
جامع سيدي المليح: 5/91.
جامع سيدي المناطقي: 5/84، 89.

جامع سيدي منصور: 5/95.
جامع سيدي موسى: 5/95، 98.
جامع سيدي الموهوب: 5/91.
جامع سيدي ميمون محمد: 5/88.
جامع سيدي نقاش: 5/89.
جامع سيدي الهادي: 3/40. 5/51.
جامع سيدي هاني: 5/95.
جامع سيدي هلال: 5/73.
جامع سيدي هوا هوارن: 5/88.
جامع سيدي الهواري: 5/102.
جامع سيدي يحيى (الشام): 7/45.
جامع سيدي يدّون: 5/108.
جامع سيدي يوسف: 5/58.
جامع السيدة: 6/146، 430.
جامع الشابي سيدي المسعود: 5/98.
جامع الشاه حسين: 5/64.
جامع الشرفة: 5/99، 109.
جامع الشريعة: 5/399.
جامع صالح باي: 5/82.
جامع صفر = سفير: 3/65، 85، 87، 102، 104، 162. 4/366، 389، 516، 520، 524.
جامع صفية: 5/91.
جامع الطنجي سيدي علي: 5/88.
جامع عبد الرحيم: 5/63.
جامع عبدي باشا: 3/39. 5/13، 25، 26.
جامع عز الدين: 4/81.
جامع عزوم النبي: 4/146.
جامع عكاش: 5/528.
جامع علّناس أحمد: 5/87.
جامع علي باشا: 5/23، 27، 52.
جامع علي المدفع: 5/53.
جامع العناية: 5/569.
جامع العين البيضاء: 5/399.
جامع القشاش: 5/12، 26، 27، 54، 208.
جامع القصبة: 3/58، 126. 7/346. 8/359.
جامع قلاق عبدي: 5/65.
جامع كتشاوة: 2/447، 449. 5/34، 37؛ 40. 6/116، 430. 8/359.
جامع كوينين: 5/98.
جامع لاله الغريبة: 5/108.
جامع لاله فاطمة: 5/91.
جامع لاله القوراية: 5/92.
جامع محمد أمقران: 5/92.
جامع محمد باشا: 5/15، 16.
جامع محمد الشريف: 5/89. 8/396.
جامع أغادير: 5/107.
جامع الملياني: 5/31.
جامع ميزومورطو: 5/13.
جامع النجار أحمد: 5/91.
جامعة آل البيت: 7/48، 317، 475.
جامعة اتحاد الزوايا: 4/335.
جامعة الجزائر: 3/13، 304، 305، 307، 308، 309، 310، 318، 327، 368، 451. 4/128، 280، 400. 5/76،

236، 351. 13/6، 58، 79، 88، 100. 268/7، 281، 464. 26/8، 40، 410، 412، 430.
جامعة شارل: 383/8، 415.
جامعة عين شمس: 18/7.
جامعة القديس لوقا: 434/6.
جامعة ليل: 128/6.
جامعة ليون: 82/7.
جامعة محمد الخامس: 576/5، 578. 314/7.
جامعة منيسوتا: 10/3، 12، 13. 353/5. 384/8.
جامعة مونبلييه: 237/7.
جامعة ميشيقان: 10/3.
جامعة وهران: 379/5.
جمعية أحباب الفن: 317/5.
الجمعية الأندلسية: 316/5.
جمعية الأوقاف والأماكن المقدسة الإسلامية: 411/4.
جمعية ابن الموفق: 459/8، 460.
جمعية الاتحاد الأدبي الإسلامي: 315/5.
جمعية التربية والتعليم: 315/5، 316. 141/8.
الجمعية التوفيقية: 93/3. 314/5، 315.
الجمعية الرشيدية: 314/5. 274/7، 431. 460/8.
جمعية الشباب الفني: 317/5، 319، 427. 140/8، 141، 142.
جمعية الشبيبة الإسلامية: 315/5، 316.
الجمعية الطرقية الدينية الإسلامية: 334/4.
جمعية الفن والثقافة: 429/5.
جمعية الفنون الجميلة: 350/5، 444.
جمعية محبي الفن: 427/5. 140/8.
جمعية المسرح الجزائري: 429/5.
جمعية المطربية (فرقة): 315/5، 316، 424، 426، 447، 453، 455، 466.
جمعية المنوبية: 318/5.
جمعية المهذبة: 100/3. 316/5.
جمعية الهلال التمثيلي: 49/5، 318.
جوق إيفيل: 390/8.
جوق الأدب التونسي: 417/5.
جوق الحاج العربي بن صاري: 316/5. 459/8.
جوق مدينة الجزائر: 422/5.
الجوق المسائي: 459/8.
الجوق المصري: 417/5.
جوقة ساسي: 461/8.
الجوقة الشعبية: 472/8.

(د)

دار الحديث النووية: 46/7.
دار العلوم: 206/3. 159/8.
دار الكتب المصرية: 379/5، 386. 50/7.

(ر)

رابطة الطرق الصوفية: 331/4.

الرشيدية (جمعية): 528/4.

(ز)

زاوية آيت إسماعيل: 206/7.
زاوية آيت الحاج: 205/3.
زاوية آيت عمر: 205/3.
زاوية آيت منصور: 203/3.
زاوية إيسلمونن: 203/3.
زاوية أبي التقى: 118/5.
زاوية الأزهري: 150/7.
زاوية أمادان: 237/3.
زاوية أوطالب سيدي علي: 203/3.
زاوية أولاد الأكراد: 361/5.
زاوية ابن أبي داود: 195/3. 361/5. 427/7. 42/8.
زاوية ابن الحاج عمر: 202/3.
زاوية ابن الحملاوي: 185/4.
زاوية ابن عباس: 395/5.
زاوية ابن علي الشريف: 74/8.
زاوية ابن محجوبة: 395/8.
زاوية ابن موسى سيدي علي: 70/6.
زاوية ابن نعمون: 409/7، 446.
زاوية ابن يحيى أحمد: 233/3. 25/7.
زاوية ايعشوبة: 203/3.
زاوية باش تارزي: 181/4.
زاوية بقيرات: 50/7.
زاوية بني يحيى: 149/3.
زاوية بوجليل: 170/4.
زاوية بوجملين: 25/7.
زاوية ترلات سيدي علي: 203/3.
زاوية تندبار سيدي موسى: 203/3.
زاوية التنسي: 123/5.
زاوية تيبرماسين: 130/7.
زاوية تيزي الأحد: 188/3.
زاوية تيزي تفريس: 203/3.
زاوية تيميزار: 190/3.
زاوية جغبوب: 60/7.
زاوية الحركاتي معطي الله: 200/3.
زاوية خيران: 128/7.
زاوية دار الخيرزان: 251/4.
زاوية السيدة: 123/5.
زاوية سيدي التلمساني: 338/5.
زاوية سيدي الجودي: 237/3. 113/5.
زاوية سيدي الحسين: 395/5.
زاوية سيدي خليفة: 367/5.
زاوية سيدي سالم: 217/3. 124/5، 374. 65/7.
زاوية سيدي الشيخ: 50/3.
زاوية سيدي عبد الباقي: 427/7.
زاوية سيدي عبد القادر: 390/6.
زاوية سيدي علي: 473/7.
زاوية سيدي علي أوموسى: 203/3.
زاوية سيدي محمد الأكحل: 52/5.
زاوية سيدي محمد أمزيان: 203/3.
زاوية سيدي محمد الشريف الزهار: 119/5.
زاوية سيدي منصور: 290/3، 203.

4/187. 7/163.
زاوية سيدي موسى: 7/205.
زاوية سيدي الموهوب: 3/290.
زاوية سيدي يعقوب: 5/123.
زاوية الشرفة: 3/203، 205.
زاوية شرفة البهلولي: 3/203.
زاوية شلاطة: 4/46. 6/203، 209. 7/427.
زاوية الشيخ الحسين: 7/409.
زاوية طولقة: 7/129، 427. 8/42.
زاوية عبد القادر الجيلاني: 5/124.
زاوية عدني: 3/203.
زاوية عروس: 3/203.
الزاوية العليوية: 6/433.
زاوية عمرو والحاج: 3/197.
زاوية القشاش: 5/112.
زاوية القلعي: 5/126.
زاوية القنادسة: 7/141.
زاوية القواضي: 3/205.
زاوية الكاف: 7/285.
زاوية الكرط: 7/101.
زاوية كنته: 5/373. 7/393.
زاوية محمد الحاج: 4/125.
زاوية المولى حسن: 5/116.
زاوية نفطة: 7/427.
زاوية الهامل (بوسعادة): 7/137، 313، 426، 427. 8/12، 42، 66، 416.
زاوية اليلولي: 6/340. 7/25، 445.
الزيتونة: 1/246، 251، 273، 335، 500. 2/46، 72، 382. 3/33، 57، 70، 100، 126، 132، 188، 206، 217، 221، 226، 227، 235، 236، 246، 254، 255، 258، 260، 263، 264، 267، 288، 401. 4/56، 153، 182، 331، 338، 371، 484، 498، 503، 505. 5/57، 252، 257، 259، 277، 291، 378، 380، 398، 472، 490، 491، 492، 573، 575، 584، 596، 599، 616. 6/190، 191. 7/7، 23، 24، 25، 33، 38، 70، 74، 143، 149، 281، 286، 287، 309، 346، 392، 395، 418، 454، 457، 410. 8/18، 27، 45، 65، 83، 117، 228، 230، 235، 257، 295.

(س)

سان سير = مدرسة
سان لويس = مدرسة
السوربون: 2/445. 3/309. 4/530. 6/13، 34، 100، 209. 7/268.

(ض)

ضريح الأميرة: 8/396.
ضريح الثعالبي: 8/90.

(ف)

فرقة الأندلس: 8/459.
فرقة البيدي: 8/466.
الفرقة الجزائرية: 8/459.
فرقة جورج أبيض: 8/444، 7445، 446.
فرقة جولة المدن الذهبية: 5/413.
فرقة الزاهية: 5/317، 425، 447. 8/459.
فرقة سفنجة: 8/467.
فرقة الشباب الفني: 5/429.
فرقة الطليعة: 8/459، 460.
فرقة فاطمة رشدي: 5/582. 8/138، 447.
فرقة الفخارجية: 8/451.
فرقة فيتوسي: 8/466.
فرقة الكمال: 8/466.
فرقة ليفي: 8/466.
فرقة المزهر البوني: 5/425، 428. 8/450، 459.
الفرقة المصرية: 8/442، 443، 444.
فرقة المطربية: 8/451، 452، 459، 466.
فرقة المهذبية: 8/135، 444.
الفرقة الموسيقية المصرية: 5/612.
فرقة الموصلية: 8/467، 469.
فرقة ناصر الدين ديني: 5/425.
فرقة الناصرية: 8/467.
فرقة نسيم الأندلس: 8/469.
فرقة الهلال: 8/469.
فرقة الهواء الجميل.
فرقة الوتر الجزائري: 5/428.
فرقة يوسف وهبي: 5/582.
فونتانة = مطبعة

(ق)

قبر الرومية: 8/411.
قبة ابن يعقوب: 7/251.
قبة سيدي سالم: 5/129.
قبة سيدي القيس: 7/251.
قبة سيدي يعقوب: 5/15.
القرويين: 1/49، 78، 246، 260، 273، 335، 379، 424، 425، 426، 427، 428، 515. 2/45، 359. 3/33، 57، 100، 121، 392، 401. 4/247، 373، 487. 5/371، 489، 596. 6/375. 7/7، 23، 24، 75، 309، 327. 8/11، 12، 66، 181، 214، 277.

(ك)

الكتانية = مدرسة
كوليج الجزائر: 3/292.
كوليج دي فرانس: 3/280، 315، 318. 4/30. 6/13، 34، 75، 240، 291. 7/208. 8/33.

(ل)

لجنة الأهلة: 4/415.

(م)

متحف الآثار: 8/411.
متحف باردو: 7/412.
متحف البارود: 8/383، 411.
المتحف البريطاني: 5/358.
متحف بيت ريفرز Pitt-Rivers: 7/245، 246.
متحف التاريخ العسكري: 8/413.
متحف تيمقاد: 8/411.
متحف الجزائر: 8/387.
متحف جميلة: 8/411.
متحف شانتييه: 8/382.
متحف شرشال: 8/411، 415.
متحف قزال: 8/412.
متحف قسنطينة: 8/413، 414.
متحف اللوفر: 8/381.
متحف لوكسمبورغ: 8/434.
متحف مصطفى باشا: 5/407.
متحف وهران: 8/413.
المجلس الأعلى للفقه الإسلامي: 4/447، 502.
المجلس الفقهي: 4/448، 449، 450، 452، 453، 457، 517، 521، 522.
المجمع العلمي العربي: 8/170.
مجمع اللغة العربية: 7/419. 8/28، 81، 84، 170، 267.
المجمع اللغوي المصري: 5/614.
مدارس الشرق: 6/112، 121، 125، 126.
مدرسة الإحسان: 7/424.
مدرسة الإخاء: 3/259.
المدرسة الأشرفية: 7/46.
مدرسة أولاد الإمام: 3/392.
مدرسة البداية: 7/424.
مدرسة البنين والبنات: 3/256.
مدرسة التربية والتعليم: 3/252، 323.
مدرسة ترشيح المعلمين (النورمال): 3/286، 336، 356، 365، 413، 416، 418، 419، 421، 422، 428، 429، 430. 5/266. 6/104، 165، 256، 258، 260، 261، 335، 431. 7/278. 8/54، 59، 170.
مدرسة التهذيب: 3/258.
المدرسة الثعالبية: 3/79، 95، 96، 132، 136، 247، 392. 4/71، 525، 527. 5/123، 277، 284، 357، 366، 389. 6/28، 40، 177، 162، 184، 210.. 7/58، 83، 153، 266، 322، 323، 432، 433. 8/22، 98، 114، 169. 209، 245، 247، 248، 389، 403، 422، 472.
المدرسة الجقمقية: 7/45.
المدرسة الخلدونية: 3/259. 5/291.

418/7.
مدرسة دار الحديث: 247/3، 252. 81/8، 109.
مدرسة سان سير: 408/3. 101/4. 68/6، 74، 133، 209.
مدرسة سان لويس: 492/4. 206/6، 208، 247.
مدرسة السلام: 242/3، 248، 261، 274، 323.
مدرسة سيدي التلمساني: 44/3.
مدرسة سيدي الجليس: 135/3، 137.
مدرسة الشبيبة الإسلامية: 249/3، 250، 251، 261، 262، 323، 451. 281/5، 282. 424/7. 241/8، 301.
المدرسة الصادقية: 492/5. 418/7.
المدرسة الصديقية: 242/3، 273.
مدرسة الفلاح: 248/3، 252.
مدرسة الفنون الجميلة: 415/8.
المدرسة القشاشية: 261/3، 367. 393/5.
المدرسة الكتانية: 44/3، 60، 126، 132، 133، 261، 263، 267، 371، 392. 439/4، 485. 357/5، 390. 27/6، 38، 40. 50/7، 266، 272، 346. 66/8، 76، 77، 98، 169، 211، 302، 414.
مدرسة اللغات الشرقية: 312/3، 313، 388، 392. 9/6، 11، 19، 21، 23، 27، 29، 30، 33، 34، 51، 71، 72، 100، 150، 153، 168. 31/8، 33، 131، 415.
مدرسة لويس لوقران: 16/6، 25، 228.
المدرسة المحمدية: 261/3، 367.
المركز الوطني للدراسات التاريخية: 419/7.
مسرح الأوبرا: 448/8.
المشهد الحسيني: 45/7.
مشهد السفرجلاني: 45/7.
مطبعة أبو اليقظان: 309/5.
مطبعة أمبير: 306/5.
المطبعة الأميرية: 485/5.
مطبعة باستيد: 306/5. 122/8.
مطبعة براشيه: 306/5.
مطبعة برك جول: 225/5.
مطبعة البصائر: 312/5.
مطبعة البلاغ: 310/5، 311.
مطبعة بودري: 306/5.
مطبعة بوبير: 225/5.
المطبعة الثعالبية: 308/5، 309.
المطبعة الجزائرية الإسلامية: 309/5، 310.
مطبعة جوردان: 74/4. 306/5.
المطبعة الحكومية: 10/6.
المطبعة الرسمية: 17/6.
مطبعة روادو: 306/5.
مطبعة رودوسي: 86/3. 308/5.
مطبعة سارلين: 306/5.

المطبعة العربية: 5/311، 381.
المطبعة العلمية: 5/312.
مطبعة غيشين: 5/306.
مطبعة فونتانة: 4/214، 251، 384، 536.
5/225، 241، 306.
مطبعة القبطان: 5/306.
مطبعة كاربونيل: 5/306. 6/262.
مطبعة المغرب العربي: 5/312.
مطبعة موجان: 5/306.
مطبعة النجاح: 5/310، 311.
مطبعة هاشيت: 5/407. 8/178.
مطبعة هاينز: 5/306.
مطبعة هريسون: 8/37.
معهد ابن باديس: 3/170، 255، 256، 258، 263، 264. 5/82. 7/28. 8/82، 199.
معهد ابن الحملاوي: 3/170، 263.
معهد باستور: 3/307. 7/264، 265.
معهد البحوث الصحراوية: 6/101.
معهد بني يسقن: 3/264، 272، 275.
معهد الجيولوجيا التطبيقية: 6/101.
المعهد الحضري: 6/101.
معهد الحياة: 3/169، 170، 247، 263، 275، 451. 5/290. 8/199.
معهد الدراسات البربرية: 6/76. 8/33.
معهد الدراسات الشرقية: 6/101، 282.
معهد الدراسات العليا في المغرب: 6/34.
المعهد العالي للدراسات المراكشية: 6/30.
المعهد الفرنسي بمصر: 6/34.
المعهد الفرنسي في دمشق: 6/34.
معهد قرطاج: 6/34.
المعهد الكتاني: 7/282. 8/199.
معهد باستور: 6/151.
مقبرة الدحداح: 5/526.
مكتبة آل سحنون: 5/365.
مكتبة أرنولية: 5/306.
مكتبة أقبلي: 5/371.
مكتبة أقسطن: 5/371.
مكتبة الأكحل أحمد: 5/389.
مكتبة الأمير (عبد القادر): 5/384.
مكتبة الأمين: 5/366.
مكتبة أولاد سيدي الشيخ: 5/370.
مكتبة أولاد سيدي عيسى: 5/371.
مكتبة ابليدي صالح: 5/379.
مكتبة ابن أبي داود: 5/361، 364.
مكتبة ابن بكير إبراهيم: 5/378.
مكتبة ابن حمو عمر: 5/378.
مكتبة ابن داود سليمان: 5/380.
مكتبة ابن سعد محمد: 5/384.
مكتبة ابن سماية: 5/390.
مكتبة ابن شعلان: 5/390.
مكتبة ابن شنب: 5/386.
مكتبة ابن صالح أحمد: 5/378.
مكتبة ابن صالح يحيى: 5/378.
مكتبة ابن عمر عبد الرحمن: 5/379.
مكتبة ابن العنابي: 5/384.
مكتبة ابن يوسف داود: 5/378.

مكتبة ابن يوسف سعيد: 5/378. 379.
مكتبة الاستقامة: 5/378.
مكتبة الاسكندرية: 7/51.
مكتبة بابانو محمد: 5/379.
مكتبة باش تارزي: 5/382، 384. 6/71.
مكتبة باكونيه: 5/306.
مكتبة الباكيللي عبد الرحمن: 5/378.
مكتبة بالزملال صالح: 5/379.
مكتبة بلحاج (الشيخ): 5/378.
مكتبة بني ثامر: 5/371.
مكتبة بودريوة: 5/390.
المكتبة البوعبدلية: 5/372.
مكتبة بوكامل عبد الله: 5/379.
مكتبة تبحرين: 5/371.
المكتبة التيمورية: 5/386.
مكتبة الثميني: 5/366، 378.
مكتبة الجامع الكبير: 7/311.
مكتبة جامعة برنستون: 7/313.
المكتبة الجامعية: 5/351 ـ 353.
مكتبة الجليلي شعيب: 5/388.
مكتبة الحاج حمو: 5/386.
مكتبة الحافظي: 5/389.
مكتبة حمودة الفكون: 6/71.
مكتبة خمار: 5/391.
المكتبة الزكية: 5/386.
المكتبة السليمانية: 7/437.
مكتبة سيدي حيدة: 5/371.
مكتبة سيدي خليفة: 5/366.
مكتبة الشقفة محمد: 5/379.
مكتبة الطرابلسي: 5/378.
مكتبة طولقة: 5/367.
المكتبة العبدلية: 5/371.
مكتبة العسلي: 5/366.
مكتبة العطفاوي سعيد: 5/380.
مكتبة العطفاوي يوسف: 5/380.
مكتبة العمالي: 5/388.
المكتبة العمومية (الوطنية): 5/340 ـ 351، 404. 7/231.
مكتبة الغناي يحيى: 5/377.
مكتبة الفكون: 5/382، 383، 384. 7/311.
مكتبة القرادي محمد: 5/380.
مكتبة قصر الحكومة: 6/437.
مكتبة القماري: 5/387.
مكتبة القنادسة: 5/370.
مكتبة كعباش محمد: 5/380.
مكتبة المحفوظي محمد: 5/387.
مكتبة المشرفي: 5/387.
المكتبة الملكية: 5/343.
مكتبة الهامل: 5/368.
مكتبة وادي العثمانية: 5/374.
المكتبة الوطنية: 7/108.
مكتبة اليسجاني صالح: 5/378.
مكتبة يوسف المعز: 5/378.
منتدى الوحدة المسيحية: 7/216، 218.

(ن)

نادي الإخلاص: 3/332.

النادي الإسلامي: 7/413.
نادي الترقي: 3/261. 5/255، 296، 299، 315، 316، 423، 582. 6/404، 405. 8/107، 108، 109، 287، 416.
نادي التهذيب: 8/299.
نادي التوفيقية: 8/107.
نادي الجزائر: 8/475.
نادي الرشيدية: 8/107.
نادي السعادة: 5/315، 425.
نادي الشباب: 5/318.
نادي صالح باي: 5/315، 316. 6/232. 8/107، 259.

ملحق صور

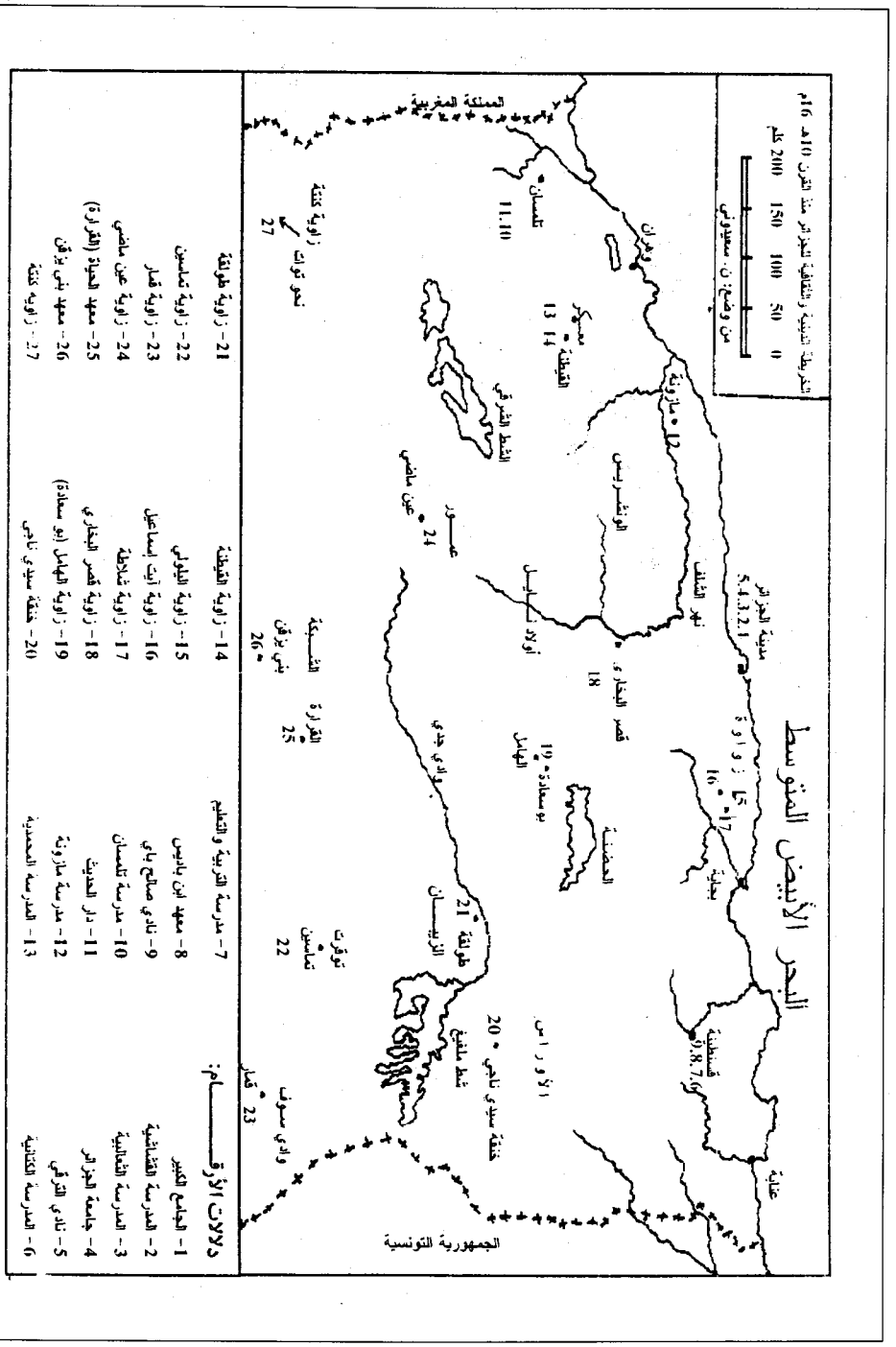

الخريطة الدينية والثقافية للجزائر منذ القرن 10 هـ ـ 16 م

الأمير عبد القادر الجزائري

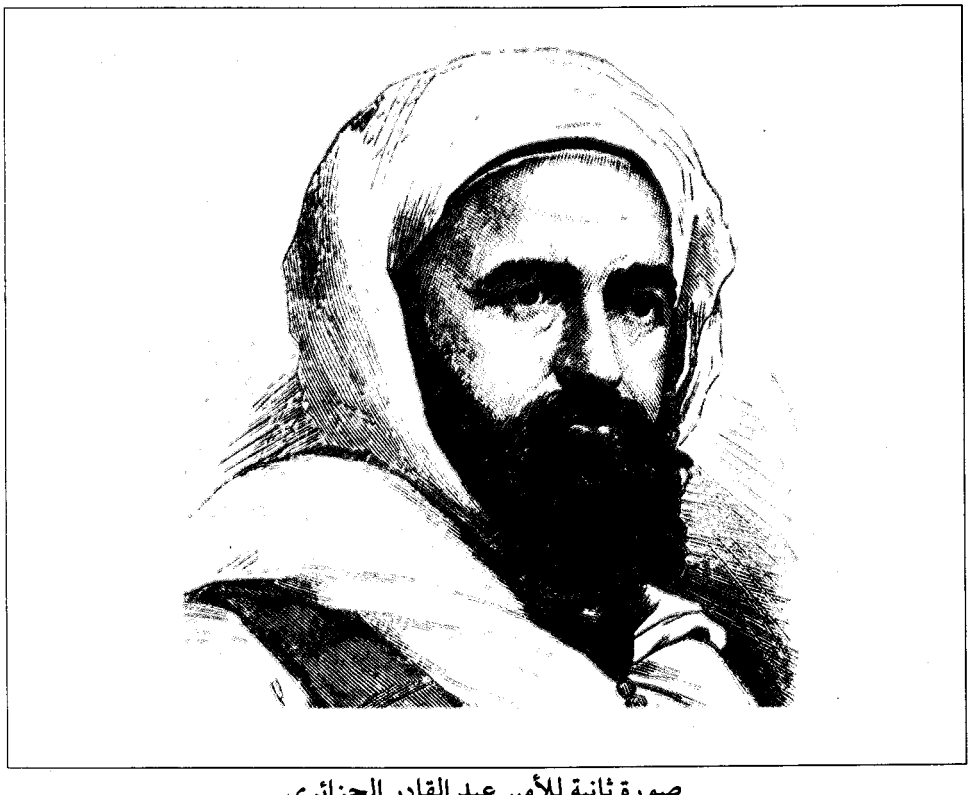

صورة ثانية للأمير عبد القادر الجزائري

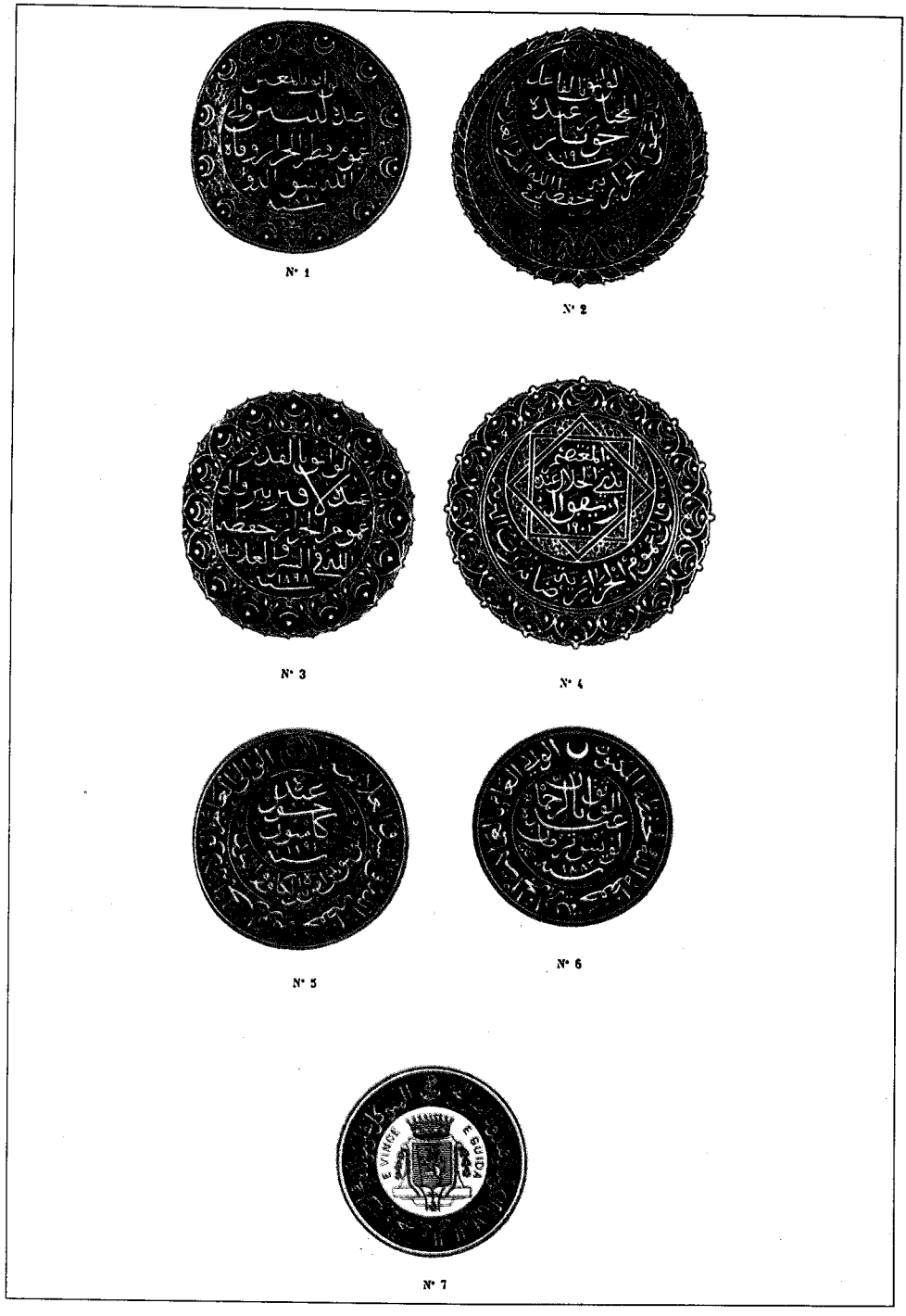

أختام بعض الحكام الفرنسيين للجزائر

صورة لأعضاء جمعية العلماء المسلمين الجزائريين بحضور الشيخ محمد بن إبراهيم الكتاني المغربي (بين ابن باديس والإبراهيمي)

الشيخ محمد البشير الإبراهيمي

Neuf Médailles Or et Argent aux différentes Expositions

IMPRIMERIE & GRAVURE ARTISTIQUE & COMMERCIALE

S. LÉON

Graveur

Fournisseur du Gouvernement et des principales Administrations

15. — RUE DE TANGER, 15. — ALGER

Spécialité de Cachets Argent pour Chefs Indigènes

إعلان للراغبين من الرؤساء الجزائريين في نقش أختامهم سنة 1868

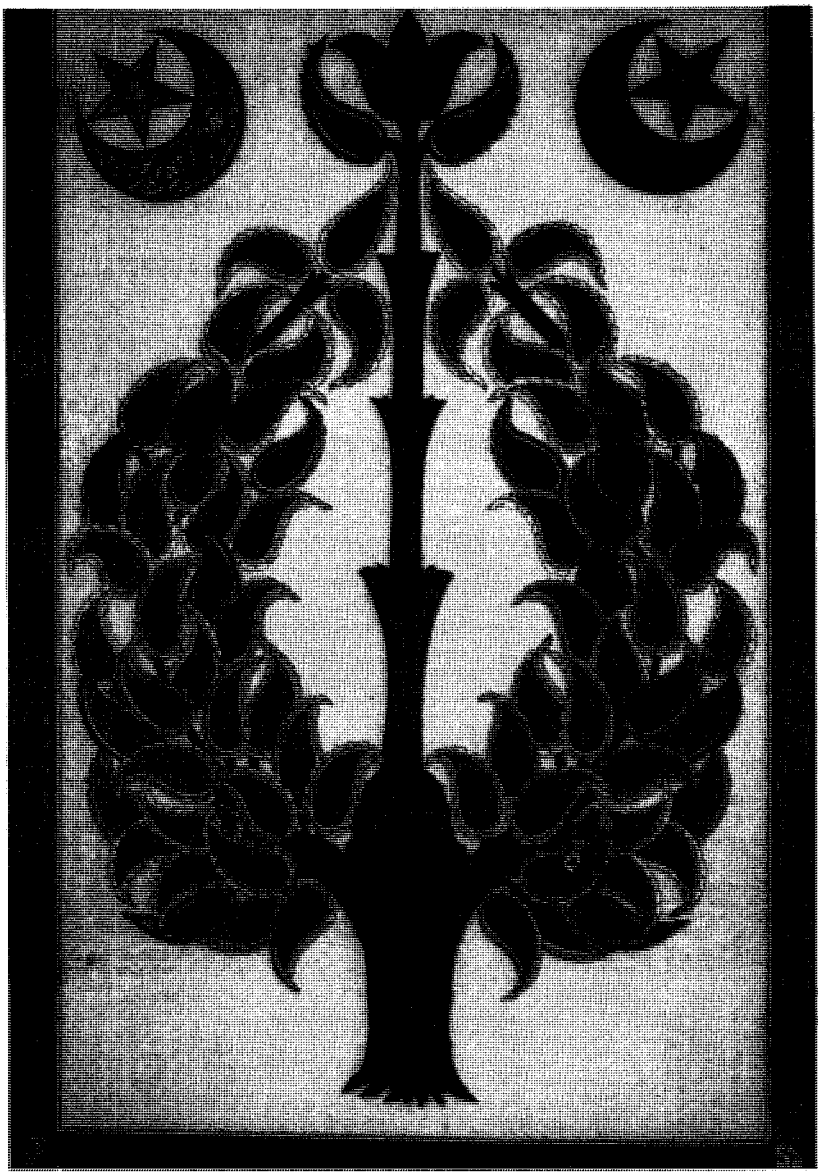

الخلفاء الراشدون وفروع الطرق الصوفية

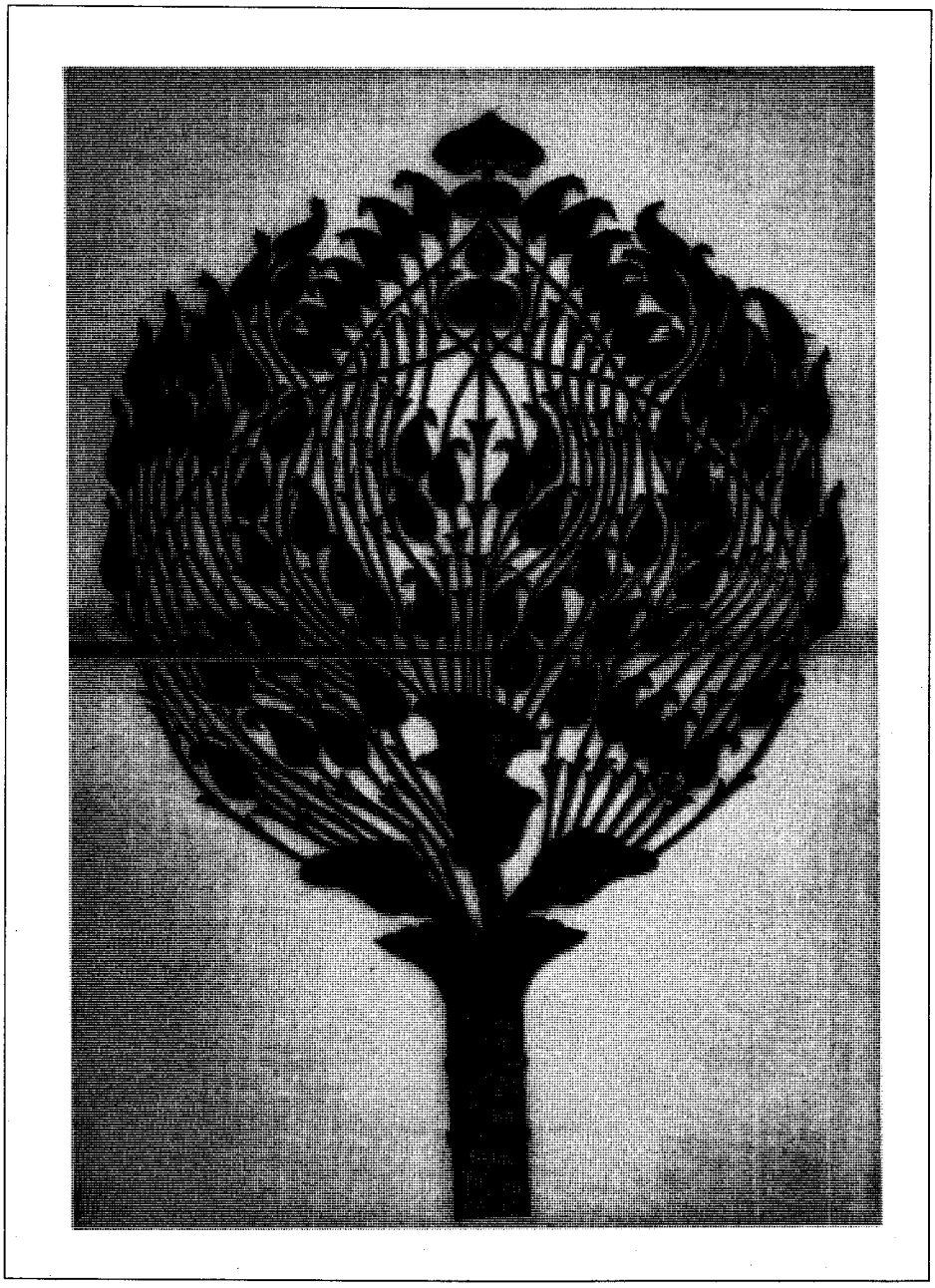

تفريعات الطرق الصوفية

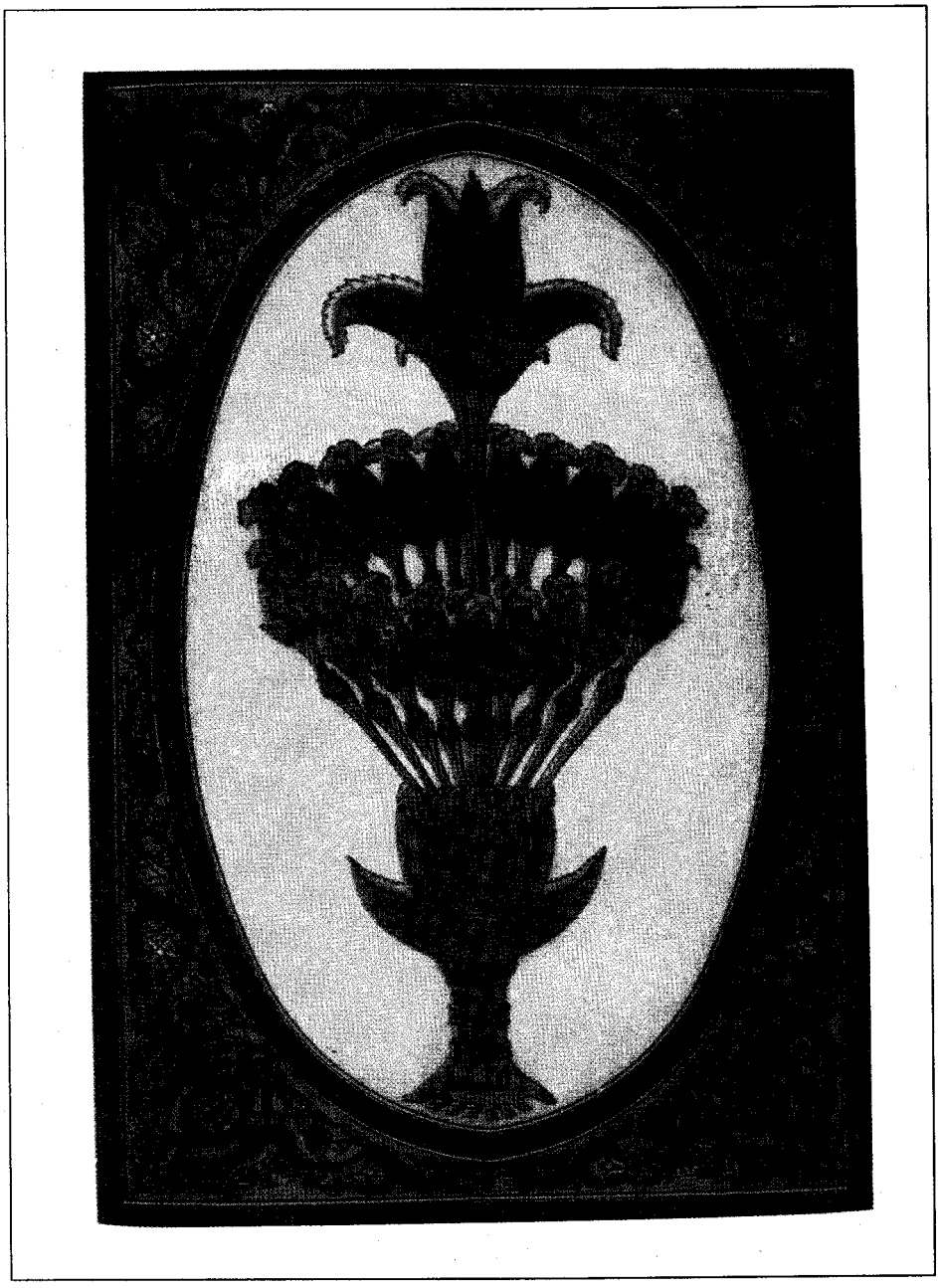

رمز نشأة المذاهب السنّية الأربعة

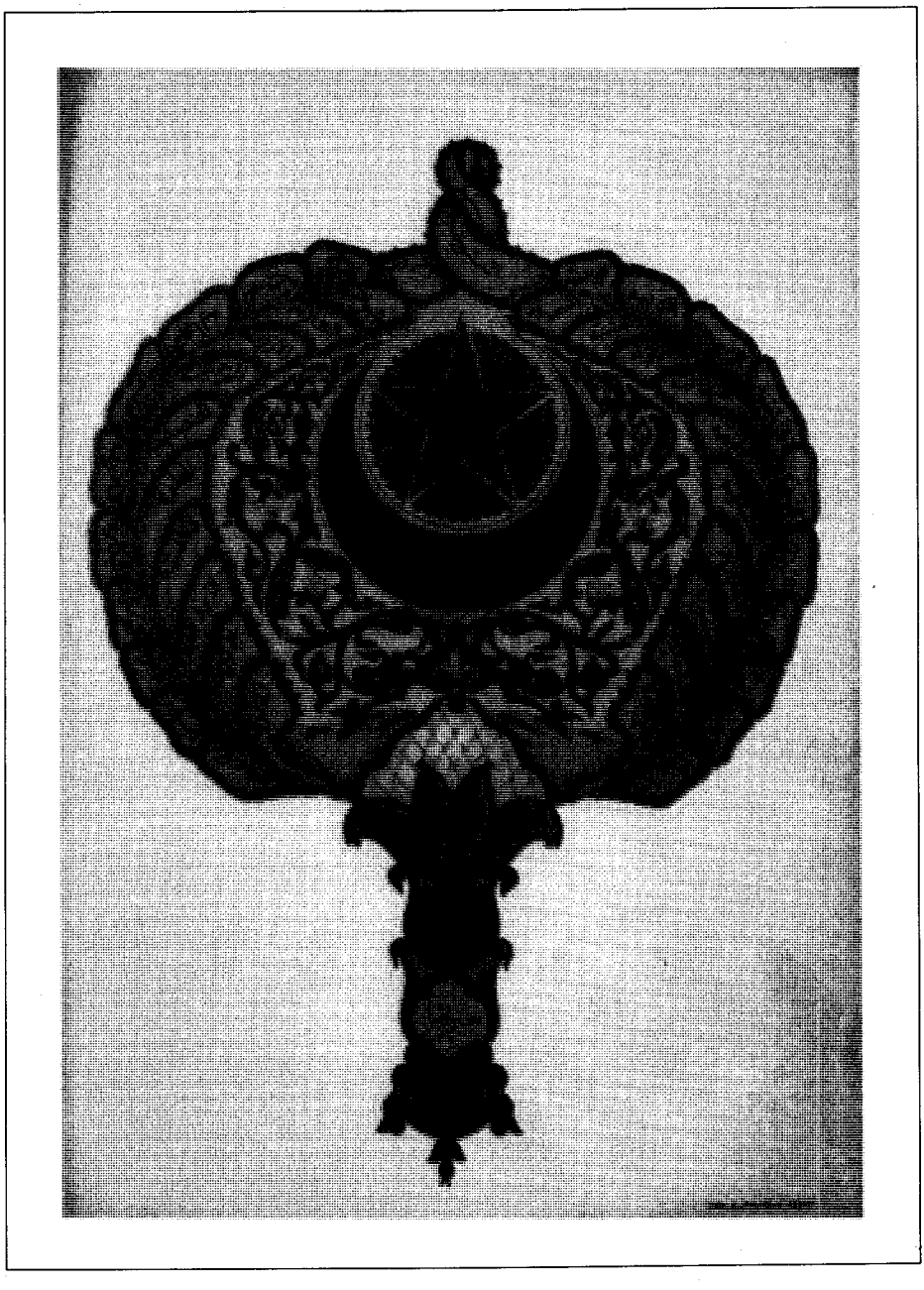

بيان الطرق الصوفية

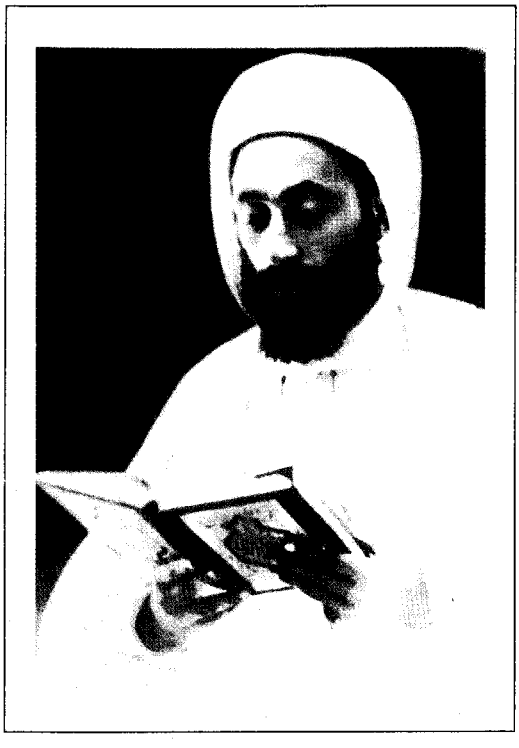

الشيخ عبد الحميد بن باديس
يقرأ القرآن الكريم

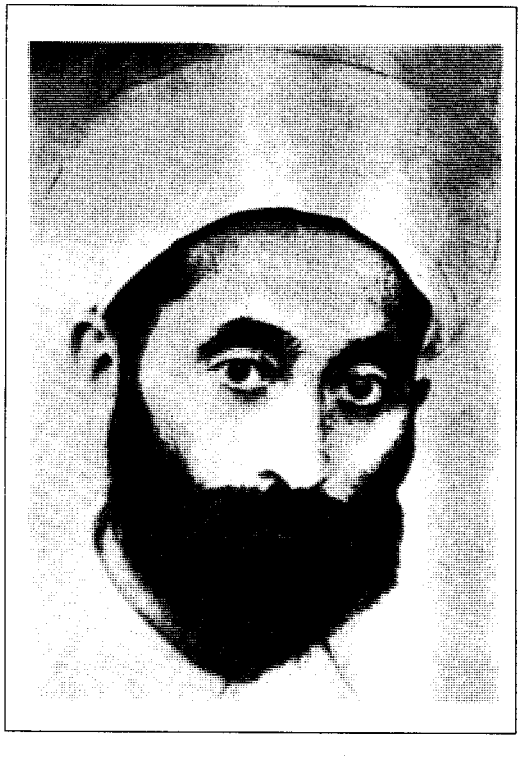

صورة أخرى للشيخ عبد الحميد بن باديس

مارسيل موران

محـي الدين باش تارزي

الجنرال يوسف

ستيفان قزال (غزال)

رينيـه باصيـه

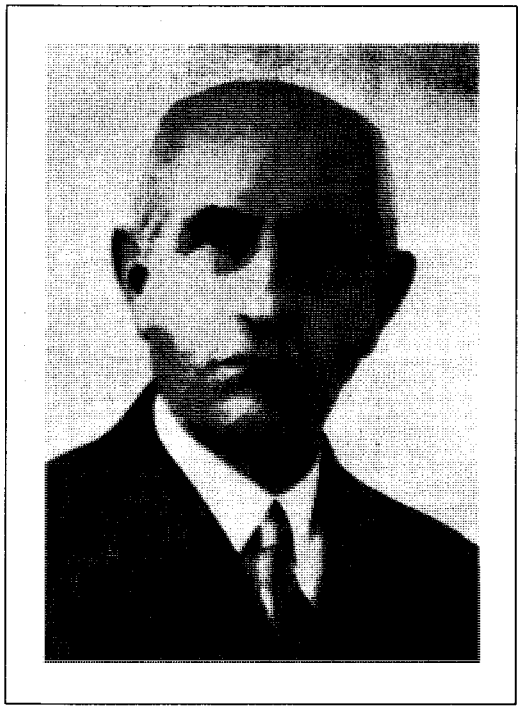

إيميل فيليكس غوتييه

الشيخ محمد بن أبي شنب

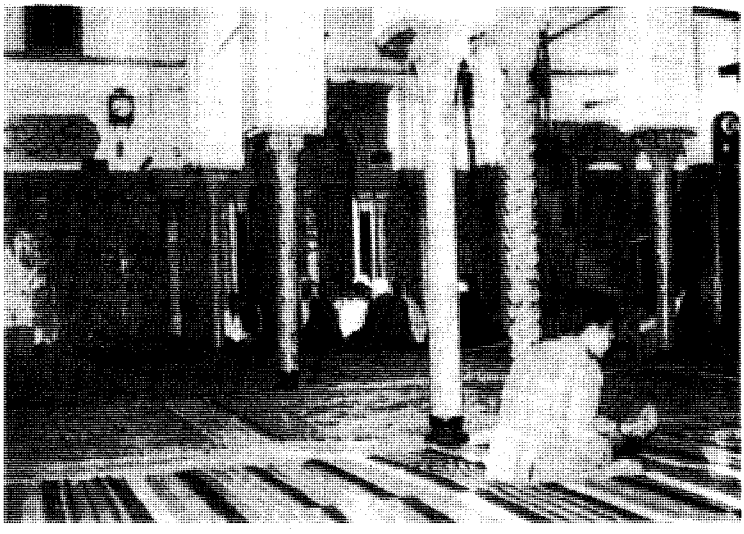

الجامع الأخضر بمدينة قسنطينة

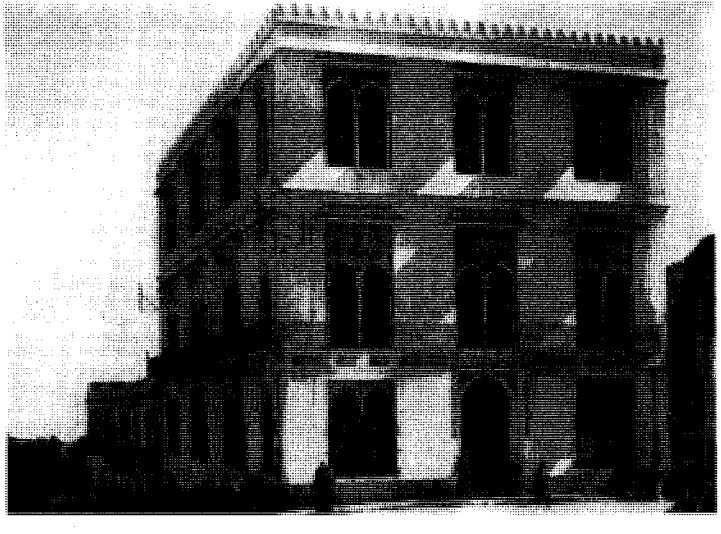

مدرسة الحديث بتلمسان

أحمد توفيق المدني (بالطربوش) ومحمد العاصمي

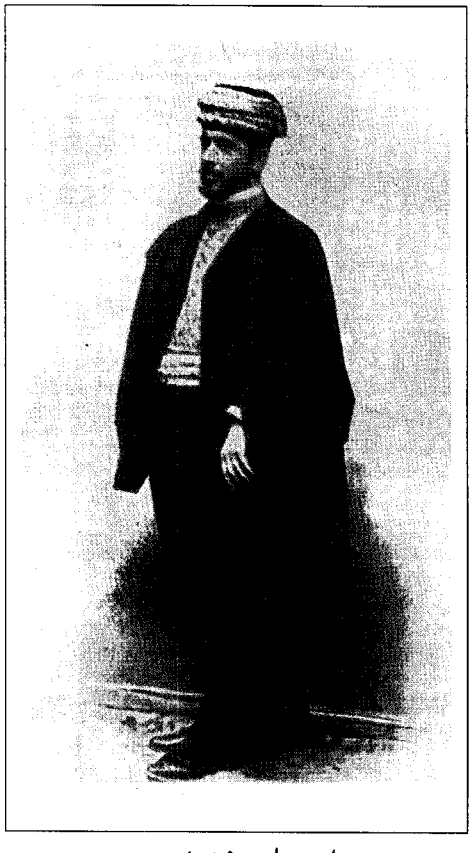

ابن علـي فخـار

الشيخ عبد الحفيظ ابن الهاشمي

المجلس الإدارية لجمعية
(الشبيبة الإسلامية) بالعاصمة

الشيخ محمد الهاشمي (جالساً)
نائب الطريقة القادرية في الوادي
(سوف) وأخوه محمد الطيب
مقدم الطريقة في ورقلة سنة
1900

الشيخ العربي بن صارى عازفاً على الرباب

السيد مامي إسماعيل

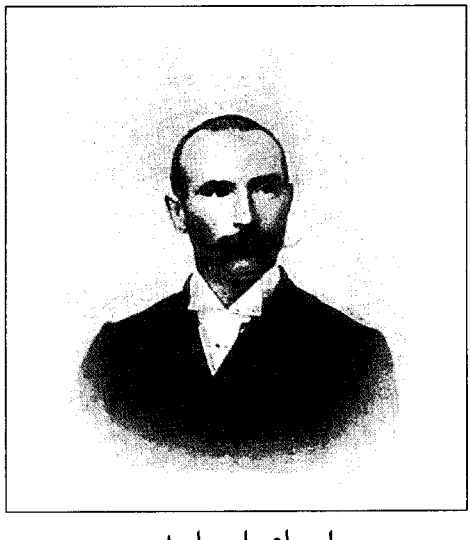

إسماعيـل حامـد

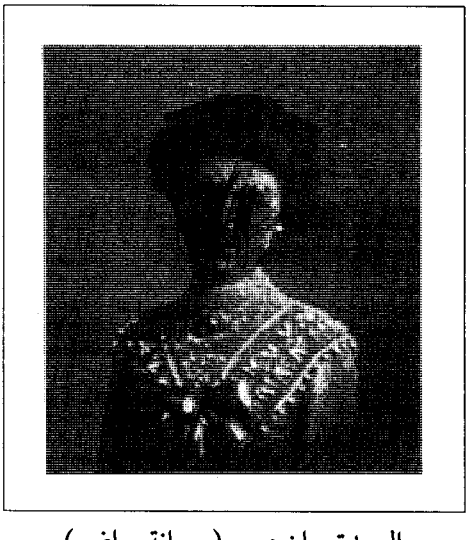

السيدة جان ديريو (جمانة رياض)

محمد العيد التماسيني شيخ الطريقة التجانية

إيزابيل إيبرهارد بلباسها التونسي سنة 1895

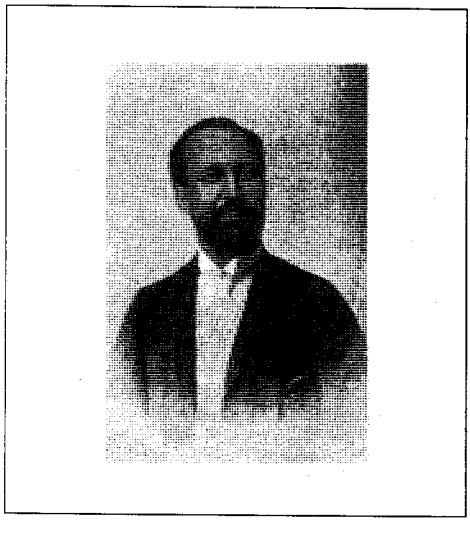

الدكتور ابن تامي ولد حميدة

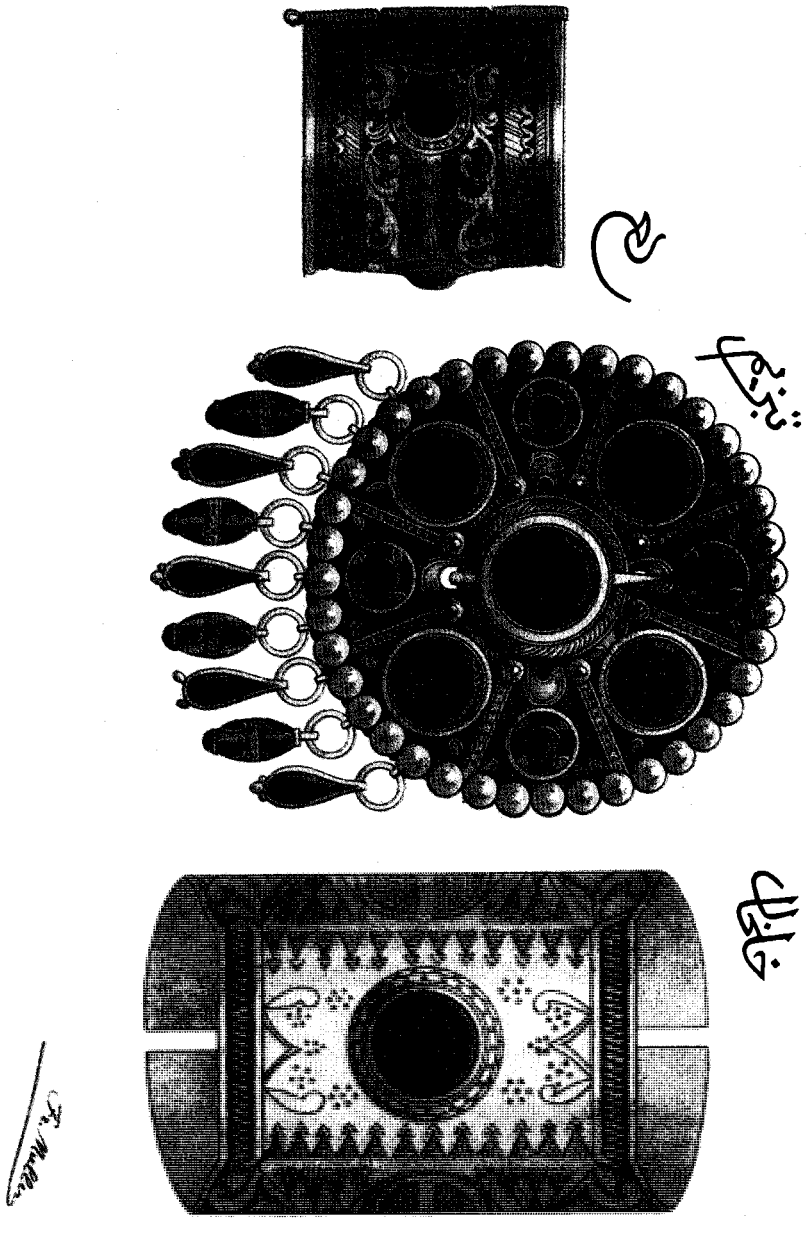

من الفنون التقليدية

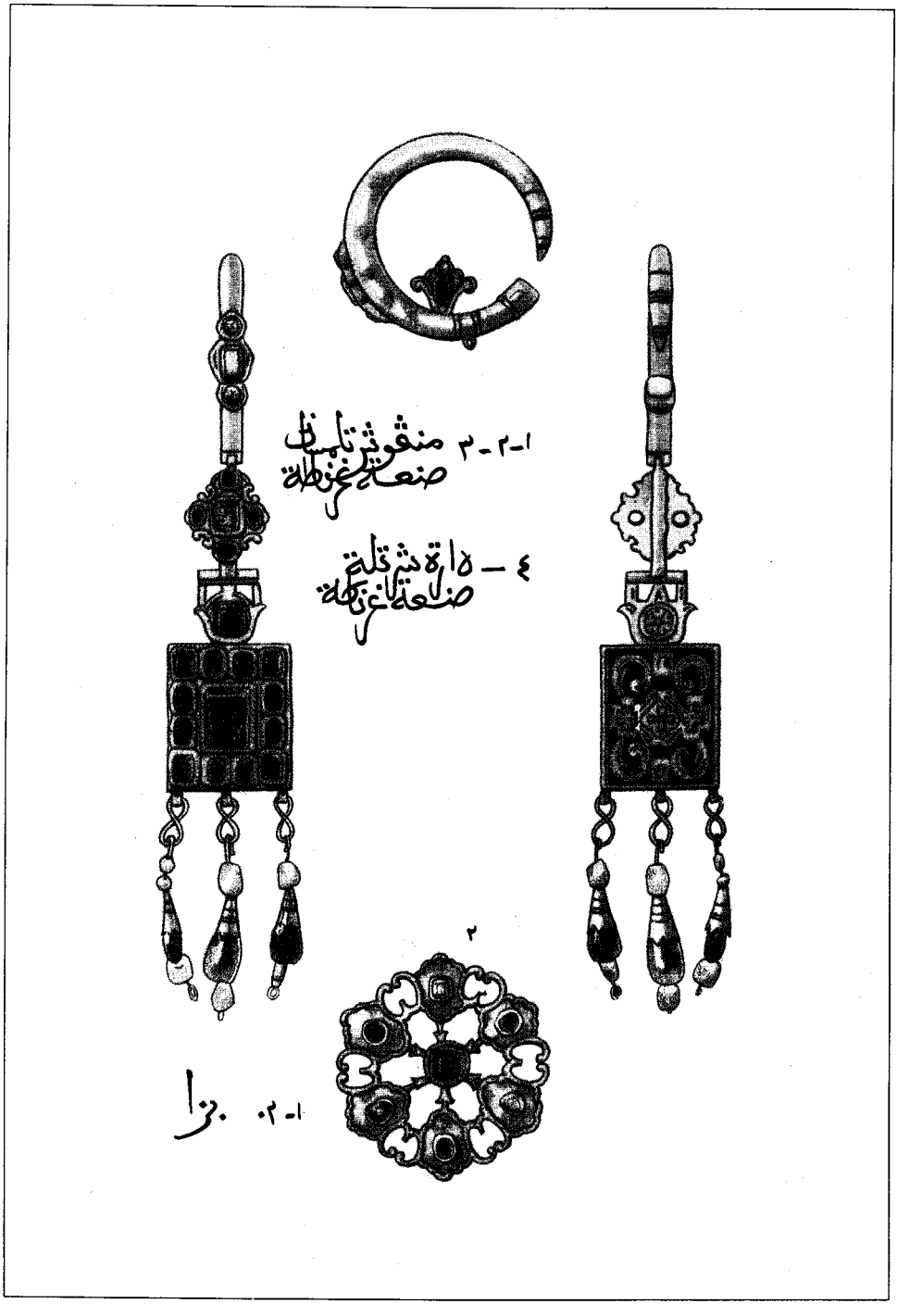

من الفنون التقليدية

من الفنون التقليدية

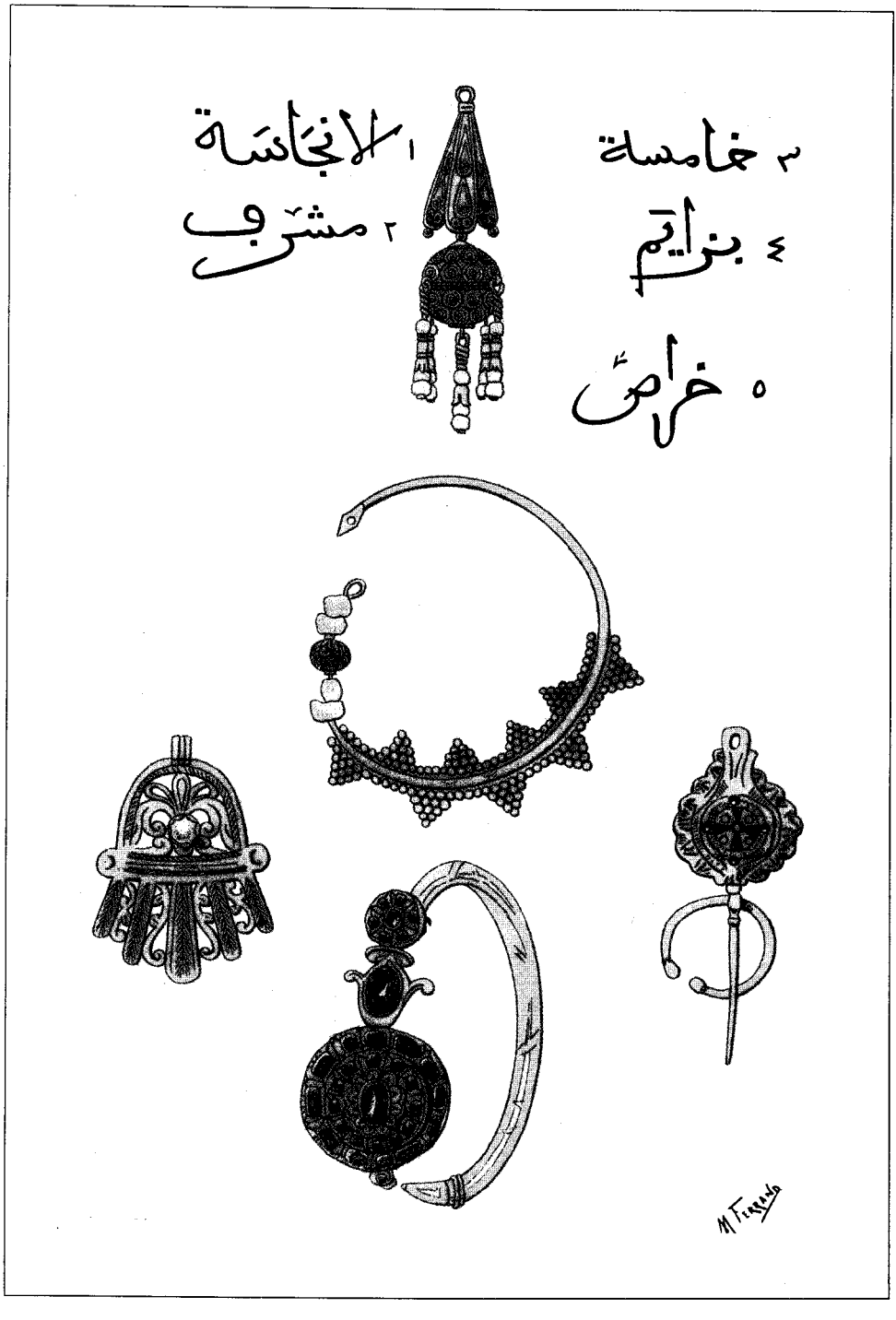

من الفنون التقليدية

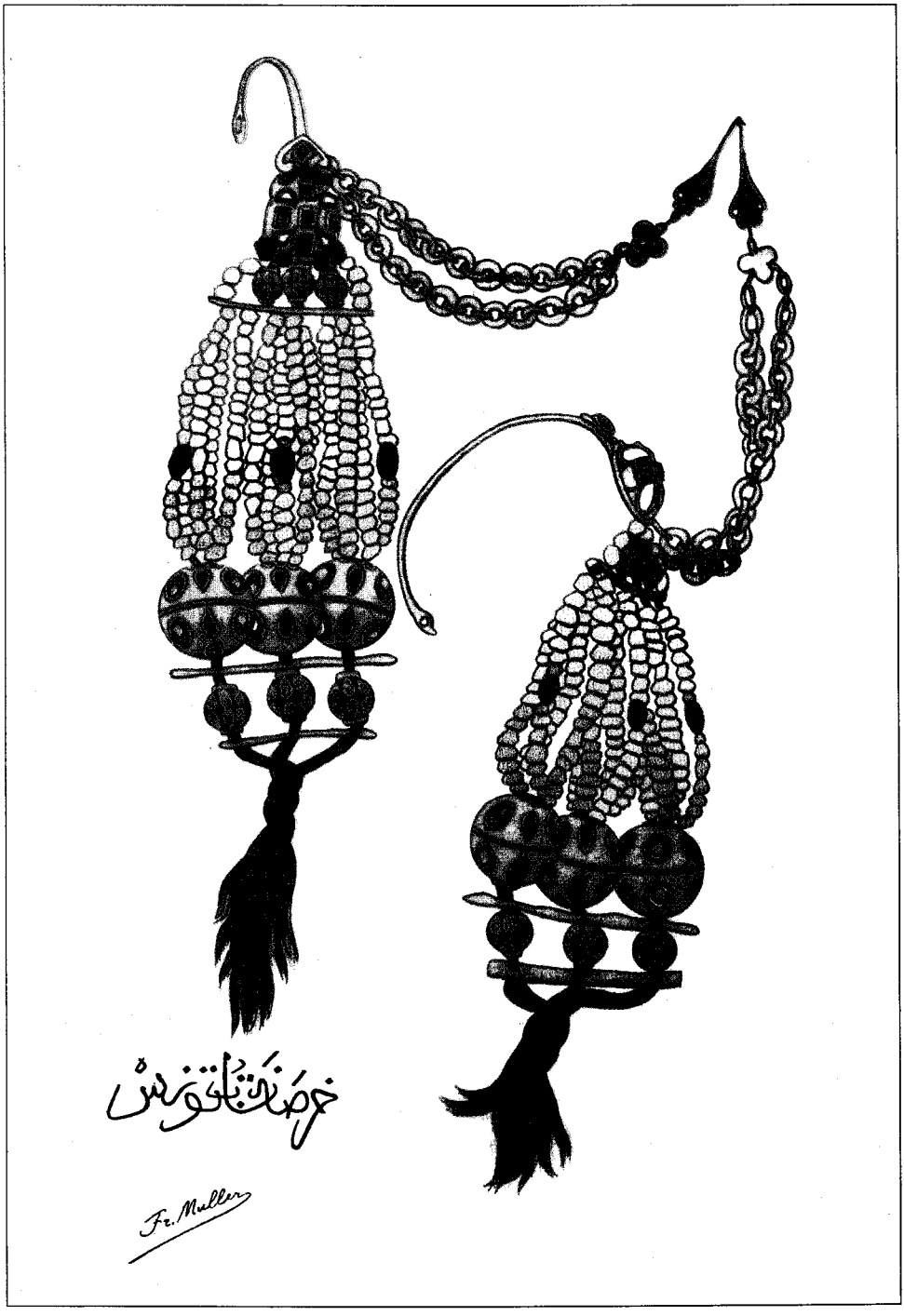

من الفنون التقليدية

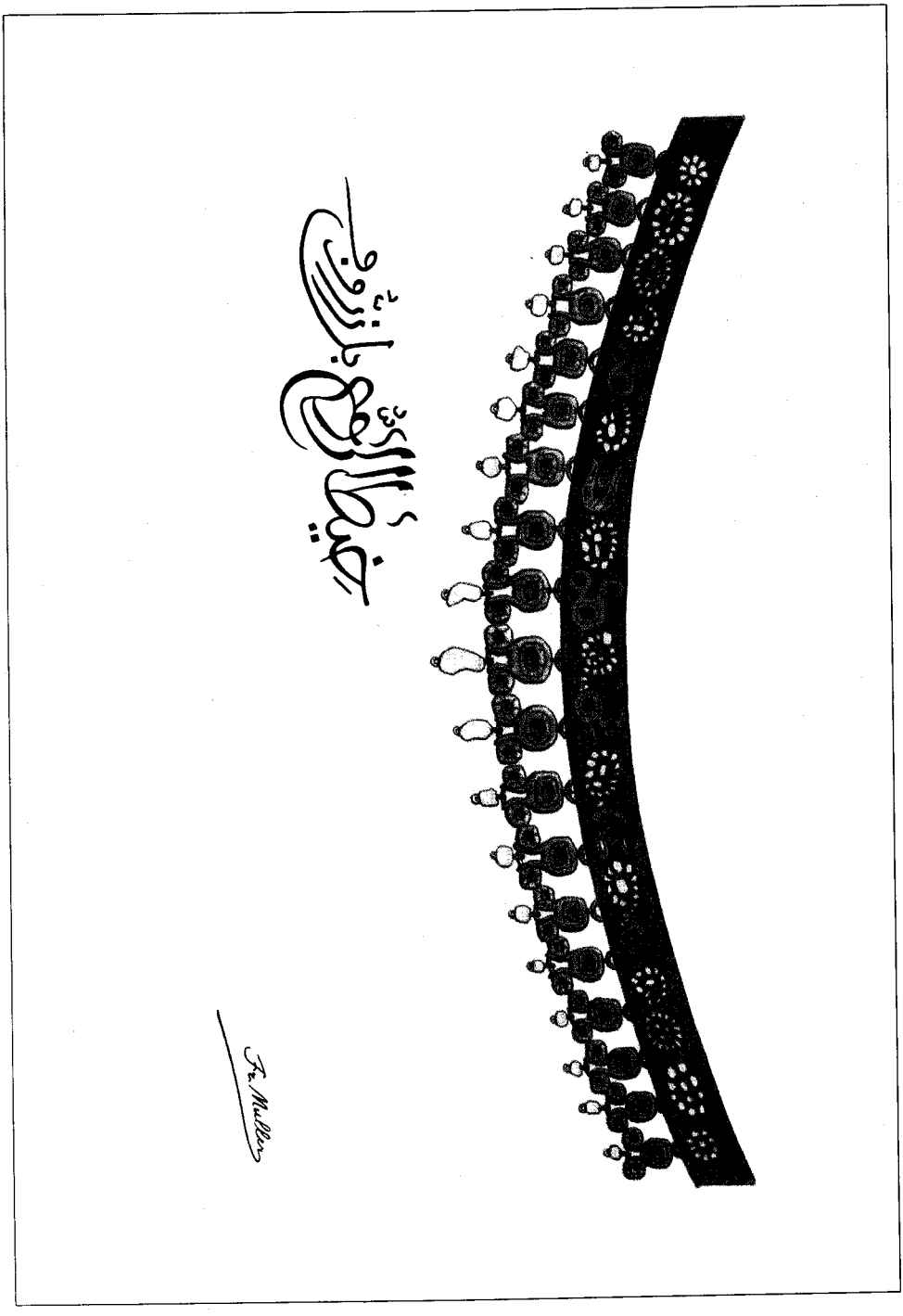

خيط الروح من الفنون التقليدية

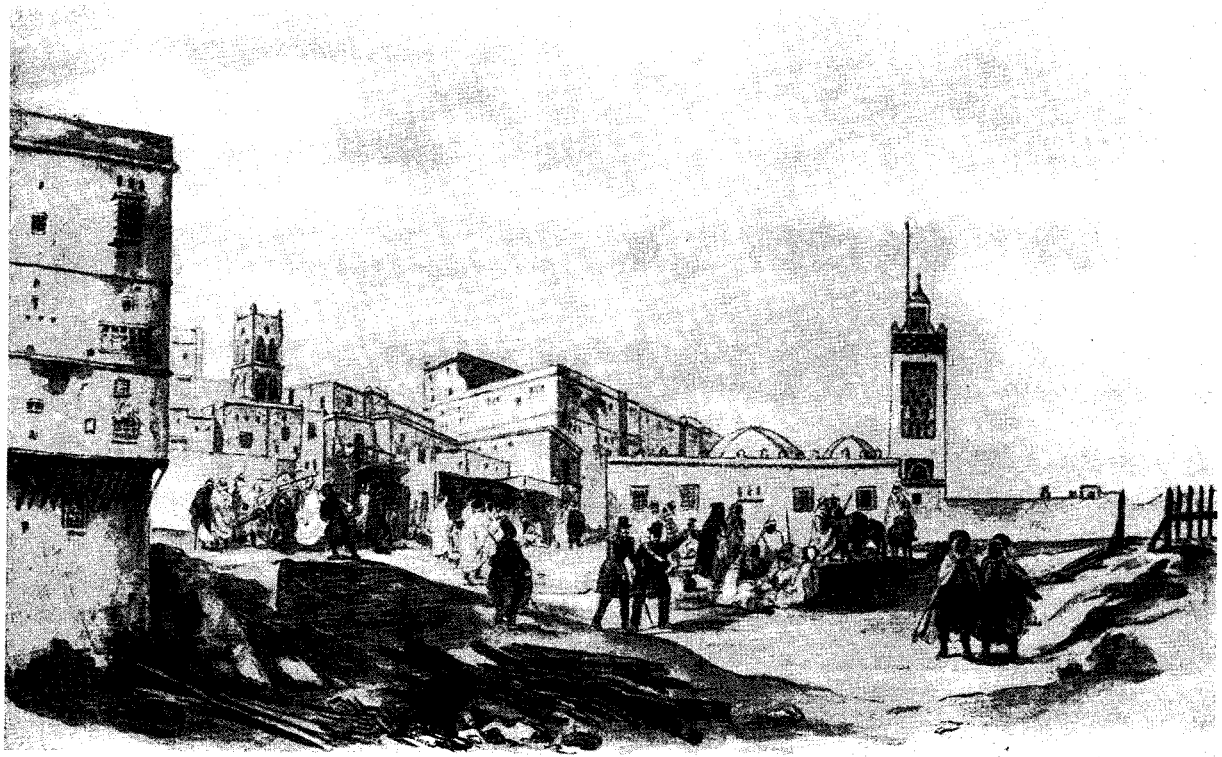

ساحة الجزائر (الشهداء حالياً) وجامع السيدة قبل هدمه

ALGER AU XVIE SIECLE

(D'APRÈS BRUYN)

THÉATRE DES CITÉS DU MONDE

1. Piazza dei Archibugieri.
2. Il Rocho grande.
3. Bianchi.
4. Strada granda del Zocho.
5. Strada larga.
6. Strada degli Orefici.
7. La Zerzeria.
8. Calle d'i tentori.
9. Strada di Spadari.
10. Calle nova.
11. Gudeica major.
12. Gudeica bassa.
13. Gudeica di Babalvet.
14. Palazzo maggior del re.
15. Palazzo del re alla marina.
16. Palazzo di Luchioli.
17. Palazzo di Alichilibir.
18. Palazzo di Ayayabar.
19. Palazzo di Aliamat.
20. Palazzo di Chiobali.
21. Palazzo novo di aya Arraez.
22. Palazzo novo di Xaloche Arraez.
23. Palazzo novo di manir Arraez.
24. Palazzo del Cavallarino del re.
25. Zecca dove si fa la moneta.
26. Schola dove si legge la Setta Mahometana.

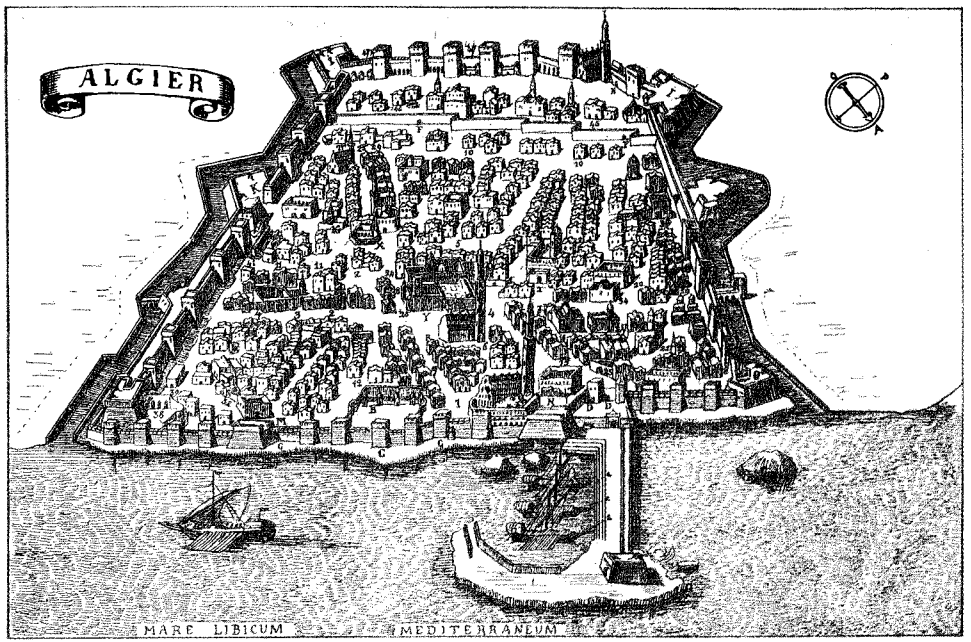

27. Prigioni e Carcere.
28. Palazzo dove il re alde le raggion dei Leventi.
29. Bagni di lavarsi.
30. Seraglio dei Christiani.
31. Seraglio o bagno di incolati.
32. Seraglio o bagno della Bastarida.
33. Seraglio o bagno degli Leoni.
34. Seraglio o bagno di Chiobali.
35. Seraglio o bagno di Galochi.
36. Seraglio o bagno di Mami.
37. La Doana.
38. La Rabba.
39. Loco dove si vende legname.
40. Loco dove si allegiano Christiani.
41. Giardino sopra la porta di Babazoun.
42. Castello imperiale.
43. Strada per andar a Oran.
44. Montagna detta il Calcaro.
45. Sepolchri di figliuosa di Samph.
46. Maragglio nimphi.
47. La Alcazaba.

مدينة الجزائر في القرن السادس عشر

مدينة الجزائر في القرن الثامن عشر

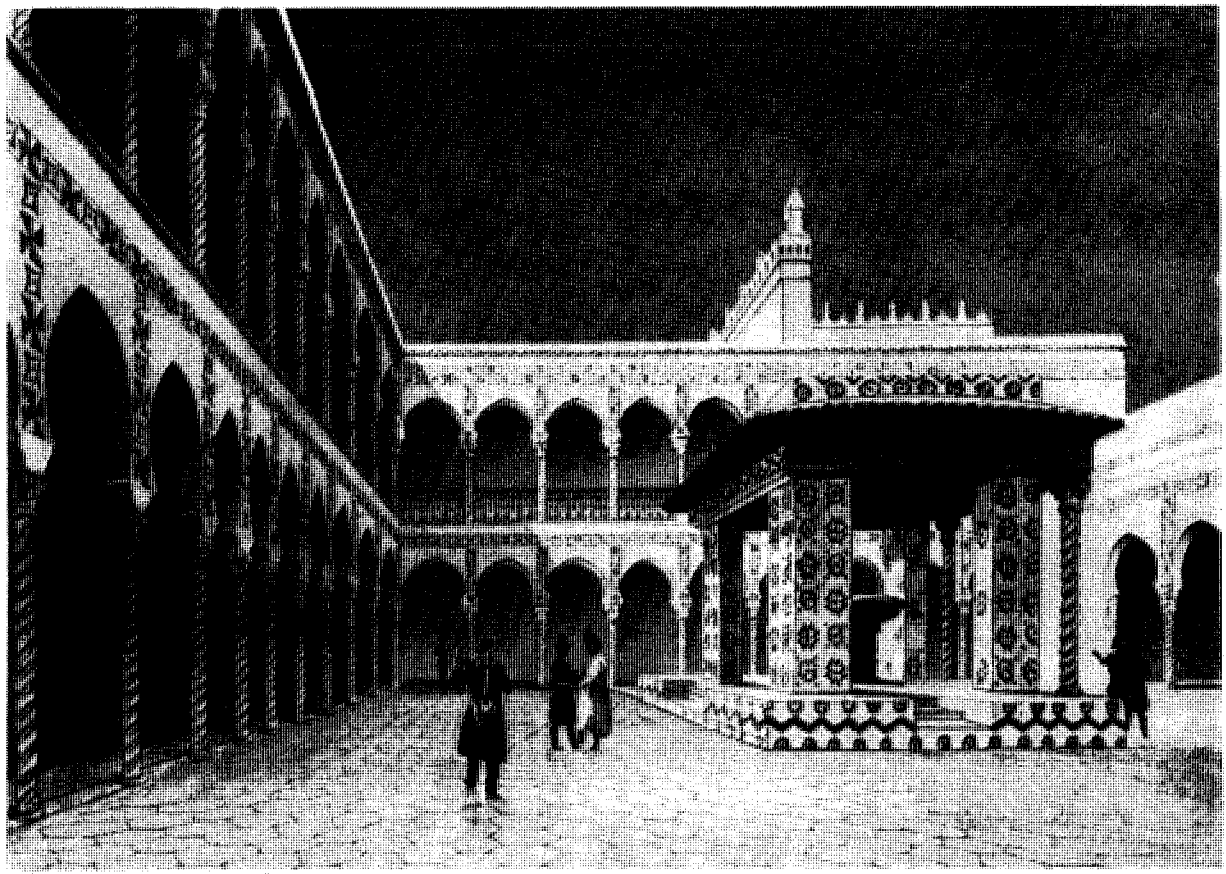

قصر مصطفى باشا بعد أن حوله الفرنسيون إلى ملجإ للأيتام

فهرس المحتويات
والمقدمات

محتوى الجزء التاسع

المقدمة 5

معجم المصطلحات 8

فهرس الأشخاص 13

فهرس الأماكن 168

فهرس الكتب والدوريات والجرائد 230

فهرس الشعوب والقبائل والأقوام 284

فهرس المذاهب والطرق الصوفية والمصطلحات 298

فهرس الأحزاب والجمعيات والمؤتمرات 308

فهرس المؤسسات والمراكز الدينية والفنية والثقافية 314

ملحق الصور 321

المقدمة الإنكليزية

المقدمة الفرنسية

دار الغرب الإسلامي

بيروت - لبنان
لصاحبها : الحبيب اللمسي

شارع الصوراتي (المعماري) - الحمراء ، بناية الأسود
تلفون: Tel: 009611-350331 / خليوي: Cellulair: 009613-638535
فاكس: Fax: 009611-742587 / ص.ب. 113-5787 بيروت ، لبنان
DAR AL-GHARB AL-ISLAMI B.P.:113-5787 Beyrouth, LIBAN

الرقم: 1998/11/2000/337

التنضيد : كومبيوتايب - بيروت

الطباعة : دار صادر ، ص . ب . 10 - بيروت

task. It is true that I wrote about the past but I also was looking toward the future. My message is addressed to those Algerians who, for many reasons, were not able to appreciate and understand their ancestral contribution to human culture. It is my hope that the generation of the coming century will be better equipped for studying and appreciating the cultural heritage of their beloved country

At the end I have to acknowledge the great help which a number of persons and institutions provided me. I have to mention here my colleagues at the University of Algiers and specially the Institute of history for giving me a prolonged leave; the staff of the University of Michigan and of the University of Minnesota for their generous help. I have to thank my colleagues at the History Department of the University of Minnesota for providing me with an opportunity to teach some courses in order to support myself financially. Special thanks go to my associate Professor Paul Bamford for his endless support.

Aboul Kacem Saadallah
University of Algiers
and Al al Bayt University (Jordan)

mostly bilingual became disciples of French orientalists. Their main contribution was translations of texts from Arabic to French. In this respect we name Muhammad Ben Cheneb, Muhammed Soualih, Ismail Hamet and Sayed Boulifa. Translation from French to Arabic was not allowed to make progress .Some Algerian educators and writers left a number of books which became important for the coming generation such as Aboulkacem Al-Hafnawi, Abdelkader Al-majjawi, Ben Cheneb, Mubarak Al-Mili, Ahmed T. Al-Madani...

In the Algerian annals writers of inter war period, talk about the "Nahda" (renaissance) which started about 1920. They usually had in mind Ibn Badis educational movement which carried the banner of reviving Algerian Arabic and Islamic identity . This revival included going back to the sources of pure Islam, modernizing Arabic language and spread of Arabic education through free schools (non-governmental) and giving sermons and religious guidance in mosques. Ibn Badis' efforts are later carried out by Association of the Algerian Muslim Ulama, created in 1931. In addition, Al-Kattanyah Institute in Constantine and Al-Hayat Institute in Mzab worked for the same goal. Algerian students sought Arabic and Islamic education at the Zitouna University (Tunis), Al-Azhar University (Cairo) and Al-Karawiyyn University (Fez).

Algerian teachers and students, however, were more interested in education than in cultural revival per see. Apart from musicians, journalists, dramatists, historians and poets, writing about culture was not of an interest to educated Algerians. Those whose education was only in Arabic were not trained to do research work, they were leaders trained to teach in schools and to give sermons in mosques. They call this mission the formation of men not writing books. As for the Algerians whose education was only in French, they were virtually cut off from their roots. They in fact, lost contact with Arabic documents, manuscripts and even their family genealogical trees which were all written in Arabic in different periods. So this category of Algerians were not expected to write cultural history of their country either. This cultural vacuum, therefore, I tried to fill in and, as I said earlier, it is not an easy

of Algiers was founded) ushered in a new era for the French orientalists. These activities, however, culminated in 1905 when the 14th International Congress of the Orientalists was held in Algiers under the leadership of René Basset himself and the sponsorship of the Governor Général Charles Jonnart. The French orientalists while working to consolidate their country's colonial plans, translated and published manuscripts and studies which served in many ways the Algerian cultural heritage.

The French period witnessed also the birth of various scientific commissions, societies, specialized institutions and congresses. They all left a great deal of materials which those interested in Algerian culture find very useful

The Algerians, although they contributed to the Arabic and Islamic culture, were not aware of their particular role. At the time of the Ottomans, Algerian Ulama (scholars) such as Ahmed Al-Makkary, Yahia Al-Shawi, Ahmed Ibn Ammar.... found themselves immigrants in Morocco and in the Near East. In most cases, the Ottoman regime alienated Algerian scholars who, consequently, sought refuge elsewhere. Some of them, however, remained home but they were domesticated or they entered into a mystic seclusion. This was the time of great saints or holy men

During the French period the Algerian Ulama gradually disappeared in different manners. From the beginning the French exiled the most active opponents (such as Muhammad Ibn Al-Annabi, Mustafa Al-Kababti, Kaddour Ibn Rouilah, Amir Abdelkader, Hamdan Khuja...); some of them chose to immigrate because they did not want to live under foreign rule. Those who chose to remain in Algeria had to accept to live with a limited cultural package . Only three bilingual schools established by the French (around 1850) provided some Arabic education. Some surviving zawias (Koranic schools) were also allowed to teach Arabic and Islamic elementary education . In this atmosphere Arabic culture could not have been expected to flourish . Algerians who were

toman period with an introductory chapter on the 15th century. My plan was to continue my research to cover also the French period, but an unfortunate event took place in 1988 at Heathrow Airport, (London), that is the loss of more than three drafted chapters, diary, notes, personal papers and photocopied documents from different archives. It was a big blow for my project. For three years, the shock prevented me from resuming research. The big question I faced was : How to start again?

After loosing hope in recovering the lost briefcase, I slowly resumed my research around 1991. In 1993, I was fortunate to receive a Fulbright Grant. Meanwhile the University of Algiers gave me a sabbatical year and the University of Minnesota offered me library and other research facilities .

The original plan was to cover all forms and aspects of the Algerian culture. I had to study also the political, economic and social factors which had an impact on the culture. In both the Ottoman and the French periods I dealt with education, literature, jurisprudence, theology, logic, travels, sciences, mysticism, art and music. New forms and aspects of this culture appeared during the French period, including newspapers, theater, cinema, radio, museums, and printing. Scholars who contributed to the development of the culture were also studied but within. The framework of the main subject which they contributed to the book therefore is not a collection of biographies, rather biographies are part of the main stream of the cultural aspect under study. From another angle, the book is divided into two distinct parts. The first part is a theoretical and interpretive study of the factors that shaped Algerian culture and forms through which it has been expressed. The second part is a particular study of the texts which were written by Algerian scholars in their respective fields, e.g. history , literature, medicine, music, etc.

During the French occupation, French Orientalists played an important part in discovering the heritage of Arabic and Islamic Algeria. The coming of René Basset in the 1880's, the establishment of the Ecole des letters (in 1909, it became Faculté des lettres when the new University

Preface

Writing a multi volume book about the cultural history of Algeria is not an easy task, maybe it is an adventure. Since the 7th century Algeria has been a part of the Arabic and Islamic world. So, one might argue that Algeria has no particular culture of her own. Yet, the book deals with such a particular culture since the early 16th century when Algeria became a part of the Ottoman Empire and gradually developed a geographical and political identity. In 1830, the French occupation put an end to this identity. The French, trying to integrate Algeria into their Metropole, cut off Algeria from the Arabic and Islamic world and suppressed many expressions of Algerian culture.

The sources of this study are numerous. They include manuscripts, private papers, correspondences, theses, archival reports and published works in Arabic, French and English . In addition to the Algerian libraries , I had to do research in North Africa, Middle Eastern and European and American libraries, including those of Morocco, Tunisia, Egypt, Syria, Turkey, France, Britain and the USA. Some of these libraries I visited several times. While in America, I worked at the University of Michigan (Ann Arbor) and University of Minnesota in their own rich collections, rear books, and interlibrary loan systems, where I found an important deposit of information about my subject.

I first became interested in studying Algerian culture when I was a student at Cairo University during the fifties. Since then some findings of my research appeared in the form of articles which I published years ago. I also edited some manuscripts and wrote biographical studies of a number of leading representatives of Algerian culture. In 1981 I was able to publish the first two volumes of this book. They covered the Ot-

importance. En effet ceux d'entr'eux dont la culture était purement arabe n'étaient nullement préparés à faire des recherches en matière de patrimoine, car ils ne s'étaient entraînés qu'à l'enseignement dans les écoles et la prédication dans les mosquées. C'est pourquoi ils pensaient que leur mission devrait consister non pas dans la confection d'ouvrages, mais dans la formation des hommes.

Quant aux Algériens ayant reçu une formation uniquement française, ils se séparèrent ou presqe de leurs origines et de leurs racines, en perdant tout contact avec les documents et les manuscrits arabes et même avec leurs arbres généalogiques établis tous en arabe durant les différentes périodes historiques. Ainsi donc ces genres d'Algériens n'étaient nullement habilités à écrire l'histoire culturelle de leur pays.

En conséquence, c'est ce vide culturel que j'ai tenté de combler, et il s'agit-comme je l'ai déjà dit plus haut-d'un travail qui ne constitue point une tâche facile. Il est vrai que j'ai parlé dans mon ouvrage du passé, mais je n'ai pas négligé pour autant l'avenir. Mon message s'adresse à ces Algériens incapables, pour différentes raisons, d'apprécier et de comprendre la participation de leurs ancêtres à la culture humaine.

Mon espoir est que les Algériens de la génération du prochain siècle seront plus armés pour étudier et apprécier le patrimoine culturel de leur pays bien-aimé.

Enfin je dois rendre hommage à l'aide précieuse qui m'a été apportée par certaines personnes et institutions, et il est de mon devoir également de mentionner mes collègnes de l'Université d'Alger et notamment de l'Institut d'Histoire, avec tout l'estime qu'ils méritent, pour m'avoir accordé un congé de longue durée, afin de me permettre de me consacrer à mes travaux de recherches. Je dois remercier aussi les fonctionnaires des Universités de Michigan et de Minnesota pour leur aimable concours. Je remercie également mes collègues du Département d'histoire de l'Université de Minnesota de m'avoir associé à leur enseignement, et notamment le Professer Paul Bamford qui fut désigné par la Fondation Fulbright comme mon partenaire.

Aboul-Kacem Saâdallah
Professeur à l'Université d'Alger
et à l'Université «Al al-Bayt»
de Jordanie

intellectuels qui constituaient les élements les plus actifs de la population algérienne, et les plus opposés à l'hégénronie française, tels Mohamed Ben Annabi, Mustapha Kababti, Kaddour Ben Rouila, l'émir Abdel'Kader et Hamdane Khouja. D'autres intellectuels choisirent l'exil de leur propre gré, car ils ne désiraient pas vivre sous la domination étrangère. Les intellectuels qui resterent durent accepter de vivre avec une part limitée de culture. En effet la France n'avait créé en Algérie que trois écoles bilingues en 1850, ne dispensant qu'un enseignement limité en arabe. Mais certaines zaouias qui n'étaient pas démolies ou fermées, furent autorisées à donner un enseignement élémentaire arabo-islamique. Il n'était pas donc prévisible de voir la culture arabe prospérer dans une telle ambiance. Par ailleurs certaines Algériens (le plus souvent bilingues) devinrent les élèves des orientalistes français. Leur principale action consistait dans la traduction de textes arabes en français, il convient de citer parmi eux: Mohamed Ben Cheneb, Mohamed Soualah, Ismail Hamed et Omar Boulifa. Quant à la traduction du français en arabe, on ne lui permit de réaliser aucun progrès. Or certains éducateurs composèrent quelques manuels qui revêtirent une grande importance pour la génération suivante.

Dans les annales algériennes certains auteurs de la période de l'entre deux guerres évoquèrent l'ère de la «Nahdha», ayant commencé d'après eux vers 1920, et concernant le mouvement promu par Cheikh Abdelhamid Ben Badis en vue du développement de l'enseignement. Il s'agit du mouvement qui avait arboré l'étendard de la renaissance de l'identité algérieune. arabo-islamique. Cette renaissance consistait dans le retour aux premières sources de l'Islam, la modernisation de la langue arabe, le développement de l'enseignement arabe par l'intermédiaire des écoles libres (non gouvernementales) et la diffusion des cours de prédication dans les mosquées. Les efforts fournis en cette matière furent pris en charge ultérieurement par «l'Association des Ulémas musulmans algériens» fondée en 1931. En outre l'école katania à constantine et l'Iustitut «al-Hayat» au M'zab poursuivirent les mêmes buts. De même les étudiants algériens désireux de poursuivre leurs études en arabe se dirigèrent vers les Universités: La Zitouna à Tunis, Al-Azhar au Caire et Karaouine à Fès. Mais les enseignants et les étudiants algérieus s'interessaient beaucoup plus à l'instruction qu'à la renaissance culturelle de façon intrincèque. C'est ainsi que les intellectuels algériens, à l'exception de certains musiciens, journalistes, dramaturges, historiens et poétes, considèrent que la composition d'ouvrages consacrés à la culture ne revêt aucune

deuxiéme partie, elle comprend une étude pratique de la production des auteurs algériens, chacun dans sa propre spécialité, telles que l'histore, la littérature, la médecine, la musique, etc...

Durant la période coloniale française, les Orientalistes jouèrent un rôle important dans «la découverte» du partrimoine culturel algérien arabo-islamique. Ce fut d'abord l'arrivée eu Algérie de René Basset dans les années quatre vingts du XIXe siècle. Puis ce fut la création de l'école supérieur des Lettres qui se transformera par la suite en «Faculté des Lettres», lors de la fondation de l'Université d'Alger en 1909. Cette dernière date marque le début d'une ère nouvelle pour les orientalistes français dont les activités avaient atteint leur apogée en 1905 avec l'organisation du XIVe Congrès international des orientalistes à Alger, sous la direction de René Basset et sous l'égide du Gouverneur général d'Algérie Jonnart. Tout en œuvrant en faveur du renforcement des plans Colonialistes de leur pays, les orientalistes français participèrent à la traduction et à la publication de manuscrits et d'études arabes ayant rendu d'éminents services au partimoine culturel algérien dans plusieurs secteurs.

La période française connut également la création de plusieurs Comités et associations scièntifiques, l'organisation de colloques et séminaires, et la mise en place d'établissements spécialisés. Toutes ces institutions avaient rassemblé des renseignements abondants dont ont besoin tous ceux qui s'interessent à la culture algérienne, étant donné le grand profit qu'ils peuvent en tirer.

Malgré la participation algérienne à l'essor de la culture arabo-musulmane, les Algérieux n'étaient pas conscients du rôle joué par leur pays dans ce domaine. C'est ainsi qu'au cours de la période attomane certains intellectuels algériens (Telsque Ahmed Maqari, Yahia Chaoui et Ahmed Ben Ammar) furent astreints à émigrer au Maroe et au Moyen Orient. En effet le régime ottoman agit souvent en vue d'isoler les intellectuels algériens qui cherchèrent alors refuge dans d'autres pays, en revanche certains d'eutr'eux restérent en Algérie, acceptant la soumission, ou préférant la retraite des mystiques. C'était l'époque des grands marabouts.

Au cours de l'époque coloniale française les intellectuels algériens quittèrent leur pays progressivement et de différentes manières. Car les Français ont tout fait dès le début de l'occupation pour exiler ces

manuscrits et j'ai composé un certain nombre de biographies de quelques figures illustres de la culture algérieune. J'ai reussi ainsi à publier en 1981 les deux premiers volumes du présent ouvrage, à savoir ceux qui couvrent la période ottomance, en plus d'une introduction relative au XVe siècle.

Mais un malheureux incident m'arriva en 1988 à l'aéroport de Heathrow à Londres où j'ai égaré ma valise contenant plus de trois chapitres rédigés, ainsi que le journal de ma vie, mes fiches de recherches, mes papiers personnels et des photocopies d'archives. Cet incident constitua une énorme calamité qui frappa le rete de mon projet. Je dus donc interrompre mon travail de composition durant trois années, à la suite du puissant choc que j'avais reçu. Le grand point d'interrogation auquel je devais répondre était le suivant: Comment pourrais-je me remettre au travail?.

Aprés avoir perdu tout espoir de retrouver la valise, je repris lentement mes recherches vers 1991. Puis j'ai eu la chance d'obtenir une bourse de la Fondation Fulbright. L'Université d'Alger m'accorda en même temps une année sabbatique pour me permettre de poursuivre mes recherches. L'Université de Minnesota me réserva un bon accueil et m'accorda des facilités pour me permettre d'effectuer mes travaux.

Le plan initial de l'ourage s'interessait à l'étude de tous les aspects et les formes de la culture algérienne. C'est pourquoi je dus étudier également les facteurs politiques, économiques et sociaux ayant eu un impact sur la culture, C'est ainsi que j'ai étudié l'enseignement, la littérature, le droit musulman, la théologie, la logique, les récits de voyages, les sciences, le mysticisme, les arts et la musiques, tant au cours de la période ottomane qu'au cours de l'époque coloniale française. J'ai étudié aussi d'autres formes et aspects de la culture algérienne durant l'occupation française tels que le théâtre, le cinéma, la presse, la radio, la muséographie et l'imprimerie. Par ailleurs, j'ai étudié la biographie des intellectuels qui avaient contribué à l'évolution de la culture algérienne, à travers le principal centre d'intérêt par rapport à chacun d'eux. Ainsi donc le présent ouvrage ne consiste pas en une succession de biographies, mais celles-ci font parite intégrante du principal courant de l'aspect culturel étudié.

Par ailleurs l'ouvrage est divisé eu deux parties distinctes: la première comporte une étude théorique et explicative des formes, des facteurs et des aspects concernés de la culture, algérienne. Quant à la

Préface

Composer un ouvrage de plusieurs volumes sur l'histoire culturelle de l'Algérie n'est pas une tâche facile, ce serait plutôt une aventure. En effet l'Algérie est devenue partie intégrante du monde arabo-musulmen depuis le VIIe siècle de l'ère chrétienne. En conséquence on pourrait avancer qu'elle ne possède pas de culture propre. Pourtant le présent ouvrage a précisément pour objet l'étude de cette propre culture algérienne depuis le XVIe siècle, date à laquelle l'Algérie fit partie de l'empire ottoman, puis évolua progressivement vers une entité politique et géographique. Cependant l'occupation française en 1830 mit fin à cette entité, puis les Français, en essayant d'annexer l'Algérie à leur pays, l'ont séparée du monde arabo - musulman et réprimé les tendances et les symboles de sa culture.

Les sources de cette culture sont nombreuses, elles englobent les manuscrits, les documents privés, les correspondances, les thèses, les rapports d'archives ainsi que les travaux publiés aussi bien en arabe qu'en Français et en anglais. En plus des bibliothèques algériennes, l'auteur a dû effectuer des recherches dans les bibliothèques d'Afrique du Nord (Maghreb arabe), du Moyen Orient, d'Amérique et d'Europe, y compris le Maroc, la Tunisie, l'Egypte, la Syrie, la Turiquie, le France,.la Grande Bretagné et les Etats Unis. L'auteur rendit visite à plusieurs reprises à quelques unes de ces bibliothèques. Et au cours de son séjour aux Etats Unis, il effectua des recherches aux Universités de Michigan et de Minnesota, à travers leurs riches collections et précieux ouvrages, et grâce au système de prêts en vigueur entre les différentes bibliothèques, ce qui lui a permis d'obtenir une mine de renseignements sur le sujet qu'il traitait.

En fait, j'avais commencé à m'interesser à la culture algérienne depuis que j'étais étudiant à l'Université du Caire au cours des années cinquante. Et à partir de cette époque mes travaux aboutirent à des résultats qui parurent sous forme d'articles et d'études publiés depuis quelques années, J'ai établi également l'édition critique de plusieurs

HISTOIRE CULTURELLE DE L'ALGÉRIE

PAR

Professeur Aboul Kacem Saadallah

Université d'Alger

Tome 9

INDEX

DAR AL-GHARB AL-ISLAMI